



ANEXO VII

CONSOLIDAÇÃO DOS QUADROS ORÇAMENTÁRIOS



Assinado digitalmente por EDUARDO DA COSTA PAES.
Autenticado digitalmente por DENISE MENDES DA SILVA.
Documento Nº: 1145639.8092378-4273 - consulta à autenticidade em
<https://acesso.processo.rio/sigaex/public/app/autenticar?n=1145639.8092378-4273>



SMFPRO202204326V01



Assinado digitalmente por EDUARDO DA COSTA PAES.
Autenticado digitalmente por DENISE MENDES DA SILVA.
Documento Nº: 1145639.8092378-4273 - consulta à autenticidade em
<https://acesso.processo.rio/sigaex/public/app/autenticar?n=1145639.8092378-4273>



SMFPRO202204326V01





DEMONSTRATIVOS I a III

DEMONSTRATIVOS POR TEMAS TRANSVERSAIS



Assinado digitalmente por EDUARDO DA COSTA PAES.
Autenticado digitalmente por DENISE MENDES DA SILVA.
Documento Nº: 1145639.8092378-4273 - consulta à autenticidade em
<https://acesso.processo.rio/sigaex/public/app/autenticar?n=1145639.8092378-4273>



SMFPRO202204326V01



Assinado digitalmente por EDUARDO DA COSTA PAES.
Autenticado digitalmente por DENISE MENDES DA SILVA.
Documento Nº: 1145639.8092378-4273 - consulta à autenticidade em
<https://acesso.processo.rio/sigaex/public/app/autenticar?n=1145639.8092378-4273>



SMFPRO202204326V01



DEMONSTRATIVO I

TEMAS TRANSVERSAIS POR GRUPOS DE NATUREZA DA DESPESA, SEGUNDO A ORIGEM DOS RECURSOS

R\$ 1

| TEMAS TRANSVERSAIS | TOTAL | GRUPOS DE NATUREZA DA DESPESA | | | | | | | RECURSOS DO TESOURO | RECURSOS DE OUTRAS FONTES |
|--|-----------------------|-------------------------------|-----------------------|--------------------------|----------------------|-------------------------|-------------------------|---------------------------|-----------------------|---------------------------|
| | | 1-PESSOAL E ENC.SOCIAIS | 2-JUROS E ENC.SOCIAIS | 3-OUTRAS DESP. CORRENTES | 4-INVESTIMENTOS | 5-INVERSÕES FINANCEIRAS | 6-AMORTIZAÇÃO DA DÍVIDA | 9-RESERVA DE CONTINGÊNCIA | | |
| 0001 - IGUALDADE E EQUIDADE | 9.742.150.358 | 7.444.206.796 | | 2.064.472.845 | 233.470.717 | | | | 9.734.877.231 | 7.273.127 |
| 0002 - COOPERACAO E PAZ | 924.420.724 | 674.444.034 | | 237.510.962 | 12.465.728 | | | | 916.865.191 | 7.555.533 |
| 0003 - LONGEVIDADE, BEM-ESTAR E TERRITORIO CONECTADO | 13.487.131.235 | 2.988.290.978 | | 6.999.948.257 | 3.377.369.625 | 121.522.375 | | | 12.184.724.786 | 1.302.406.449 |
| 0004 - DESENVOLVIMENTO ECONOMICO, COMPETITIVIDADE E INOVACAO | 227.875.637 | 116.165.284 | | 101.129.283 | 311.907 | 10.269.163 | | | 223.115.561 | 4.760.076 |
| 0005 - MUDANCAS CLIMATICAS E RESILIENCIA | 3.673.277.823 | 1.354.977.350 | | 1.710.113.480 | 608.186.993 | | | | 3.368.427.626 | 304.850.197 |
| 0006 - GOVERNANCA | 4.714.870.092 | 2.664.992.140 | | 1.637.599.187 | 412.277.765 | 1.000 | | | 4.232.608.515 | 482.261.577 |
| 0099 - OUTROS PROGRAMAS | 11.169.446.783 | 7.930.074.473 | 806.270.544 | 945.428.606 | 103.104.558 | 4.420.008 | 1.316.448.594 | 63.700.000 | 5.119.590.785 | 6.049.855.998 |
| TOTAL GERAL | 43.939.172.652 | 23.173.151.055 | 806.270.544 | 13.696.202.620 | 4.747.187.293 | 136.212.546 | 1.316.448.594 | 63.700.000 | 35.780.209.695 | 8.158.962.957 |



SMFPRO202204326V01





DEMONSTRATIVO II

PROGRAMAS POR GRUPOS DE NATUREZA DA DESPESA, SEGUNDO A ORIGEM DOS RECURSOS

R\$ 1

| PROGRAMAS | TOTAL | GRUPOS DE NATUREZA DA DESPESA | | | | | | | RECURSOS DO TESOURO | RECURSOS DE OUTRAS FONTES |
|--------------------------|-----------------------|-------------------------------|-----------------------|--------------------------|----------------------|-------------------------|-------------------------|---------------------------|-----------------------|---------------------------|
| | | 1-PESSOAL E ENC.SOCIAIS | 2-JUROS E ENC.SOCIAIS | 3-OUTRAS DESP. CORRENTES | 4-INVESTIMENTOS | 5-INVERSÕES FINANCEIRAS | 6-AMORTIZAÇÃO DA DÍVIDA | 9-RESERVA DE CONTINGÊNCIA | | |
| Programas Estratégicos | 10.223.687.148 | 14.503.000 | | 7.148.650.497 | 2.943.910.394 | 116.623.257 | | | 9.853.203.405 | 370.483.743 |
| Programas Complementares | 22.546.038.721 | 15.228.573.582 | | 5.602.123.517 | 1.700.172.341 | 15.169.281 | | | 20.807.415.505 | 1.738.623.216 |
| Outros Programas | 11.169.446.783 | 7.930.074.473 | 806.270.544 | 945.428.606 | 103.104.558 | 4.420.008 | 1.316.448.594 | 63.700.000 | 5.119.590.785 | 6.049.855.998 |
| TOTAL GERAL | 43.939.172.652 | 23.173.151.055 | 806.270.544 | 13.696.202.620 | 4.747.187.293 | 136.212.546 | 1.316.448.594 | 63.700.000 | 35.780.209.695 | 8.158.962.957 |



Assinado digitalmente por EDUARDO DA COSTA PAES.
 Autenticado digitalmente por DENISE MENDES DA SILVA.
 Documento Nº: 1145639.8092378-4273 - consulta à autenticidade em <https://acesso.processo.rio/sigaex/public/app/autenticar?n=1145639.8092378-4273>

Projeto de Lei Orçamentária Anual - 2023



SMFPRO202204326V01



DEMONSTRATIVO II - A

PROGRAMAS ESTRATÉGICOS POR TEMA TRANSVERSAL E GRUPOS DE NATUREZA DA DESPESA, SEGUNDO A ORIGEM DOS RECURSOS

R\$ 1

TEMA TRANSVERSAL : 0001 - IGUALDADE E EQUIDADE

| PROGRAMAS ESTRATÉGICOS | TOTAL | GRUPOS DE NATUREZA DA DESPESA | | | | | | RECURSOS DO TESOURO | RECURSOS DE OUTRAS FONTES |
|---|--------------------|-------------------------------|-----------------------|--------------------------|--------------------|-------------------------|-------------------------|---------------------|---------------------------|
| | | 1-PESSOAL E ENC.SOCIAIS | 2-JUROS E ENC.SOCIAIS | 3-OUTRAS DESP. CORRENTES | 4-INVESTIMENTOS | 5-INVERSÕES FINANCEIRAS | 6-AMORTIZAÇÃO DA DÍVIDA | | |
| 0516 - TERRITORIOS SOCIAIS | 9.944.033 | | | 4.001.000 | 5.943.033 | | | 9.944.033 | |
| 0612 - RIO CIDADE + INCLUSIVA E ACESSIVEL | 17.205.375 | | | 17.205.375 | | | | 17.205.375 | |
| 0618 - MULHERES E EQUIDADE DE GENERO | 882.840 | | | 882.840 | | | | 882.840 | |
| 0621 - APRENDIZAGEM PARA TODOS | 73.483.639 | | | 73.483.639 | | | | 73.483.639 | |
| 0622 - CONEXAO ESCOLA | 3.706.576 | | | 3.706.576 | | | | 3.706.576 | |
| 0623 - RENOVACAO DAS ESCOLAS CARIOCAS | 404.572.804 | | | 281.772.480 | 122.800.324 | | | 404.572.804 | |
| 0624 - QUALIFICACAO E VALORIZACAO DE PROFISSIONAIS DA EDUCACAO | 854.214 | | | 854.214 | | | | 854.214 | |
| 0625 - COMBATE A POBREZA E FOME | 77.454.945 | | | 76.628.385 | 826.560 | | | 77.454.945 | |
| 0626 - POPULACAO EM SITUACAO DE RUA | 2.890.941 | | | 2.890.941 | | | | 2.890.941 | |
| 0631 - RIO - CIDADE DE CULTURA | 101.994.006 | | | 101.994.006 | | | | 101.994.006 | |
| 0635 - FORTALECIMENTO DA AGENDA ANTIRRACISTA E PROMOCAO DA IGUALDADE RACIAL | 2.998 | | | 2.000 | 998 | | | 2.998 | |
| 0640 - PRIMEIRA INFANCIA CARIOCA | 1.313.061 | | | 1.313.061 | | | | 1.313.061 | |
| 0642 - RIO, ESPORTE E MOVIMENTO | 41.536.016 | | | 41.536.016 | | | | 41.536.016 | |
| 0656 - JUVENTUDE CARIOCA | 15.314.948 | | | 15.313.749 | 1.199 | | | 15.314.948 | |
| 0657 - FAVELAS E COMUNIDADES | 95.921.544 | | | 4.403.600 | 91.517.944 | | | 95.921.544 | |
| TOTAL POR TEMA TRANSVERSAL | 847.077.940 | | | 625.987.882 | 221.090.058 | | | 847.077.940 | |



SMFPRO202204326V01



Assinado digitalmente por EDUARDO DA COSTA PAES.
 Autenticado digitalmente por DENISE MENDES DA SILVA.
 Documento Nº: 1145639.8092378-4273 - consulta à autenticidade em <https://acesso.processo.rio/sigaex/public/app/autenticar?n=1145639.8092378-4273>



DEMONSTRATIVO II - A

PROGRAMAS ESTRATÉGICOS POR TEMA TRANSVERSAL E GRUPOS DE NATUREZA DA DESPESA, SEGUNDO A ORIGEM DOS RECURSOS

R\$ 1

TEMA TRANSVERSAL : 0002 - COOPERACAO E PAZ

| PROGRAMAS ESTRATÉGICOS | TOTAL | GRUPOS DE NATUREZA DA DESPESA | | | | RECURSOS DO TESOURO | RECURSOS DE OUTRAS FONTES |
|---|-------------------|-------------------------------|-----------------------|--------------------------|-----------------|---------------------|---------------------------|
| | | 1-PESSOAL E ENC.SOCIAIS | 2-JUROS E ENC.SOCIAIS | 3-OUTRAS DESP. CORRENTES | 4-INVESTIMENTOS | | |
| 0602 - PROTECAO E DEFESA ANIMAL | 11.545.009 | | | 11.544.810 | 199 | 11.545.009 | |
| 0606 - TRANSITO E TRANSPORTE SEGUROS | 9.491.900 | | | 9.489.900 | 2.000 | 9.491.900 | |
| 0619 - CIDADE SEGURA PARA JOVENS, NEGROS, MULHERES E LGBTQIA+ | 13.516.358 | | | 13.516.358 | | 13.516.358 | |
| 0644 - CIDADANIA E PARTICIPACAO SOCIAL | 43.419 | | | 43.419 | | 43.419 | |
| 0645 - SEGURANCA, PREVENCAO E HARMONIA | 17.508.668 | | | 17.285.802 | 222.866 | 17.508.668 | |
| 0647 - TERRITORIO LEGAL | 1.000 | | | 1.000 | | 1.000 | |
| TOTAL POR TEMA TRANSVERSAL | 52.106.354 | | | 51.881.289 | 225.065 | 52.106.354 | |



SMFPRO202204326V01





DEMONSTRATIVO II - A

PROGRAMAS ESTRATÉGICOS POR TEMA TRANSVERSAL E GRUPOS DE NATUREZA DA DESPESA, SEGUNDO A ORIGEM DOS RECURSOS

R\$ 1

TEMA TRANSVERSAL : 0003 - LONGEVIDADE, BEM-ESTAR E TERRITORIO CONECTADO

| PROGRAMAS ESTRATÉGICOS | TOTAL | GRUPOS DE NATUREZA DA DESPESA | | | | | | RECURSOS DO TESOURO | RECURSOS DE OUTRAS FONTES |
|---|----------------------|-------------------------------|-----------------------|--------------------------|----------------------|-------------------------|-------------------------|----------------------|---------------------------|
| | | 1-PESSOAL E ENC.SOCIAIS | 2-JUROS E ENC.SOCIAIS | 3-OUTRAS DESP. CORRENTES | 4-INVESTIMENTOS | 5-INVERSÕES FINANCEIRAS | 6-AMORTIZAÇÃO DA DÍVIDA | | |
| 0306 - ATENCAO HOSPITALAR E MATERNIDADE | 1.957.833.944 | | | 1.940.506.367 | 17.327.577 | | | 1.722.765.468 | 235.068.476 |
| 0308 - VIGILANCIA EM SAUDE | 109.552.056 | | | 108.914.280 | 637.776 | | | 109.552.056 | |
| 0330 - ATENCAO PRIMARIA E SAUDE PRESENTE | 1.411.660.976 | 14.503.000 | | 1.393.803.152 | 3.354.824 | | | 1.411.660.976 | |
| 0426 - SAUDE MENTAL | 359.176.822 | | | 359.176.424 | 398 | | | 359.176.822 | |
| 0600 - REORGANIZACAO DA REDE DE MEDIA COMPLEXIDADE | 259.827.147 | | | 259.826.749 | 398 | | | 259.827.147 | |
| 0603 - QUALIDADE DO SISTEMA DE TRANSPORTES | 2.131.761.015 | | | 914.159.425 | 1.100.978.333 | 116.623.257 | | 2.131.718.463 | 42.552 |
| 0604 - AVENIDA BRASIL | 458.194.820 | | | 1.100 | 458.193.720 | | | 458.194.820 | |
| 0605 - HABITA RIO | 321.446.050 | | | 14.353.082 | 307.092.968 | | | 321.446.050 | |
| 0637 - REVIVER CENTRO | 1.148.196 | | | | 1.148.196 | | | 1.148.196 | |
| 0638 - TERRITORIO CONECTADO E DESENVOLVIMENTO DAS ZONAS NORTE E OESTE | 1.149.696 | | | 2.000 | 1.147.696 | | | 1.149.696 | |
| 0639 - ESPACO PUBLICO | 8.304.092 | | | 1.000 | 8.303.092 | | | 8.304.092 | |
| 0655 - ENVELHECIMENTO ATIVO E SAUDEL | 31.875.497 | | | 24.916.763 | 6.958.734 | | | 31.875.497 | |
| TOTAL POR TEMA TRANSVERSAL | 7.051.930.311 | 14.503.000 | | 5.015.660.342 | 1.905.143.712 | 116.623.257 | | 6.816.819.283 | 235.111.028 |



SMFPRO202204326V01





DEMONSTRATIVO II - A

PROGRAMAS ESTRATÉGICOS POR TEMA TRANSVERSAL E GRUPOS DE NATUREZA DA DESPESA, SEGUNDO A ORIGEM DOS RECURSOS

R\$ 1

TEMA TRANSVERSAL : 0004 - DESENVOLVIMENTO ECONOMICO, COMPETITIVIDADE E INOVACAO

| PROGRAMAS ESTRATÉGICOS | TOTAL | GRUPOS DE NATUREZA DA DESPESA | | | | | | RECURSOS DO TESOURO | RECURSOS DE OUTRAS FONTES |
|---|-------------------|-------------------------------|-----------------------|--------------------------|-----------------|-------------------------|-------------------------|---------------------|---------------------------|
| | | 1-PESSOAL E ENC.SOCIAIS | 2-JUROS E ENC.SOCIAIS | 3-OUTRAS DESP. CORRENTES | 4-INVESTIMENTOS | 5-INVERSÕES FINANCEIRAS | 6-AMORTIZAÇÃO DA DÍVIDA | | |
| 0609 - CAPITAL HUMANO | 6.933.992 | | | 6.933.992 | | | | 6.933.992 | |
| 0611 - DESENVOLVIMENTO SETORIAL + EMPREGOS GERADOS | 374.000 | | | 344.000 | 30.000 | | | 374.000 | |
| 0641 - TURISMO E ECONOMIA CRIATIVA | 25.714.962 | | | 25.681.652 | 33.310 | | | 25.712.962 | 2.000 |
| 0648 - DESBUROCRATIZACAO + MELHORIA DE AMBIENTE DE NEGOCIOS | 2.000 | | | 1.000 | 1.000 | | | 2.000 | |
| 0649 - DESENVOLVIMENTO ECONOMICO POS-COVID-19 | 4.000 | | | 2.000 | 2.000 | | | 4.000 | |
| 0650 - RIO MARAVALLEY | 2.000 | | | | 2.000 | | | 2.000 | |
| TOTAL POR TEMA TRANSVERSAL | 33.030.954 | | | 32.962.644 | 68.310 | | | 33.028.954 | 2.000 |



SMFPRO202204326V01



Assinado digitalmente por EDUARDO DA COSTA PAES.
 Autenticado digitalmente por DENISE MENDES DA SILVA.
 Documento Nº: 1145639.8092378-4273 - consulta à autenticidade em <https://acesso.processo.rio/sigaex/public/app/autenticar?n=1145639.8092378-4273>



DEMONSTRATIVO II - A

PROGRAMAS ESTRATÉGICOS POR TEMA TRANSVERSAL E GRUPOS DE NATUREZA DA DESPESA, SEGUNDO A ORIGEM DOS RECURSOS

R\$ 1

TEMA TRANSVERSAL : 0005 - MUDANCAS CLIMATICAS E RESILIENCIA

| PROGRAMAS ESTRATÉGICOS | TOTAL | GRUPOS DE NATUREZA DA DESPESA | | | | RECURSOS DO TESOURO | RECURSOS DE OUTRAS FONTES |
|--|----------------------|-------------------------------|-----------------------|--------------------------|--------------------|----------------------|---------------------------|
| | | 1-PESSOAL E ENC.SOCIAIS | 2-JUROS E ENC.SOCIAIS | 3-OUTRAS DESP. CORRENTES | 4-INVESTIMENTOS | | |
| 0073 - ENERGIA | 366.120.616 | | | 366.120.616 | | 366.120.616 | |
| 0614 - AGRICULTURA URBANA | 2.839.478 | | | 1.447.740 | 1.391.738 | 2.839.478 | |
| 0615 - AREAS VERDES | 62.609.750 | | | 43.606.558 | 19.003.192 | 50.965.274 | 11.644.476 |
| 0616 - SANEAMENTO BASICO E GESTAO DE RESIDUOS SOLIDOS | 1.150.649.863 | | | 734.547.201 | 416.102.662 | 1.027.909.624 | 122.740.239 |
| 0617 - PARQUES URBANOS | 40.432.318 | | | | 40.432.318 | 40.432.318 | |
| 0643 - RESILIENCIA E GESTAO DE RISCO | 4.230.075 | | | 4.173.668 | 56.407 | 4.230.075 | |
| 0652 - DISTRITO DE BAIXA EMISSAO E GESTAO PARA O CLIMA | 186.897 | | | 186.000 | 897 | 186.897 | |
| TOTAL POR TEMA TRANSVERSAL | 1.627.068.997 | | | 1.150.081.783 | 476.987.214 | 1.492.684.282 | 134.384.715 |



SMFFPRO202204326V01



DEMONSTRATIVO II - A
PROGRAMAS ESTRATÉGICOS POR TEMA TRANSVERSAL E GRUPOS DE NATUREZA DA DESPESA, SEGUNDO A ORIGEM DOS RECURSOS

R\$ 1

TEMA TRANSVERSAL : 0006 - GOVERNANCA

| PROGRAMAS ESTRATÉGICOS | TOTAL | GRUPOS DE NATUREZA DA DESPESA | | | | RECURSOS DO TESOURO | RECURSOS DE OUTRAS FONTES |
|--|-----------------------|-------------------------------|-----------------------|--------------------------|----------------------|----------------------|---------------------------|
| | | 1-PESSOAL E ENC.SOCIAIS | 2-JUROS E ENC.SOCIAIS | 3-OUTRAS DESP. CORRENTES | 4-INVESTIMENTOS | | |
| 0555 - CONCESSOES E PPPs | 502.285.560 | | | 247.311.000 | 254.974.560 | 502.285.560 | |
| 0610 - EQUILIBRIO FISCAL | 4.201.000 | | | 1.000 | 4.200.000 | 4.201.000 | |
| 0632 - LIDERANCA PELO EXEMPLO | 115.304 | | | 1.000 | 114.304 | 115.304 | |
| 0633 - RIO SEM DESVIOS | 467.879 | | | 467.680 | 199 | 467.879 | |
| 0634 - GOVERNO DIGITAL | 101.584.406 | | | 20.477.434 | 81.106.972 | 100.598.406 | 986.000 |
| 0636 - RIO INTERNACIONAL | 945.692 | | | 945.692 | | 945.692 | |
| 0651 - PLANEJAMENTO INTEGRADO DE ALTO DESEMPENHO | 75.753 | | | 75.753 | | 75.753 | |
| 0654 - GENTE | 2.796.998 | | | 2.796.998 | | 2.796.998 | |
| TOTAL POR TEMA TRANSVERSAL | 612.472.592 | | | 272.076.557 | 340.396.035 | 611.486.592 | 986.000 |
| TOTAL GERAL | 10.223.687.148 | 14.503.000 | | 7.148.650.497 | 2.943.910.394 | 9.853.203.405 | 370.483.743 |



SMFPRO202204326V01





DEMONSTRATIVO II - B

PROGRAMAS COMPLEMENTARES POR TEMA TRANSVERSAL E GRUPOS DE NATUREZA DA DESPESA, SEGUNDO A ORIGEM DOS RECURSOS

R\$ 1

TEMA TRANSVERSAL : 0001 - IGUALDADE E EQUIDADE

| PROGRAMAS COMPLEMENTARES | TOTAL | GRUPOS DE NATUREZA DA DESPESA | | | | | | RECURSOS DO TESOURO | RECURSOS DE OUTRAS FONTES |
|--|----------------------|-------------------------------|-----------------------|--------------------------|-------------------|-------------------------|-------------------------|----------------------|---------------------------|
| | | 1-PESSOAL E ENC.SOCIAIS | 2-JUROS E ENC.SOCIAIS | 3-OUTRAS DESP. CORRENTES | 4-INVESTIMENTOS | 5-INVERSÕES FINANCEIRAS | 6-AMORTIZAÇÃO DA DÍVIDA | | |
| 0024 - MIDIA, ESCOLA E SOCIEDADE | 5.547.733 | | | 2.047.234 | 3.500.499 | | | 5.545.033 | 2.700 |
| 0147 - INFORMACOES ESTATISTICAS, CARTOGRAFICAS E DADOS GERAIS SOBRE A CIDADE | 7.060.643 | | | | 7.060.643 | | | 7.060.643 | |
| 0154 - VALORIZACAO DA REDE DE CULTURA | 36.594.808 | | | 36.518.063 | 76.745 | | | 35.152.138 | 1.442.670 |
| 0315 - MODERNIZACAO DA GESTAO E MELHORIA DA INFRAESTRUTURA NA EDUCACAO | 682.526.615 | | | 682.526.615 | | | | 682.526.615 | |
| 0316 - MELHORIA DA QUALIDADE DA EDUCACAO CARIOCA | 74.447.926 | | | 74.447.926 | | | | 74.447.926 | |
| 0381 - GESTAO ADMINISTRATIVA - IGUALDADE E EQUIDADE | 7.904.970.841 | 7.444.206.796 | | 459.265.084 | 1.498.961 | | | 7.899.143.084 | 5.827.757 |
| 0520 - RESTAURANTES POPULARES | 4.000.199 | | | 4.000.000 | 199 | | | 4.000.199 | |
| 0563 - PROJETOS ESPECIAIS, PESQUISA E AVALIACAO DE POLITICAS PUBLICAS | 2.495 | | | | 2.495 | | | 2.495 | |
| 0627 - RIO - ACAO E PROTECAO | 16.240.570 | | | 16.240.570 | | | | 16.240.570 | |
| 0628 - INFRAESTRUTURA E GESTAO DA ASSISTENCIA SOCIAL | 5.721.173 | | | 5.630.056 | 91.117 | | | 5.721.173 | |
| 0629 - PROTECAO SOCIAL INTEGRADA | 71.230.268 | | | 71.080.268 | 150.000 | | | 71.230.268 | |
| 0630 - PROTECAO SOCIAL ESPECIAL - ACOLHIMENTO FAMILIAR E INSTITUCIONAL | 86.729.147 | | | 86.729.147 | | | | 86.729.147 | |
| TOTAL POR TEMA TRANSVERSAL | 8.895.072.418 | 7.444.206.796 | | 1.438.484.963 | 12.380.659 | | | 8.887.799.291 | 7.273.127 |



SMFPRO202204326V01



DEMONSTRATIVO II - B
PROGRAMAS COMPLEMENTARES POR TEMA TRANSVERSAL E GRUPOS DE NATUREZA DA DESPESA, SEGUNDO A ORIGEM DOS RECURSOS

R\$ 1

TEMA TRANSVERSAL : 0002 - COOPERACAO E PAZ

| PROGRAMAS COMPLEMENTARES | TOTAL | GRUPOS DE NATUREZA DA DESPESA | | | | RECURSOS DO TESOURO | RECURSOS DE OUTRAS FONTES |
|---|--------------------|-------------------------------|-----------------------|--------------------------|-------------------|---------------------|---------------------------|
| | | 1-PESSOAL E ENC.SOCIAIS | 2-JUROS E ENC.SOCIAIS | 3-OUTRAS DESP. CORRENTES | 4-INVESTIMENTOS | | |
| 0382 - GESTAO ADMINISTRATIVA - COOPERACAO E PAZ | 748.673.331 | 674.444.034 | | 74.076.473 | 152.824 | 743.401.148 | 5.272.183 |
| 0601 - PROXIMIDADE E BEM-ESTAR | 23.751.987 | | | 20.904.405 | 2.847.582 | 21.468.637 | 2.283.350 |
| 0607 - SEGURANCA VIARIA | 99.889.052 | | | 90.648.795 | 9.240.257 | 99.889.052 | |
| TOTAL POR TEMA TRANSVERSAL | 872.314.370 | 674.444.034 | | 185.629.673 | 12.240.663 | 864.758.837 | 7.555.533 |



SMFPRO202204326V01



DEMONSTRATIVO II - B
PROGRAMAS COMPLEMENTARES POR TEMA TRANSVERSAL E GRUPOS DE NATUREZA DA DESPESA, SEGUNDO A ORIGEM DOS RECURSOS

R\$ 1

TEMA TRANSVERSAL : 0003 - LONGEVIDADE, BEM-ESTAR E TERRITORIO CONECTADO

| PROGRAMAS COMPLEMENTARES | TOTAL | GRUPOS DE NATUREZA DA DESPESA | | | | | | RECURSOS DO TESOURO | RECURSOS DE OUTRAS FONTES |
|--|----------------------|-------------------------------|-----------------------|--------------------------|----------------------|-------------------------|-------------------------|----------------------|---------------------------|
| | | 1-PESSOAL E ENC.SOCIAIS | 2-JUROS E ENC.SOCIAIS | 3-OUTRAS DESP. CORRENTES | 4-INVESTIMENTOS | 5-INVERSÕES FINANCEIRAS | 6-AMORTIZAÇÃO DA DÍVIDA | | |
| 0071 - CONSERVA RIO | 635.858.959 | | | 363.879.121 | 271.979.838 | | | 633.858.959 | 2.000.000 |
| 0094 - REGULARIZACAO, ACOMPANHAMENTO E CONTROLE DO DESENVOLVIMENTO URBANO | 8.632.891 | | | 1.000 | 3.732.773 | 4.899.118 | | 8.632.891 | |
| 0200 - RIO OBRAS VIARIAS | 504.509.081 | | | 12.124.637 | 492.384.444 | | | 504.509.081 | |
| 0309 - VIGILANCIA SANITARIA | 33.124.039 | | | 32.972.207 | 151.832 | | | 33.124.039 | |
| 0318 - DESENVOLVIMENTO, FORMACAO E LOGISTICA DO SUS | 202.429.004 | | | 202.428.004 | 1.000 | | | 202.429.004 | |
| 0319 - INTERVENCOES DE REVITALIZACAO E REESTRUTURACAO URBANA | 698.540.052 | | | | 698.540.052 | | | 698.540.052 | |
| 0331 - URGENCIA E EMERGENCIA | 660.741.296 | | | 660.740.898 | 398 | | | 660.741.296 | |
| 0380 - GESTAO ADMINISTRATIVA - LONGEVIDADE, BEM-ESTAR E TERRITORIO CONECTADO | 3.364.912.130 | 2.973.787.978 | | 387.308.655 | 3.815.497 | | | 2.299.616.709 | 1.065.295.421 |
| 0521 - LEGISLACAO URBANA | 1.000 | | | | 1.000 | | | 1.000 | |
| 0526 - PATRIMONIO CARIOCA | 2.325.387 | | | 706.308 | 1.619.079 | | | 2.325.387 | |
| 0564 - REGULACAO E GESTAO DO SUS | 324.127.085 | | | 324.127.085 | | | | 324.127.085 | |
| TOTAL POR TEMA TRANSVERSAL | 6.435.200.924 | 2.973.787.978 | | 1.984.287.915 | 1.472.225.913 | 4.899.118 | | 5.367.905.503 | 1.067.295.421 |



SMFPRO202204326V01

Projeto de Lei Orçamentária Anual - 2023



Assinado digitalmente por EDUARDO DA COSTA PAES.
 Autenticado digitalmente por DENISE MENDES DA SILVA.
 Documento Nº: 1145639.8092378-4273 - consulta à autenticidade em <https://acesso.processo.rio/sigaex/public/app/autenticar?n=1145639.8092378-4273>



DEMONSTRATIVO II - B

PROGRAMAS COMPLEMENTARES POR TEMA TRANSVERSAL E GRUPOS DE NATUREZA DA DESPESA, SEGUNDO A ORIGEM DOS RECURSOS

R\$ 1

TEMA TRANSVERSAL : 0004 - DESENVOLVIMENTO ECONOMICO, COMPETITIVIDADE E INOVACAO

| PROGRAMAS COMPLEMENTARES | TOTAL | GRUPOS DE NATUREZA DA DESPESA | | | | | | RECURSOS DO TESOURO | RECURSOS DE OUTRAS FONTES |
|--|--------------------|-------------------------------|-----------------------|--------------------------|-----------------|-------------------------|-------------------------|---------------------|---------------------------|
| | | 1-PESSOAL E ENC.SOCIAIS | 2-JUROS E ENC.SOCIAIS | 3-OUTRAS DESP. CORRENTES | 4-INVESTIMENTOS | 5-INVERSÕES FINANCEIRAS | 6-AMORTIZAÇÃO DA DÍVIDA | | |
| 0303 - DESENVOLVIMENTO SOCIOECONOMICO | 10.269.561 | | | | 398 | 10.269.163 | | 10.269.561 | |
| 0383 - GESTAO ADMINISTRATIVA - DESENVOLVIMENTO ECONOMICO, COMPETITIVIDADE E INOVACAO | 138.899.524 | 116.165.284 | | 22.526.240 | 208.000 | | | 136.316.619 | 2.582.905 |
| 0608 - SOLUCOES DE EXCELENCIA PARA O AUDIOVISUAL | 31.095.000 | | | 31.095.000 | | | | 29.708.565 | 1.386.435 |
| 0613 - CIENCIA E CULTURA AO ALCANCE DE TODOS | 878.060 | | | 843.060 | 35.000 | | | 89.324 | 788.736 |
| 0646 - MODERNIZACAO DA REDE DE INOVACAO | 13.702.538 | | | 13.702.339 | 199 | | | 13.702.538 | |
| TOTAL POR TEMA TRANSVERSAL | 194.844.683 | 116.165.284 | | 68.166.639 | 243.597 | 10.269.163 | | 190.086.607 | 4.758.076 |



DEMONSTRATIVO II - B

PROGRAMAS COMPLEMENTARES POR TEMA TRANSVERSAL E GRUPOS DE NATUREZA DA DESPESA, SEGUNDO A ORIGEM DOS RECURSOS

R\$ 1

TEMA TRANSVERSAL : 0005 - MUDANCAS CLIMATICAS E RESILIENCIA

| PROGRAMAS COMPLEMENTARES | TOTAL | GRUPOS DE NATUREZA DA DESPESA | | | | RECURSOS DO TESOURO | RECURSOS DE OUTRAS FONTES |
|---|----------------------|-------------------------------|-----------------------|--------------------------|--------------------|----------------------|---------------------------|
| | | 1-PESSOAL E ENC.SOCIAIS | 2-JUROS E ENC.SOCIAIS | 3-OUTRAS DESP. CORRENTES | 4-INVESTIMENTOS | | |
| 0023 - PROTECAO DE ENCOSTAS E AREAS DE RISCO GEOTECNICO | 128.683.589 | | | 4.438.805 | 124.244.784 | 128.683.589 | |
| 0051 - MODERNIZACAO DA INFRAESTRUTURA OPERACIONAL DA LIMPEZA URBANA E FISCALIZACAO DE LOGRADOUROS | 12.350.901 | | | 11.617.197 | 733.704 | 11.100.212 | 1.250.689 |
| 0202 - DEFESA DO MEIO AMBIENTE | 13.905.028 | | | 13.755.028 | 150.000 | 13.905.028 | |
| 0385 - GESTAO ADMINISTRATIVA - MUDANCAS CLIMATICAS E RESILIENCIA | 1.891.269.308 | 1.354.977.350 | | 530.220.667 | 6.071.291 | 1.722.054.515 | 169.214.793 |
| TOTAL POR TEMA TRANSVERSAL | 2.046.208.826 | 1.354.977.350 | | 560.031.697 | 131.199.779 | 1.875.743.344 | 170.465.482 |



Assinado digitalmente por EDUARDO DA COSTA PAES.
 Autenticado digitalmente por DENISE MENDES DA SILVA.
 Documento Nº: 1145639.8092378-4273 - consulta à autenticidade em <https://acesso.processo.rio/sigaex/public/app/autenticar?n=1145639.8092378-4273>





DEMONSTRATIVO II - B

PROGRAMAS COMPLEMENTARES POR TEMA TRANSVERSAL E GRUPOS DE NATUREZA DA DESPESA, SEGUNDO A ORIGEM DOS RECURSOS

R\$ 1

TEMA TRANSVERSAL : 0006 - GOVERNANCA

| PROGRAMAS COMPLEMENTARES | TOTAL | GRUPOS DE NATUREZA DA DESPESA | | | | | | RECURSOS DO TESOURO | RECURSOS DE OUTRAS FONTES |
|---|-----------------------|-------------------------------|-----------------------|--------------------------|----------------------|-------------------------|-------------------------|-----------------------|---------------------------|
| | | 1-PESSOAL E ENC.SOCIAIS | 2-JUROS E ENC.SOCIAIS | 3-OUTRAS DESP. CORRENTES | 4-INVESTIMENTOS | 5-INVERSÕES FINANCEIRAS | 6-AMORTIZAÇÃO DA DÍVIDA | | |
| 0017 - GARANTIA DO SISTEMA PREVIDENCIÁRIO E ASSISTENCIAL DOS SERVIDORES | 20.595.154 | | | 6.589.154 | 14.005.000 | 1.000 | | 1.000 | 20.594.154 |
| 0049 - MODERNIZACAO DA GESTAO FAZENDARIA | 6.362.704 | | | | 6.362.704 | | | 6.362.704 | |
| 0311 - GESTAO DE PESSOAS | 4.029.761 | | | 4.029.761 | | | | 3.878.414 | 151.347 |
| 0322 - SERVICOS DE UTILIDADE PUBLICA A POPULACAO, PROTECAO E DEFESA DO CONSUMIDOR | 171.039.196 | | | 170.521.997 | 517.199 | | | 170.549.475 | 489.721 |
| 0389 - GESTAO ADMINISTRATIVA - GOVERNANCA | 3.900.370.685 | 2.664.992.140 | | 1.184.381.718 | 50.996.827 | | | 3.440.330.330 | 460.040.355 |
| TOTAL POR TEMA TRANSVERSAL | 4.102.397.500 | 2.664.992.140 | | 1.365.522.630 | 71.881.730 | 1.000 | | 3.621.121.923 | 481.275.577 |
| TOTAL GERAL | 22.546.038.721 | 15.228.573.582 | | 5.602.123.517 | 1.700.172.341 | 15.169.281 | | 20.807.415.505 | 1.738.623.216 |



SMFPRO202204326V01





DEMONSTRATIVO II - C

OUTROS PROGRAMAS POR GRUPOS DE NATUREZA DA DESPESA, SEGUNDO A ORIGEM DOS RECURSOS

R\$ 1

| OUTROS PROGRAMAS | TOTAL | GRUPOS DE NATUREZA DA DESPESA | | | | | | | RECURSOS DO TESOUREIRO | RECURSOS DE OUTRAS FONTES |
|--|-----------------------|-------------------------------|-----------------------|--------------------------|--------------------|-------------------------|-------------------------|---------------------------|------------------------|---------------------------|
| | | 1-PESSOAL E ENC.SOCIAIS | 2-JUROS E ENC.SOCIAIS | 3-OUTRAS DESP. CORRENTES | 4-INVESTIMENTOS | 5-INVERSÕES FINANCEIRAS | 6-AMORTIZAÇÃO DA DÍVIDA | 7-RESERVA DE CONTINGÊNCIA | | |
| 0003 - ATUACAO LEGISLATIVA DA CAMARA MUNICIPAL DO RIO DE JANEIRO | 969.518.507 | 662.161.941 | | 207.729.926 | 95.206.632 | 4.420.008 | | | 969.518.507 | |
| 0004 - CONTROLE EXTERNO DO MUNICIPIO DO RIO DE JANEIRO | 403.260.000 | 351.584.000 | | 47.176.000 | 4.500.000 | | | | 403.260.000 | |
| 0324 - OBRIGACOES COM APOSENTADORIAS E PENSOES | 6.740.382.884 | 6.740.382.884 | | | | | | | 737.045.234 | 6.003.337.650 |
| 9000 - GESTAO DAS OPERACOES ESPECIAIS | 2.992.585.392 | 175.945.648 | 806.270.544 | 690.522.680 | 3.397.926 | | 1.316.448.594 | | 2.946.067.044 | 46.518.348 |
| 9999 - RESERVA DE CONTINGENCIA | 63.700.000 | | | | | | | 63.700.000 | 63.700.000 | |
| TOTAL GERAL | 11.169.446.783 | 7.930.074.473 | 806.270.544 | 945.428.606 | 103.104.558 | 4.420.008 | 1.316.448.594 | 63.700.000 | 5.119.590.785 | 6.049.855.998 |

Projeto de Lei Orçamentária Anual - 2023



Assinado digitalmente por EDUARDO DA COSTA PAES.
 Autenticado digitalmente por DENISE MENDES DA SILVA.
 Documento Nº: 1145639.8092378-4273 - consulta à autenticidade em <https://acesso.processo.rio/sigaex/public/app/autenticar?n=1145639.8092378-4273>



SMFPRO202204326V01

DEMONSTRATIVO III

PROGRAMAS POR TEMA TRANSVERSAL E GRUPOS DE NATUREZA DA DESPESA, SEGUNDO A ORIGEM DOS RECURSOS

R\$ 1

TEMA TRANSVERSAL : 0001 - IGUALDADE E EQUIDADE

Programas Estratégicos

| PROGRAMAS | TOTAL | GRUPOS DE NATUREZA DA DESPESA | | | | | | | RECURSOS DO TESOUREIRO | RECURSOS DE OUTRAS FONTES |
|---|--------------------|-------------------------------|-----------------------|--------------------------|--------------------|-------------------------|-------------------------|---------------------------|------------------------|---------------------------|
| | | 1-PESSOAL E ENC.SOCIAIS | 2-JUROS E ENC.SOCIAIS | 3-OUTRAS DESP. CORRENTES | 4-INVESTIMENTOS | 5-INVERSÕES FINANCEIRAS | 6-AMORTIZAÇÃO DA DÍVIDA | 7-RESERVA DE CONTINGENCIA | | |
| 0516 - TERRITORIOS SOCIAIS | 9.944.033 | | | 4.001.000 | 5.943.033 | | | | 9.944.033 | |
| 0612 - RIO CIDADE + INCLUSIVA E ACESSIVEL | 17.205.375 | | | 17.205.375 | | | | | 17.205.375 | |
| 0618 - MULHERES E EQUIDADE DE GENERO | 882.840 | | | 882.840 | | | | | 882.840 | |
| 0621 - APRENDIZAGEM PARA TODOS | 73.483.639 | | | 73.483.639 | | | | | 73.483.639 | |
| 0622 - CONEXAO ESCOLA | 3.706.576 | | | 3.706.576 | | | | | 3.706.576 | |
| 0623 - RENOVACAO DAS ESCOLAS CARIOCAS | 404.572.804 | | | 281.772.480 | 122.800.324 | | | | 404.572.804 | |
| 0624 - QUALIFICACAO E VALORIZACAO DE PROFISSIONAIS DA EDUCACAO | 854.214 | | | 854.214 | | | | | 854.214 | |
| 0625 - COMBATE A POBREZA E FOME | 77.454.945 | | | 76.628.385 | 826.560 | | | | 77.454.945 | |
| 0626 - POPULACAO EM SITUACAO DE RUA | 2.890.941 | | | 2.890.941 | | | | | 2.890.941 | |
| 0631 - RIO - CIDADE DE CULTURA | 101.994.006 | | | 101.994.006 | | | | | 101.994.006 | |
| 0635 - FORTALECIMENTO DA AGENDA ANTIRRACISTA E PROMOCAO DA IGUALDADE RACIAL | 2.998 | | | 2.000 | 998 | | | | 2.998 | |
| 0640 - PRIMEIRA INFANCIA CARIOCA | 1.313.061 | | | 1.313.061 | | | | | 1.313.061 | |
| 0642 - RIO, ESPORTE E MOVIMENTO | 41.536.016 | | | 41.536.016 | | | | | 41.536.016 | |
| 0656 - JUVENTUDE CARIOCA | 15.314.948 | | | 15.313.749 | 1.199 | | | | 15.314.948 | |
| 0657 - FAVELAS E COMUNIDADES | 95.921.544 | | | 4.403.600 | 91.517.944 | | | | 95.921.544 | |
| TOTAL POR TIPO DE PLANEJAMENTO | 847.077.940 | | | 625.987.882 | 221.090.058 | | | | 847.077.940 | |

Projeto de Lei Orçamentária Anual - 2023



Assinado digitalmente por EDUARDO DA COSTA PAES.
 Autenticado digitalmente por DENISE MENDES DA SILVA.
 Documento Nº: 1145639.8092378-4273 - consulta à autenticidade em <https://acesso.processo.rio/sigaex/public/app/autenticar?n=1145639.8092378-4273>



SMFPRO202204326V01

DEMONSTRATIVO III

PROGRAMAS POR TEMA TRANSVERSAL E GRUPOS DE NATUREZA DA DESPESA, SEGUNDO A ORIGEM DOS RECURSOS

R\$ 1

TEMA TRANSVERSAL : 0001 - IGUALDADE E EQUIDADE

Programas Complementares

| PROGRAMAS | TOTAL | GRUPOS DE NATUREZA DA DESPESA | | | | | | | RECURSOS DO TESOURO | RECURSOS DE OUTRAS FONTES |
|--|----------------------|-------------------------------|-----------------------|--------------------------|--------------------|-------------------------|-------------------------|---------------------------|----------------------|---------------------------|
| | | 1-PESSOAL E ENC.SOCIAIS | 2-JUROS E ENC.SOCIAIS | 3-OUTRAS DESP. CORRENTES | 4-INVESTIMENTOS | 5-INVERSÕES FINANCEIRAS | 6-AMORTIZAÇÃO DA DÍVIDA | 7-RESERVA DE CONTINGÊNCIA | | |
| 0024 - MIDIA, ESCOLA E SOCIEDADE | 5.547.733 | | | 2.047.234 | 3.500.499 | | | | 5.545.033 | 2.700 |
| 0147 - INFORMACOES ESTATISTICAS, CARTOGRAFICAS E DADOS GERAIS SOBRE A CIDADE | 7.060.643 | | | | 7.060.643 | | | | 7.060.643 | |
| 0154 - VALORIZACAO DA REDE DE CULTURA | 36.594.808 | | | 36.518.063 | 76.745 | | | | 35.152.138 | 1.442.670 |
| 0315 - MODERNIZACAO DA GESTAO E MELHORIA DA INFRAESTRUTURA NA EDUCACAO | 682.526.615 | | | 682.526.615 | | | | | 682.526.615 | |
| 0316 - MELHORIA DA QUALIDADE DA EDUCACAO CARIOCA | 74.447.926 | | | 74.447.926 | | | | | 74.447.926 | |
| 0381 - GESTAO ADMINISTRATIVA - IGUALDADE E EQUIDADE | 7.904.970.841 | 7.444.206.796 | | 459.265.084 | 1.498.961 | | | | 7.899.143.084 | 5.827.757 |
| 0520 - RESTAURANTES POPULARES | 4.000.199 | | | 4.000.000 | 199 | | | | 4.000.199 | |
| 0563 - PROJETOS ESPECIAIS, PESQUISA E AVALIACAO DE POLITICAS PUBLICAS | 2.495 | | | | 2.495 | | | | 2.495 | |
| 0627 - RIO - ACO E PROTECAO | 16.240.570 | | | 16.240.570 | | | | | 16.240.570 | |
| 0628 - INFRAESTRUTURA E GESTAO DA ASSISTENCIA SOCIAL | 5.721.173 | | | 5.630.056 | 91.117 | | | | 5.721.173 | |
| 0629 - PROTECAO SOCIAL INTEGRADA | 71.230.268 | | | 71.080.268 | 150.000 | | | | 71.230.268 | |
| 0630 - PROTECAO SOCIAL ESPECIAL - ACOLHIMENTO FAMILIAR E INSTITUCIONAL | 86.729.147 | | | 86.729.147 | | | | | 86.729.147 | |
| TOTAL POR TIPO DE PLANEJAMENTO | 8.895.072.418 | 7.444.206.796 | | 1.438.484.963 | 12.380.659 | | | | 8.887.799.291 | 7.273.127 |
| TOTAL POR TEMA TRANSVERSAL | 9.742.150.358 | 7.444.206.796 | | 2.064.472.845 | 233.470.717 | | | | 9.734.877.231 | 7.273.127 |

Projeto de Lei Orçamentária Anual - 2023



Assinado digitalmente por EDUARDO DA COSTA PAES.
 Autenticado digitalmente por DENISE MENDES DA SILVA.
 Documento Nº: 1145639.8092378-4273 - consulta à autenticidade em <https://acesso.processo.rio/sigaex/public/app/autenticar?n=1145639.8092378-4273>



SMFPRO202204326V01

DEMONSTRATIVO III

PROGRAMAS POR TEMA TRANSVERSAL E GRUPOS DE NATUREZA DA DESPESA, SEGUNDO A ORIGEM DOS RECURSOS

R\$ 1

TEMA TRANSVERSAL : 0002 - COOPERACAO E PAZ

Programas Estratégicos

| PROGRAMAS | TOTAL | GRUPOS DE NATUREZA DA DESPESA | | | | | | | RECURSOS DO TESOURO | RECURSOS DE OUTRAS FONTES |
|---|-------------------|-------------------------------|-----------------------|--------------------------|-----------------|-------------------------|-------------------------|---------------------------|---------------------|---------------------------|
| | | 1-PESSOAL E ENC.SOCIAIS | 2-JUROS E ENC.SOCIAIS | 3-OUTRAS DESP. CORRENTES | 4-INVESTIMENTOS | 5-INVERSÕES FINANCEIRAS | 6-AMORTIZAÇÃO DA DÍVIDA | 7-RESERVA DE CONTINGÊNCIA | | |
| 0602 - PROTEÇÃO E DEFESA ANIMAL | 11.545.009 | | | 11.544.810 | 199 | | | | 11.545.009 | |
| 0606 - TRANSPORTE E TRANSPORTES SEGUROS | 9.491.900 | | | 9.489.900 | 2.000 | | | | 9.491.900 | |
| 0619 - CIDADE SEGURA PARA JOVENS, NEGROS, MULHERES E LGBTQIA+ | 13.516.358 | | | 13.516.358 | | | | | 13.516.358 | |
| 0644 - CIDADANIA E PARTICIPAÇÃO SOCIAL | 43.419 | | | 43.419 | | | | | 43.419 | |
| 0645 - SEGURANÇA, PREVENÇÃO E HARMONIA | 17.508.668 | | | 17.285.802 | 222.866 | | | | 17.508.668 | |
| 0647 - TERRITÓRIO LEGAL | 1.000 | | | 1.000 | | | | | 1.000 | |
| TOTAL POR TIPO DE PLANEJAMENTO | 52.106.354 | | | 51.881.289 | 225.065 | | | | 52.106.354 | |

Programas Complementares

| PROGRAMAS | TOTAL | GRUPOS DE NATUREZA DA DESPESA | | | | | | | RECURSOS DO TESOURO | RECURSOS DE OUTRAS FONTES |
|---|--------------------|-------------------------------|-----------------------|--------------------------|-------------------|-------------------------|-------------------------|---------------------------|---------------------|---------------------------|
| | | 1-PESSOAL E ENC.SOCIAIS | 2-JUROS E ENC.SOCIAIS | 3-OUTRAS DESP. CORRENTES | 4-INVESTIMENTOS | 5-INVERSÕES FINANCEIRAS | 6-AMORTIZAÇÃO DA DÍVIDA | 7-RESERVA DE CONTINGÊNCIA | | |
| 0382 - GESTÃO ADMINISTRATIVA - COOPERACAO E PAZ | 748.673.331 | 674.444.034 | | 74.076.473 | 152.824 | | | | 743.401.148 | 5.272.183 |
| 0601 - PROXIMIDADE E BEM-ESTAR | 23.751.987 | | | 20.904.405 | 2.847.582 | | | | 21.468.637 | 2.283.350 |
| 0607 - SEGURANÇA VIARIA | 99.889.052 | | | 90.648.795 | 9.240.257 | | | | 99.889.052 | |
| TOTAL POR TIPO DE PLANEJAMENTO | 872.314.370 | 674.444.034 | | 185.629.673 | 12.240.663 | | | | 864.758.837 | 7.555.533 |
| TOTAL POR TEMA TRANSVERSAL | 924.420.724 | 674.444.034 | | 237.510.962 | 12.465.728 | | | | 916.865.191 | 7.555.533 |

Projeto de Lei Orçamentária Anual - 2023



Assinado digitalmente por EDUARDO DA COSTA PAES.
 Autenticado digitalmente por DENISE MENDES DA SILVA.
 Documento Nº: 1145639.8092378-4273 - consulta à autenticidade em <https://acesso.processo.rio/sigaex/public/app/autenticar?n=1145639.8092378-4273>



SMFPRO202204326V01



DEMONSTRATIVO III

PROGRAMAS POR TEMA TRANSVERSAL E GRUPOS DE NATUREZA DA DESPESA, SEGUNDO A ORIGEM DOS RECURSOS

R\$ 1

TEMA TRANSVERSAL : 0003 - LONGEVIDADE, BEM-ESTAR E TERRITORIO CONECTADO

Programas Estratégicos

| PROGRAMAS | TOTAL | GRUPOS DE NATUREZA DA DESPESA | | | | | | | RECURSOS DO TESOURO | RECURSOS DE OUTRAS FONTES |
|---|----------------------|-------------------------------|-----------------------|--------------------------|----------------------|-------------------------|-------------------------|---------------------------|----------------------|---------------------------|
| | | 1-PESSOAL E ENC.SOCIAIS | 2-JUROS E ENC.SOCIAIS | 3-OUTRAS DESP. CORRENTES | 4-INVESTIMENTOS | 5-INVERSÕES FINANCEIRAS | 6-AMORTIZAÇÃO DA DÍVIDA | 7-RESERVA DE CONTINGÊNCIA | | |
| 0306 - ATENÇÃO HOSPITALAR E MATERNIDADE | 1.957.833.944 | | | 1.940.506.367 | 17.327.577 | | | | 1.722.765.468 | 235.068.476 |
| 0308 - VIGILANCIA EM SAUDE | 109.552.056 | | | 108.914.280 | 637.776 | | | | 109.552.056 | |
| 0330 - ATENÇÃO PRIMARIA E SAUDE PRESENTE | 1.411.660.976 | 14.503.000 | | 1.393.803.152 | 3.354.824 | | | | 1.411.660.976 | |
| 0426 - SAUDE MENTAL | 359.176.822 | | | 359.176.424 | 398 | | | | 359.176.822 | |
| 0600 - REORGANIZACAO DA REDE DE MEDIA COMPLEXIDADE | 259.827.147 | | | 259.826.749 | 398 | | | | 259.827.147 | |
| 0603 - QUALIDADE DO SISTEMA DE TRANSPORTES | 2.131.761.015 | | | 914.159.425 | 1.100.978.333 | 116.623.257 | | | 2.131.718.463 | 42.552 |
| 0604 - AVENIDA BRASIL | 458.194.820 | | | 1.100 | 458.193.720 | | | | 458.194.820 | |
| 0605 - HABITA RIO | 321.446.050 | | | 14.353.082 | 307.092.968 | | | | 321.446.050 | |
| 0637 - REVIVER CENTRO | 1.148.196 | | | | 1.148.196 | | | | 1.148.196 | |
| 0638 - TERRITORIO CONECTADO E DESENVOLVIMENTO DAS ZONAS NORTE E OESTE | 1.149.696 | | | 2.000 | 1.147.696 | | | | 1.149.696 | |
| 0639 - ESPACO PUBLICO | 8.304.092 | | | 1.000 | 8.303.092 | | | | 8.304.092 | |
| 0655 - ENVELHECIMENTO ATIVO E SAUDAVEL | 31.875.497 | | | 24.916.763 | 6.958.734 | | | | 31.875.497 | |
| TOTAL POR TIPO DE PLANEJAMENTO | 7.051.930.311 | 14.503.000 | | 5.015.660.342 | 1.905.143.712 | 116.623.257 | | | 6.816.819.283 | 235.111.028 |

Programas Complementares

| PROGRAMAS | TOTAL | GRUPOS DE NATUREZA DA DESPESA | | | | | | | RECURSOS DO TESOURO | RECURSOS DE OUTRAS FONTES |
|---------------------|-------------|-------------------------------|-----------------------|--------------------------|-----------------|-------------------------|-------------------------|---------------------------|---------------------|---------------------------|
| | | 1-PESSOAL E ENC.SOCIAIS | 2-JUROS E ENC.SOCIAIS | 3-OUTRAS DESP. CORRENTES | 4-INVESTIMENTOS | 5-INVERSÕES FINANCEIRAS | 6-AMORTIZAÇÃO DA DÍVIDA | 7-RESERVA DE CONTINGÊNCIA | | |
| 0071 - CONSERVA RIO | 635.858.959 | | | 363.879.121 | 271.979.838 | | | | 633.858.959 | 2.000.000 |

Projeto de Lei Orçamentária Anual - 2023



Assinado digitalmente por EDUARDO DA COSTA PAES.
 Autenticado digitalmente por DENISE MENDES DA SILVA.
 Documento Nº: 1145639.8092378-4273 - consulta à autenticidade em <https://acesso.processo.rio/sigaex/public/app/autenticar?n=1145639.8092378-4273>



SMFFPRO202204326V01



DEMONSTRATIVO III

PROGRAMAS POR TEMA TRANSVERSAL E GRUPOS DE NATUREZA DA DESPESA, SEGUNDO A ORIGEM DOS RECURSOS

R\$ 1

TEMA TRANSVERSAL : 0003 - LONGEVIDADE, BEM-ESTAR E TERRITORIO CONECTADO

Programas Complementares

| PROGRAMAS | TOTAL | GRUPOS DE NATUREZA DA DESPESA | | | | | | | RECURSOS DO TESOURO | RECURSOS DE OUTRAS FONTES |
|--|-----------------------|-------------------------------|-----------------------|--------------------------|----------------------|-------------------------|-------------------------|---------------------------|-----------------------|---------------------------|
| | | 1-PESSOAL E ENC.SOCIAIS | 2-JUROS E ENC.SOCIAIS | 3-OUTRAS DESP. CORRENTES | 4-INVESTIMENTOS | 5-INVERSÕES FINANCEIRAS | 6-AMORTIZAÇÃO DA DÍVIDA | 7-RESERVA DE CONTINGÊNCIA | | |
| 0094 - REGULARIZACAO, ACOMPANHAMENTO E CONTROLE DO DESENVOLVIMENTO URBANO | 8.632.891 | | | 1.000 | 3.732.773 | 4.899.118 | | | 8.632.891 | |
| 0200 - RIO OBRAS VIARIAS | 504.509.081 | | | 12.124.637 | 492.384.444 | | | | 504.509.081 | |
| 0309 - VIGILANCIA SANITARIA | 33.124.039 | | | 32.972.207 | 151.832 | | | | 33.124.039 | |
| 0318 - DESENVOLVIMENTO, FORMACAO E LOGISTICA DO SUS | 202.429.004 | | | 202.428.004 | 1.000 | | | | 202.429.004 | |
| 0319 - INTERVENCOES DE REVITALIZACAO E REESTRUTURACAO URBANA | 698.540.052 | | | | 698.540.052 | | | | 698.540.052 | |
| 0331 - URGENCIA E EMERGENCIA | 660.741.296 | | | 660.740.898 | 398 | | | | 660.741.296 | |
| 0380 - GESTAO ADMINISTRATIVA - LONGEVIDADE, BEM-ESTAR E TERRITORIO CONECTADO | 3.364.912.130 | 2.973.787.978 | | 387.308.655 | 3.815.497 | | | | 2.299.616.709 | 1.065.295.421 |
| 0521 - LEGISLACAO URBANA | 1.000 | | | | 1.000 | | | | 1.000 | |
| 0526 - PATRIMONIO CARIOCA | 2.325.387 | | | 706.308 | 1.619.079 | | | | 2.325.387 | |
| 0564 - REGULACAO E GESTAO DO SUS | 324.127.085 | | | 324.127.085 | | | | | 324.127.085 | |
| TOTAL POR TIPO DE PLANEJAMENTO | 6.435.200.924 | 2.973.787.978 | | 1.984.287.915 | 1.472.225.913 | 4.899.118 | | | 5.367.905.503 | 1.067.295.421 |
| TOTAL POR TEMA TRANSVERSAL | 13.487.131.235 | 2.988.290.978 | | 6.999.948.257 | 3.377.369.625 | 121.522.375 | | | 12.184.724.786 | 1.302.406.449 |



SMFPRO202204326V01





DEMONSTRATIVO III

PROGRAMAS POR TEMA TRANSVERSAL E GRUPOS DE NATUREZA DA DESPESA, SEGUNDO A ORIGEM DOS RECURSOS

R\$ 1

TEMA TRANSVERSAL : 0004 - DESENVOLVIMENTO ECONOMICO, COMPETITIVIDADE E INOVACAO

Programas Estratégicos

| PROGRAMAS | TOTAL | GRUPOS DE NATUREZA DA DESPESA | | | | | | | RECURSOS DO TESOURO | RECURSOS DE OUTRAS FONTES |
|---|-------------------|-------------------------------|-----------------------|--------------------------|-----------------|-------------------------|-------------------------|---------------------------|---------------------|---------------------------|
| | | 1-PESSOAL E ENC.SOCIAIS | 2-JUROS E ENC.SOCIAIS | 3-OUTRAS DESP. CORRENTES | 4-INVESTIMENTOS | 5-INVERSÕES FINANCEIRAS | 6-AMORTIZAÇÃO DA DÍVIDA | 7-RESERVA DE CONTINGÊNCIA | | |
| 0609 - CAPITAL HUMANO | 6.933.992 | | | 6.933.992 | | | | | 6.933.992 | |
| 0611 - DESENVOLVIMENTO SETORIAL + EMPREGOS GERADOS | 374.000 | | | 344.000 | 30.000 | | | | 374.000 | |
| 0641 - TURISMO E ECONOMIA CRIATIVA | 25.714.962 | | | 25.681.652 | 33.310 | | | | 25.712.962 | 2.000 |
| 0648 - DESBUROCRATIZAÇÃO + MELHORIA DE AMBIENTE DE NEGÓCIOS | 2.000 | | | 1.000 | 1.000 | | | | 2.000 | |
| 0649 - DESENVOLVIMENTO ECONOMICO POS-COVID-19 | 4.000 | | | 2.000 | 2.000 | | | | 4.000 | |
| 0650 - RIO MARAVALLEY | 2.000 | | | | 2.000 | | | | 2.000 | |
| TOTAL POR TIPO DE PLANEJAMENTO | 33.030.954 | | | 32.962.644 | 68.310 | | | | 33.028.954 | 2.000 |

Programas Complementares

| PROGRAMAS | TOTAL | GRUPOS DE NATUREZA DA DESPESA | | | | | | | RECURSOS DO TESOURO | RECURSOS DE OUTRAS FONTES |
|--|-------------|-------------------------------|-----------------------|--------------------------|-----------------|-------------------------|-------------------------|---------------------------|---------------------|---------------------------|
| | | 1-PESSOAL E ENC.SOCIAIS | 2-JUROS E ENC.SOCIAIS | 3-OUTRAS DESP. CORRENTES | 4-INVESTIMENTOS | 5-INVERSÕES FINANCEIRAS | 6-AMORTIZAÇÃO DA DÍVIDA | 7-RESERVA DE CONTINGÊNCIA | | |
| 0303 - DESENVOLVIMENTO SOCIOECONOMICO | 10.269.561 | | | | 398 | 10.269.163 | | | 10.269.561 | |
| 0383 - GESTÃO ADMINISTRATIVA - DESENVOLVIMENTO ECONOMICO, COMPETITIVIDADE E INOVACAO | 138.899.524 | 116.165.284 | | 22.526.240 | 208.000 | | | | 136.316.619 | 2.582.905 |
| 0608 - SOLUCOES DE EXCELENCIA PARA O AUDIOVISUAL | 31.095.000 | | | 31.095.000 | | | | | 29.708.565 | 1.386.435 |
| 0613 - CIENCIA E CULTURA AO ALCANCE DE TODOS | 878.060 | | | 843.060 | 35.000 | | | | 89.324 | 788.736 |

Projeto de Lei Orçamentária Anual - 2023



Assinado digitalmente por EDUARDO DA COSTA PAES.
 Autenticado digitalmente por DENISE MENDES DA SILVA.
 Documento Nº: 1145639.8092378-4273 - consulta à autenticidade em <https://acesso.processo.rio/sigaex/public/app/autenticar?n=1145639.8092378-4273>





DEMONSTRATIVO III

PROGRAMAS POR TEMA TRANSVERSAL E GRUPOS DE NATUREZA DA DESPESA, SEGUNDO A ORIGEM DOS RECURSOS

R\$ 1

TEMA TRANSVERSAL : 0004 - DESENVOLVIMENTO ECONOMICO, COMPETITIVIDADE E INOVACAO

Programas Complementares

| PROGRAMAS | TOTAL | GRUPOS DE NATUREZA DA DESPESA | | | | | | | RECURSOS DO TESOUREIRO | RECURSOS DE OUTRAS FONTES |
|---|--------------------|-------------------------------|-----------------------|--------------------------|-----------------|-------------------------|-------------------------|---------------------------|------------------------|---------------------------|
| | | 1-PESSOAL E ENC.SOCIAIS | 2-JUROS E ENC.SOCIAIS | 3-OUTRAS DESP. CORRENTES | 4-INVESTIMENTOS | 5-INVERSÕES FINANCEIRAS | 6-AMORTIZAÇÃO DA DÍVIDA | 7-RESERVA DE CONTINGÊNCIA | | |
| 0646 - MODERNIZAÇÃO DA REDE DE INOVAÇÃO | 13.702.538 | | | 13.702.339 | 199 | | | | 13.702.538 | |
| TOTAL POR TIPO DE PLANEJAMENTO | 194.844.683 | 116.165.284 | | 68.166.639 | 243.597 | 10.269.163 | | | 190.086.607 | 4.758.076 |
| TOTAL POR TEMA TRANSVERSAL | 227.875.637 | 116.165.284 | | 101.129.283 | 311.907 | 10.269.163 | | | 223.115.561 | 4.760.076 |





DEMONSTRATIVO III

PROGRAMAS POR TEMA TRANSVERSAL E GRUPOS DE NATUREZA DA DESPESA, SEGUNDO A ORIGEM DOS RECURSOS

R\$ 1

TEMA TRANSVERSAL : 0005 - MUDANCAS CLIMATICAS E RESILIENCIA

Programas Estratégicos

| PROGRAMAS | TOTAL | GRUPOS DE NATUREZA DA DESPESA | | | | | | | RECURSOS DO TESOURO | RECURSOS DE OUTRAS FONTES |
|--|----------------------|-------------------------------|-----------------------|--------------------------|--------------------|-------------------------|-------------------------|---------------------------|----------------------|---------------------------|
| | | 1-PESSOAL E ENC.SOCIAIS | 2-JUROS E ENC.SOCIAIS | 3-OUTRAS DESP. CORRENTES | 4-INVESTIMENTOS | 5-INVERSÕES FINANCEIRAS | 6-AMORTIZAÇÃO DA DÍVIDA | 7-RESERVA DE CONTINGÊNCIA | | |
| 0073 - ENERGIA | 366.120.616 | | | 366.120.616 | | | | | 366.120.616 | |
| 0614 - AGRICULTURA URBANA | 2.839.478 | | | 1.447.740 | 1.391.738 | | | | 2.839.478 | |
| 0615 - AREAS VERDES | 62.609.750 | | | 43.606.558 | 19.003.192 | | | | 50.965.274 | 11.644.476 |
| 0616 - SANEAMENTO BASICO E GESTAO DE RESIDUOS SOLIDOS | 1.150.649.863 | | | 734.547.201 | 416.102.662 | | | | 1.027.909.624 | 122.740.239 |
| 0617 - PARQUES URBANOS | 40.432.318 | | | | 40.432.318 | | | | 40.432.318 | |
| 0643 - RESILIENCIA E GESTAO DE RISCO | 4.230.075 | | | 4.173.668 | 56.407 | | | | 4.230.075 | |
| 0652 - DISTRITO DE BAIXA EMISSAO E GESTAO PARA O CLIMA | 186.897 | | | 186.000 | 897 | | | | 186.897 | |
| TOTAL POR TIPO DE PLANEJAMENTO | 1.627.068.997 | | | 1.150.081.783 | 476.987.214 | | | | 1.492.684.282 | 134.384.715 |

Programas Complementares

| PROGRAMAS | TOTAL | GRUPOS DE NATUREZA DA DESPESA | | | | | | | RECURSOS DO TESOURO | RECURSOS DE OUTRAS FONTES |
|---|----------------------|-------------------------------|-----------------------|--------------------------|--------------------|-------------------------|-------------------------|---------------------------|----------------------|---------------------------|
| | | 1-PESSOAL E ENC.SOCIAIS | 2-JUROS E ENC.SOCIAIS | 3-OUTRAS DESP. CORRENTES | 4-INVESTIMENTOS | 5-INVERSÕES FINANCEIRAS | 6-AMORTIZAÇÃO DA DÍVIDA | 7-RESERVA DE CONTINGÊNCIA | | |
| 0023 - PROTECAO DE ENCOSTAS E AREAS DE RISCO GEOTECNICO | 128.683.589 | | | 4.438.805 | 124.244.784 | | | | 128.683.589 | |
| 0051 - MODERNIZACAO DA INFRAESTRUTURA OPERACIONAL DA LIMPEZA URBANA E FISCALIZACAO DE LOGRADOUROS | 12.350.901 | | | 11.617.197 | 733.704 | | | | 11.100.212 | 1.250.689 |
| 0202 - DEFESA DO MEIO AMBIENTE | 13.905.028 | | | 13.755.028 | 150.000 | | | | 13.905.028 | |
| 0385 - GESTAO ADMINISTRATIVA - MUDANCAS CLIMATICAS E RESILIENCIA | 1.891.269.308 | 1.354.977.350 | | 530.220.667 | 6.071.291 | | | | 1.722.054.515 | 169.214.793 |
| TOTAL POR TIPO DE PLANEJAMENTO | 2.046.208.826 | 1.354.977.350 | | 560.031.697 | 131.199.779 | | | | 1.875.743.344 | 170.465.482 |

Projeto de Lei Orçamentária Anual - 2023



Assinado digitalmente por EDUARDO DA COSTA PAES.
 Autenticado digitalmente por DENISE MENDES DA SILVA.
 Documento Nº: 1145639.8092378-4273 - consulta à autenticidade em <https://acesso.processo.rio/sigaex/public/app/autenticar?n=1145639.8092378-4273>





0014100



DEMONSTRATIVO III

PROGRAMAS POR TEMA TRANSVERSAL E GRUPOS DE NATUREZA DA DESPESA, SEGUNDO A ORIGEM DOS RECURSOS

R\$ 1

TEMA TRANSVERSAL : 0005 - MUDANCAS CLIMATICAS E RESILIENCIA

| | | | | | | |
|----------------------------|---------------|---------------|---------------|-------------|---------------|-------------|
| TOTAL POR TEMA TRANSVERSAL | 3.673.277.823 | 1.354.977.350 | 1.710.113.480 | 608.186.993 | 3.368.427.626 | 304.850.197 |
|----------------------------|---------------|---------------|---------------|-------------|---------------|-------------|

Projeto de Lei Orçamentária Anual - 2023



Assinado digitalmente por EDUARDO DA COSTA PAES.
Autenticado digitalmente por DENISE MENDES DA SILVA.
Documento Nº: 1145639.8092378-4273 - consulta à autenticidade em <https://acesso.processo.rio/sigaex/public/app/autenticar?n=1145639.8092378-4273>



SMFPRO202204326V01

SIGA

DEMONSTRATIVO III

PROGRAMAS POR TEMA TRANSVERSAL E GRUPOS DE NATUREZA DA DESPESA, SEGUNDO A ORIGEM DOS RECURSOS

R\$ 1

TEMA TRANSVERSAL : 0006 - GOVERNANCA

Programas Estratégicos

| PROGRAMAS | TOTAL | GRUPOS DE NATUREZA DA DESPESA | | | | | | | RECURSOS DO TESOUREIRO | RECURSOS DE OUTRAS FONTES |
|--|--------------------|-------------------------------|-----------------------|--------------------------|--------------------|-------------------------|-------------------------|---------------------------|------------------------|---------------------------|
| | | 1-PESSOAL E ENC.SOCIAIS | 2-JUROS E ENC.SOCIAIS | 3-OUTRAS DESP. CORRENTES | 4-INVESTIMENTOS | 5-INVERSÕES FINANCEIRAS | 6-AMORTIZAÇÃO DA DÍVIDA | 7-RESERVA DE CONTINGÊNCIA | | |
| 0555 - CONCESSOES E PPPs | 502.285.560 | | | 247.311.000 | 254.974.560 | | | | 502.285.560 | |
| 0610 - EQUILIBRIO FISCAL | 4.201.000 | | | 1.000 | 4.200.000 | | | | 4.201.000 | |
| 0632 - LIDERANCA PELO EXEMPLO | 115.304 | | | 1.000 | 114.304 | | | | 115.304 | |
| 0633 - RIO SEM DESVIOS | 467.879 | | | 467.680 | 199 | | | | 467.879 | |
| 0634 - GOVERNO DIGITAL | 101.584.406 | | | 20.477.434 | 81.106.972 | | | | 100.598.406 | 986.000 |
| 0636 - RIO INTERNACIONAL | 945.692 | | | 945.692 | | | | | 945.692 | |
| 0651 - PLANEJAMENTO INTEGRADO DE ALTO DESEMPENHO | 75.753 | | | 75.753 | | | | | 75.753 | |
| 0654 - GENTE | 2.796.998 | | | 2.796.998 | | | | | 2.796.998 | |
| TOTAL POR TIPO DE PLANEJAMENTO | 612.472.592 | | | 272.076.557 | 340.396.035 | | | | 611.486.592 | 986.000 |

Programas Complementares

| PROGRAMAS | TOTAL | GRUPOS DE NATUREZA DA DESPESA | | | | | | | RECURSOS DO TESOUREIRO | RECURSOS DE OUTRAS FONTES |
|---|---------------|-------------------------------|-----------------------|--------------------------|-----------------|-------------------------|-------------------------|---------------------------|------------------------|---------------------------|
| | | 1-PESSOAL E ENC.SOCIAIS | 2-JUROS E ENC.SOCIAIS | 3-OUTRAS DESP. CORRENTES | 4-INVESTIMENTOS | 5-INVERSÕES FINANCEIRAS | 6-AMORTIZAÇÃO DA DÍVIDA | 7-RESERVA DE CONTINGÊNCIA | | |
| 0017 - GARANTIA DO SISTEMA PREVIDENCIARIO E ASSISTENCIAL DOS SERVIDORES | 20.595.154 | | | 6.589.154 | 14.005.000 | 1.000 | | | 1.000 | 20.594.154 |
| 0049 - MODERNIZAÇÃO DA GESTÃO FAZENDARIA | 6.362.704 | | | | 6.362.704 | | | | 6.362.704 | |
| 0311 - GESTÃO DE PESSOAS | 4.029.761 | | | 4.029.761 | | | | | 3.878.414 | 151.347 |
| 0322 - SERVIÇOS DE UTILIDADE PÚBLICA A POPULAÇÃO, PROTEÇÃO E DEFESA DO CONSUMIDOR | 171.039.196 | | | 170.521.997 | 517.199 | | | | 170.549.475 | 489.721 |
| 0389 - GESTÃO ADMINISTRATIVA - GOVERNANCA | 3.900.370.685 | 2.664.992.140 | | 1.184.381.718 | 50.996.827 | | | | 3.440.330.330 | 460.040.355 |

Projeto de Lei Orçamentária Anual - 2023



Assinado digitalmente por EDUARDO DA COSTA PAES.
 Autenticado digitalmente por DENISE MENDES DA SILVA.
 Documento Nº: 1145639.8092378-4273 - consulta à autenticidade em <https://acesso.processo.rio/sigaex/public/app/autenticar?n=1145639.8092378-4273>



SMFPRO202204326V01



DEMONSTRATIVO III

PROGRAMAS POR TEMA TRANSVERSAL E GRUPOS DE NATUREZA DA DESPESA, SEGUNDO A ORIGEM DOS RECURSOS

R\$ 1

TEMA TRANSVERSAL : 0006 - GOVERNANCA

| | | | | | | | |
|--------------------------------|---------------|---------------|---------------|-------------|-------|---------------|-------------|
| TOTAL POR TIPO DE PLANEJAMENTO | 4.102.397.500 | 2.664.992.140 | 1.365.522.630 | 71.881.730 | 1.000 | 3.621.121.923 | 481.275.577 |
| TOTAL POR TEMA TRANSVERSAL | 4.714.870.092 | 2.664.992.140 | 1.637.599.187 | 412.277.765 | 1.000 | 4.232.608.515 | 482.261.577 |



DEMONSTRATIVO III

PROGRAMAS POR TEMA TRANSVERSAL E GRUPOS DE NATUREZA DA DESPESA, SEGUNDO A ORIGEM DOS RECURSOS

R\$ 1

TEMA TRANSVERSAL : 0099 - OUTROS PROGRAMAS

Outros Programas

| PROGRAMAS | TOTAL | GRUPOS DE NATUREZA DA DESPESA | | | | | | | RECURSOS DO TESOURO | RECURSOS DE OUTRAS FONTES |
|--|-----------------------|-------------------------------|-----------------------|--------------------------|----------------------|-------------------------|-------------------------|---------------------------|-----------------------|---------------------------|
| | | 1-PESSOAL E ENC.SOCIAIS | 2-JUROS E ENC.SOCIAIS | 3-OUTRAS DESP. CORRENTES | 4-INVESTIMENTOS | 5-INVERSÕES FINANCEIRAS | 6-AMORTIZAÇÃO DA DÍVIDA | 7-RESERVA DE CONTINGÊNCIA | | |
| 0003 - ATUACAO LEGISLATIVA DA CAMARA MUNICIPAL DO RIO DE JANEIRO | 969.518.507 | 662.161.941 | | 207.729.926 | 95.206.632 | 4.420.008 | | | 969.518.507 | |
| 0004 - CONTROLE EXTERNO DO MUNICIPIO DO RIO DE JANEIRO | 403.260.000 | 351.584.000 | | 47.176.000 | 4.500.000 | | | | 403.260.000 | |
| 0324 - OBRIGACOES COM APOSENTADORIAS E PENSOES | 6.740.382.884 | 6.740.382.884 | | | | | | | 737.045.234 | 6.003.337.650 |
| 9000 - GESTAO DAS OPERACOES ESPECIAIS | 2.992.585.392 | 175.945.648 | 806.270.544 | 690.522.680 | 3.397.926 | | 1.316.448.594 | | 2.946.067.044 | 46.518.348 |
| 9999 - RESERVA DE CONTINGENCIA | 63.700.000 | | | | | | | 63.700.000 | 63.700.000 | |
| TOTAL POR TIPO DE PLANEJAMENTO | 11.169.446.783 | 7.930.074.473 | 806.270.544 | 945.428.606 | 103.104.558 | 4.420.008 | 1.316.448.594 | 63.700.000 | 5.119.590.785 | 6.049.855.998 |
| TOTAL POR TEMA TRANSVERSAL | 11.169.446.783 | 7.930.074.473 | 806.270.544 | 945.428.606 | 103.104.558 | 4.420.008 | 1.316.448.594 | 63.700.000 | 5.119.590.785 | 6.049.855.998 |
| TOTAL GERAL | 43.939.172.652 | 23.173.151.055 | 806.270.544 | 13.696.202.620 | 4.747.187.293 | 136.212.546 | 1.316.448.594 | 63.700.000 | 35.780.209.695 | 8.158.962.957 |

Projeto de Lei Orçamentária Anual - 2023



Assinado digitalmente por EDUARDO DA COSTA PAES.
 Autenticado digitalmente por DENISE MENDES DA SILVA.
 Documento Nº: 1145639.8092378-4273 - consulta à autenticidade em <https://acesso.processo.rio/sigaex/public/app/autenticar?n=1145639.8092378-4273>



SMFFPRO202204326V01

CODIFICAÇÃO DAS FONTES DE RECURSOS



Assinado digitalmente por EDUARDO DA COSTA PAES.
Autenticado digitalmente por DENISE MENDES DA SILVA.
Documento Nº: 1145639.8092378-4273 - consulta à autenticidade em
<https://acesso.processo.rio/sigaex/public/app/autenticar?n=1145639.8092378-4273>



SMFPRO202204326V01



Assinado digitalmente por EDUARDO DA COSTA PAES.
Autenticado digitalmente por DENISE MENDES DA SILVA.
Documento Nº: 1145639.8092378-4273 - consulta à autenticidade em
<https://acesso.processo.rio/sigaex/public/app/autenticar?n=1145639.8092378-4273>



SMFPRO202204326V01

CODIFICAÇÃO DAS FONTES DE RECURSOS - RECURSOS DO TESOURO

| FR | DESCRIÇÃO |
|------------|--|
| 1.500.1.00 | Recursos não Vinculados de Impostos |
| 1.500.1.01 | Recursos não Vinculados de Impostos - Contrapartida de Operações de Crédito |
| 1.500.1.02 | Recursos não Vinculados de Impostos - Contrapartida de Convênios |
| 1.500.1.17 | Recursos não Vinculados de Impostos - Aplicação em Educação |
| 1.500.1.19 | Recursos não Vinculados de Impostos - Aplicação em Saúde |
| 1.500.1.63 | Recursos não Vinculados de Impostos - Contribuição Previdenciária Suplementar - Educação |
| 1.500.1.64 | Recursos não Vinculados de Impostos - Contribuição Previdenciária Suplementar - Saúde |
| 1.500.1.65 | Recursos não Vinculados de Impostos - Contribuição Previdenciária Suplementar |
| 1.500.1.68 | Recursos não Vinculados de Impostos - Fundo de Assistência à Saúde do Servidor |
| 1.500.1.70 | Recursos não Vinculados de Impostos - Contribuição Previdenciária Patronal |
| 1.500.1.72 | Recursos não Vinculados de Impostos - Contribuição Previdenciária Patronal - Educação |
| 1.500.1.73 | Recursos não Vinculados de Impostos - Contribuição Previdenciária Patronal - Saúde |
| 1.501.1.00 | Outros Recursos não Vinculados |
| 1.501.1.01 | Outros Recursos não Vinculados - Contrapartida de Operações de Crédito |
| 1.501.1.02 | Outros Recursos não Vinculados - Contrapartida de Convênios |
| 1.501.1.25 | Outros Recursos não Vinculados - Outorga Concessão em Saneamento |
| 1.501.1.65 | Outros Recursos não Vinculados - Contribuição Previdenciária Suplementar |
| 1.501.1.68 | Outros Recursos não Vinculados - Fundo de Assistência à Saúde do Servidor |
| 1.501.1.70 | Outros Recursos não Vinculados - Contribuição Previdenciária Patronal |
| 1.540.1.42 | Transferências do FUNDEB - Impostos e Transferências de Impostos |
| 1.541.1.42 | Transferências do FUNDEB - Complementação da União - VAAF |
| 1.542.1.42 | Transferências do FUNDEB - Complementação da União - VAAT |
| 1.543.1.42 | Transferências do FUNDEB - Complementação da União - VAAR |
| 1.544.1.42 | Recursos de Precatórios do FUNDEF |
| 1.550.1.07 | Transferência do Salário- Educação |
| 1.551.1.14 | Transferências de Recursos do FNDE referentes ao Programa Dinheiro Direto na Escola (PDDE) |
| 1.552.1.15 | Transferências de Recursos do FNDE referentes ao Programa Nacional de Alimentação Escolar (PNAE) |

Projeto de Lei Orçamentária Anual - 2023



Assinado digitalmente por EDUARDO DA COSTA PAES.
 Autenticado digitalmente por DENISE MENDES DA SILVA.
 Documento Nº: 1145639.8092378-4273 - consulta à autenticidade em <https://acesso.processo.rio/sigaex/public/app/autenticar?n=1145639.8092378-4273>





CODIFICAÇÃO DAS FONTES DE RECURSOS - RECURSOS DO TESOURO

| FR | DESCRIÇÃO |
|------------|--|
| 1.569.1.14 | Outras Transferências de Recursos do FNDE |
| 1.570.1.08 | Transferências do Governo Federal referentes a Convênios e Instrumentos Congêneros vinculados à Educação |
| 1.571.1.08 | Transferências do Estado referentes a Convênios e Instrumentos Congêneros vinculados à Educação |
| 1.572.1.08 | Transferências de Municípios referentes a Convênios e Instrumentos Congêneros vinculados à Educação |
| 1.573.1.55 | Royalties do Petróleo e Gás Natural Vinculados à Educação |
| 1.574.1.10 | Operações de Crédito Vinculadas à Educação |
| 1.599.1.16 | Outros Recursos Vinculados à Educação |
| 1.600.1.80 | Transferências Fundo a Fundo de Recursos do SUS provenientes do Governo Federal - Bloco de Manutenção das Ações e Serviços Públicos de Saúde - Atenção Básica |
| 1.600.1.81 | Transferências Fundo a Fundo de Recursos do SUS provenientes do Governo Federal - Bloco de Manutenção das Ações e Serviços Públicos de Saúde - Atenção de Média e Alta Complexidade |
| 1.600.1.82 | Transferências Fundo a Fundo de Recursos do SUS provenientes do Governo Federal - Bloco de Manutenção das Ações e Serviços Públicos de Saúde - Vigilância em Saúde |
| 1.600.1.83 | Transferências Fundo a Fundo de Recursos do SUS provenientes do Governo Federal - Bloco de Manutenção das Ações e Serviços Públicos de Saúde - Assistência Farmacêutica |
| 1.600.1.84 | Transferências Fundo a Fundo de Recursos do SUS provenientes do Governo Federal - Bloco de Manutenção das Ações e Serviços Públicos de Saúde - Gestão do SUS |
| 1.600.1.94 | Transferências Fundo a Fundo de Recursos do SUS provenientes do Governo Federal - Bloco de Manutenção das Ações e Serviços Públicos de Saúde |
| 1.601.1.85 | Transferências Fundo a Fundo de Recursos do SUS provenientes do Governo Federal - Bloco de Estruturação da Rede de Serviços Públicos de Saúde - Investimentos na Rede de Saúde |
| 1.602.1.88 | Transferências Fundo a Fundo de Recursos do SUS provenientes do Governo Federal - Bloco de Manutenção das Ações e Serviços Públicos de Saúde - Recursos destinados ao enfrentamento da COVID-19 no bojo da ação 21C0. |
| 1.603.1.88 | Transferências Fundo a Fundo de Recursos do SUS provenientes do Governo Federal - Bloco de Estruturação da Rede de Serviços Públicos de Saúde - Recursos destinados ao enfrentamento da COVID-19 no bojo da ação 21C0. |
| 1.621.1.96 | Transferências Fundo a Fundo de Recursos do SUS provenientes do Governo Estadual |
| 1.631.1.08 | Transferências do Governo Federal referentes a Convênios e Instrumentos Congêneros vinculados à Saúde |
| 1.632.1.08 | Transferências do Estado referentes a Convênios e Instrumentos Congêneros vinculados à Saúde |
| 1.633.1.08 | Transferências de Municípios referentes a Convênios Instrumentos Congêneros vinculados à Saúde |
| 1.634.1.10 | Operações de Crédito vinculadas à Saúde |
| 1.635.1.56 | Royalties do Petróleo e Gás Natural vinculados à Saúde |
| 1.659.1.20 | Outros Recursos Vinculados à Saúde - Inspeção Sanitária |
| 1.659.1.95 | Outros Recursos Vinculados à Saúde - Multas por Infração à Legislação de Saúde |

Projeto de Lei Orçamentária Anual - 2023



Assinado digitalmente por EDUARDO DA COSTA PAES.
 Autenticado digitalmente por DENISE MENDES DA SILVA.
 Documento Nº: 1145639.8092378-4273 - consulta à autenticidade em <https://acesso.processo.rio/sigaex/public/app/autenticar?n=1145639.8092378-4273>



SMFPRO202204926V01



CODIFICAÇÃO DAS FONTES DE RECURSOS - RECURSOS DO TESOURO

| FR | DESCRIÇÃO |
|------------|---|
| 1.659.1.97 | Outros Recursos Vinculados à Saúde - Transferência da CMRJ |
| 1.660.1.93 | Transferência de Recursos do Fundo Nacional de Assistência Social - FNAS |
| 1.665.1.08 | Transferências de Convênios e Instrumentos Congêneres vinculados à Assistência Social |
| 1.700.1.08 | Outras Transferências de Convênios ou Instrumentos Congêneres da União |
| 1.701.1.08 | Outras Transferências de Convênios ou Instrumentos Congêneres dos Estados |
| 1.702.1.08 | Outras Transferências de Convênios ou Instrumentos Congêneres dos Municípios |
| 1.703.1.08 | Outras Transferências de Convênios ou Instrumentos Congêneres de outras Entidades |
| 1.704.1.41 | Transferência da União Referente a Royalties do Petróleo e Gás Natural |
| 1.705.1.41 | Transferência dos Estados Referente a Royalties do Petróleo e Gás Natural |
| 1.706.1.24 | Transferência Especial da União - Art. 166-A, I, Constituição Federal |
| 1.707.1.23 | Transferências da União - inciso I do art. 5º da Lei Complementar 173/2020 - Enfrentamento Covid-19 |
| 1.708.1.00 | Transferência da União Referente à Compensação Financeira de Recursos Minerais |
| 1.711.1.00 | Demais Transferências Obrigatórias não Decorrentes de Repartições de Receitas. |
| 1.750.1.40 | Recursos da Contribuição de Intervenção no Domínio Econômico - CIDE |
| 1.751.1.50 | Recursos da Contribuição para o Custeio do Serviço de Iluminação Pública - COSIP |
| 1.752.1.09 | Recursos Vinculados ao Trânsito - Multas por Infração à Legislação do Trânsito |
| 1.754.1.10 | Recursos de Operações de Crédito |
| 1.755.1.04 | Recursos de Alienação de Bens/Ativos - Administração Direta |
| 1.757.1.00 | Recursos de Depósitos Judiciais - Lides das quais o Ente faz parte |
| 1.758.1.00 | Recursos de Depósitos Judiciais - Lides das quais o Ente não faz parte |
| 1.799.1.03 | Outras Vinculações Legais - Incentivo à Cultura |
| 1.899.1.05 | Outros Recursos Vinculados - Doações |
| 1.899.1.06 | Outros Recursos Vinculados - Licenciamento de Grupamento de Edificações |
| 1.899.1.13 | Outros Recursos Vinculados |
| 1.899.1.26 | Outros Recursos Vinculados - Regularização de Obras - Contrapartida Operações de Crédito |
| 1.899.1.43 | Outros Recursos Vinculados - Honorários Advocatícios |
| 1.899.1.44 | Outros Recursos Vinculados - Multas por Infração à Legislação do Meio Ambiente |

Projeto de Lei Orçamentária Anual - 2023



Assinado digitalmente por EDUARDO DA COSTA PAES.
 Autenticado digitalmente por DENISE MENDES DA SILVA.
 Documento Nº: 1145639.8092378-4273 - consulta à autenticidade em <https://acesso.processo.rio/sigaex/public/app/autenticar?n=1145639.8092378-4273>



SMFPRO202204326V01



CODIFICAÇÃO DAS FONTES DE RECURSOS - RECURSOS DO TESOURO

| FR | DESCRIÇÃO |
|------------|--|
| 1.899.1.45 | Outros Recursos Vinculados - Multas por Infração à Legislação Urbanística |
| 1.899.1.46 | Outros Recursos Vinculados - Contrapartida Regularização de Obras |
| 1.899.1.47 | Outros Recursos Vinculados - Contrapartida Operações Interligadas |
| 1.899.1.48 | Outros Recursos Vinculados - Retorno de Empréstimos Concedidos a Instituições |
| 1.899.1.51 | Outros Recursos Vinculados - Contrapartida Peu das Vargens e Outras - LC 104/2009 |
| 1.899.1.52 | Outros Recursos Vinculados - Contrapartida Área de Esp. Interesse Urban. - AEIU - Porto - Dec. 35491/2012 |
| 1.899.1.74 | Outros Recursos Vinculados - Regularização de Obras - Contrapartida de Convênios |
| 1.899.1.98 | Outros Recursos Vinculados |
| 1.899.1.99 | Outros Recursos Vinculados - FECMRJ |
| 9.574.1.12 | Operações de Crédito Vinculadas à Educação - A Realizar |
| 9.631.1.18 | Transferências do Governo Federal referentes a Convênios e Instrumentos Congêneres vinculados à Saúde - A Realizar |
| 9.632.1.18 | Transferências do Estado referentes a Convênios e Instrumentos Congêneres vinculados à Saúde - A Realizar |
| 9.633.1.18 | Transferências de Municípios referentes a Convênios Instrumentos Congêneres vinculados à Saúde - A Realizar |
| 9.634.1.12 | Operações de Crédito vinculadas à Saúde - A Realizar |
| 9.665.1.18 | Transferências de Convênios e Instrumentos Congêneres vinculados à Assistência Social - A Realizar |
| 9.700.1.18 | Outras Transferências de Convênios ou Instrumentos Congêneres da União - A Realizar |
| 9.701.1.18 | Outras Transferências de Convênios ou Instrumentos Congêneres dos Estados - A Realizar |
| 9.702.1.18 | Outras Transferências de Convênios ou Instrumentos Congêneres dos Municípios - A Realizar |
| 9.703.1.18 | Outras Transferências de Convênios ou Instrumentos Congêneres de outras Entidades - A Realizar |
| 9.754.1.12 | Recursos de Operações de Crédito - A Realizar |

Projeto de Lei Orçamentária Anual - 2023



Assinado digitalmente por EDUARDO DA COSTA PAES.
 Autenticado digitalmente por DENISE MENDES DA SILVA.
 Documento Nº: 1145639.8092378-4273 - consulta à autenticidade em <https://acesso.processo.rio/sigaex/public/app/autenticar?n=1145639.8092378-4273>



SMFPRO202204326V01

CODIFICAÇÃO DAS FONTES DE RECURSOS - RECURSOS DIRETAMENTE ARRECADADOS

| FR | DESCRIÇÃO |
|------------|--|
| 1.501.2.00 | Outros Recursos não Vinculados - Receita Própria de Autarquias, Fundações e Empresas |
| 1.501.2.02 | Outros Recursos não Vinculados - Contrapartida de Convênios |
| 1.700.2.08 | Outras Transferências de Convênios ou Instrumentos Congêneres da União |
| 1.701.2.08 | Outras Transferências de Convênios ou Instrumentos Congêneres dos Estados |
| 1.703.2.08 | Outras Transferências de Convênios ou Instrumentos Congêneres de outras Entidades |
| 1.756.2.04 | Recursos de Alienação de Bens/Ativos - Administração Indireta |
| 1.759.2.68 | Recursos Vinculados a Fundos - Fundo de Assistência à Saúde Do Servidor |
| 1.800.2.00 | Outros Recursos não Vinculados - Recursos Vinculados ao RPPS |
| 1.800.2.14 | Recursos Vinculados ao RPPS - Fundo em Capitalização (Plano Previdenciário) - Fundo Especial de Previdência do Município do Rio de Janeiro |
| 1.800.2.65 | Recursos Vinculados ao RPPS - Fundo em Capitalização (Plano Previdenciário) Contribuição Previdenciária Suplementar |
| 1.800.2.69 | Recursos Vinculados ao RPPS - Fundo em Capitalização (Plano Previdenciário) - Retorno de Empréstimos Concedidos a Servidores |
| 1.800.2.70 | Recursos Vinculados ao RPPS - Fundo em Capitalização (Plano Previdenciário) - Contribuição Previdenciária |
| 9.700.2.18 | Outras Transferências de Convênios ou Instrumentos Congêneres da União - A Realizar |
| 9.701.2.18 | Outras Transferências de Convênios ou Instrumentos Congêneres dos Estados - A Realizar |
| 9.703.2.18 | Outras Transferências de Convênios ou Instrumentos Congêneres de outras Entidades - A Realizar |



SMFPRO202204326V01



EVOLUÇÃO DA RECEITA E DA DESPESA DO TESOIRO



Assinado digitalmente por EDUARDO DA COSTA PAES.
Autenticado digitalmente por DENISE MENDES DA SILVA.
Documento Nº: 1145639.8092378-4273 - consulta à autenticidade em
<https://acesso.processo.rio/sigaex/public/app/autenticar?n=1145639.8092378-4273>



SMFPRO202204326V01



Assinado digitalmente por EDUARDO DA COSTA PAES.
Autenticado digitalmente por DENISE MENDES DA SILVA.
Documento Nº: 1145639.8092378-4273 - consulta à autenticidade em
<https://acesso.processo.rio/sigaex/public/app/autenticar?n=1145639.8092378-4273>



SMFPRO202204326V01



EVOLUÇÃO DA RECEITA DO TESOURO MUNICIPAL POR CATEGORIA ECONÔMICA E FONTE

R\$ 1

| RECEITAS | ARRECADADA | ARRECADADA | ORÇADA | ESTIMADA |
|---|-----------------------|-----------------------|-----------------------|-----------------------|
| | 2020 | 2021 | 2022 | 2023 |
| RECEITAS CORRENTES | 23.298.276.651 | 30.460.263.734 | 30.647.005.884 | 31.605.371.110 |
| IMPOSTOS, TAXAS E CONTRIBUIÇÕES DE MELHORIA | 12.313.514.143 | 14.085.244.252 | 15.175.712.502 | 16.662.868.415 |
| CONTRIBUIÇÕES | 335.408.330 | 392.112.323 | 411.838.093 | 521.460.560 |
| RECEITA PATRIMONIAL | 195.134.828 | 4.492.092.959 | 2.274.356.520 | 875.418.279 |
| RECEITA DE SERVIÇOS | 53.763.992 | 63.946.373 | 60.389.557 | 53.636.053 |
| TRANSFERÊNCIAS CORRENTES | 9.786.686.984 | 11.003.418.182 | 12.241.500.828 | 12.494.929.200 |
| OUTRAS RECEITAS CORRENTES | 613.768.376 | 423.449.645 | 483.208.384 | 997.058.603 |
| RECEITAS DE CAPITAL | 123.477.224 | 101.713.713 | 1.238.253.684 | 4.174.838.585 |
| OPERAÇÕES DE CRÉDITO | 64.050.480 | 16.581.022 | 974.550.088 | 3.860.824.778 |
| ALIENAÇÃO DE BENS | 14.618.319 | 14.198.182 | 66.031.981 | 167.945.000 |
| TRANSFERÊNCIAS DE CAPITAL | 44.808.426 | 70.934.510 | 197.671.615 | 146.068.807 |
| TOTAL | 23.421.753.876 | 30.561.977.447 | 31.885.259.568 | 35.780.209.695 |



SMFPRO202204326V01





EVOLUÇÃO DA DESPESA DO TESOIRO MUNICIPAL POR CATEGORIA ECONÔMICA E GRUPOS DE NATUREZA DA DESPESA

R\$ 1

| DESCRIÇÃO | REALIZADA 2020 (1) | REALIZADA 2021 (2) | FIXADA 2022(3) | PREVISTA 2023 |
|--------------------------------|-----------------------|-----------------------|-----------------------|-----------------------|
| Despesas Correntes | 22.531.679.979 | 24.017.826.477 | 27.898.668.070 | 29.541.492.506 |
| Pessoal e Encargos Sociais | 13.444.335.783 | 13.205.541.702 | 14.376.900.707 | 15.993.876.113 |
| Juros e Encargos da Dívida | 297.283.307 | 765.163.691 | 748.492.194 | 806.270.544 |
| Outras Despesas Correntes | 8.790.060.889 | 10.047.121.084 | 12.773.275.169 | 12.741.345.849 |
| Despesas de Capital | 1.521.487.539 | 1.798.994.551 | 3.923.973.498 | 6.175.017.189 |
| Investimentos | 694.707.561 | 459.819.408 | 2.362.213.726 | 4.722.356.049 |
| Inversões Financeiras | 31.761.685 | 141.809.188 | 300.185.200 | 136.212.546 |
| Amortização da Dívida | 795.018.293 | 1.197.365.955 | 1.261.574.572 | 1.316.448.594 |
| Reserva de Contingência | | | 62.618.000 | 63.700.000 |
| TOTAL | 24.053.167.518 | 25.816.821.028 | 31.885.259.568 | 35.780.209.695 |

Fonte: (1) Contas de Gestão do Exercício de 2019;

(2) Contas de Gestão do Exercício de 2020;

(3) Lei nº 6.842 / 2020





DEMONSTRATIVO DA DESPESA DOS ORÇAMENTOS FISCAL E DA SEGURIDADE SOCIAL POR PODER, ÓRGÃO E FUNÇÃO



Assinado digitalmente por EDUARDO DA COSTA PAES.
Autenticado digitalmente por DENISE MENDES DA SILVA.
Documento Nº: 1145639.8092378-4273 - consulta à autenticidade em
<https://acesso.processo.rio/sigaex/public/app/autenticar?n=1145639.8092378-4273>



SMFPRO202204326V01



Assinado digitalmente por EDUARDO DA COSTA PAES.
Autenticado digitalmente por DENISE MENDES DA SILVA.
Documento Nº: 1145639.8092378-4273 - consulta à autenticidade em
<https://acesso.processo.rio/sigaex/public/app/autenticar?n=1145639.8092378-4273>



SMFPRO202204326V01



DEMONSTRATIVO DA DESPESA DOS ORÇAMENTOS FISCAL E DA SEGURIDADE SOCIAL POR PODER, ÓRGÃO E FUNÇÃO

R\$ 1

| Código | ÓRGÃO Título | Esfera | FUNÇÃO | | | | |
|--------------------------|---|--------|----------------------|--------------------|----------------------|--------------------|----------------|
| | | | 01 | 02 | 04 | 06 | 07 |
| PODER LEGISLATIVO | | | | | | | |
| 20 | CAMARA MUNICIPAL DO RIO DE JANEIRO | F | 853.237.507 | | | | |
| 21 | TRIBUNAL DE CONTAS DO MUNICIPIO DO RIO DE JANEIRO | F | 319.857.000 | | | | |
| PODER EXECUTIVO | | | | | | | |
| 10 | SECRETARIA MUNICIPAL DE GOVERNO E INTEGRIDADE PUBLICA | F | | | 287.928.767 | | |
| 12 | CONTROLADORIA GERAL DO MUNICIPIO | F | | | 81.556.224 | | |
| 14 | SECRETARIA MUNICIPAL DE FAZENDA E PLANEJAMENTO | F | | | 702.116.789 | | |
| | SECRETARIA MUNICIPAL DE FAZENDA E PLANEJAMENTO | S | | | | | |
| 15 | SECRETARIA MUNICIPAL DE INFRAESTRUTURA | F | | | 237.958.858 | | |
| 16 | SECRETARIA MUNICIPAL DE EDUCACAO | F | | | 700 | | |
| 17 | SECRETARIA MUNICIPAL DE ASSISTENCIA SOCIAL | S | | | | | |
| 18 | SECRETARIA MUNICIPAL DE SAUDE | S | | | | 18.316.671 | |
| 22 | PROCURADORIA GERAL DO MUNICIPIO DO RIO DE JANEIRO | F | | 164.597.650 | | | |
| 23 | SECRETARIA MUNICIPAL DE PLANEJAMENTO URBANO | F | | | 5.958.834 | | |
| 24 | SECRETARIA MUNICIPAL DE MEIO AMBIENTE DA CIDADE | F | | | | | |
| 25 | SECRETARIA MUNICIPAL DE ESPORTES | F | | | | | |
| 26 | SECRETARIA MUNICIPAL DE TRABALHO E RENDA | F | | | | | |
| 28 | SECRETARIA MUNICIPAL DO ENVELHECIMENTO SAUVAVEL E QUALIDADE DE VIDA | F | | | 8.632.243 | | |
| 29 | SECRETARIA MUNICIPAL DE TRANSPORTES | F | | | | | |
| 30 | SECRETARIA MUNICIPAL DE CULTURA | F | | | | | |
| 31 | ENCARGOS GERAIS DO MUNICIPIO | F | | 459.912 | 1.889.139.379 | | |
| 32 | SECRETARIA MUNICIPAL DE HABITACAO | S | | | | | |
| 33 | SECRETARIA ESPECIAL DE TURISMO | F | | | | | |
| 36 | SECRETARIA MUNICIPAL DE CIENCIA E TECNOLOGIA | F | | | | | |
| 38 | SECRETARIA MUNICIPAL DE PROTECAO E DEFESA DOS ANIMAIS | F | | | 15.869.346 | | |
| 39 | SECRETARIA MUNICIPAL DE ORDEM PUBLICA | F | | | 24.589.352 | 703.091.050 | |
| 40 | SECRETARIA MUNICIPAL DA PESSOA COM DEFICIENCIA | S | | | | | |
| 41 | GABINETE DO PREFEITO | F | | | 225.394.508 | | 945.692 |
| 43 | SECRETARIA MUNICIPAL DE CONSERVACAO | F | | | | | |
| 44 | VICE PREFEITURA | F | | | 2.476.200 | | |
| 45 | SECRETARIA MUNICIPAL DE COORDENACAO GOVERNAMENTAL | F | | | 247.310.000 | | |
| 47 | SECRETARIA ESPECIAL DE POLITICAS E PROMOCAO DA MULHER | F | | | | | |
| 50 | SECRETARIA ESPECIAL DE INTEGRACAO METROPOLITANA | F | | | 21.064.000 | | |
| 52 | SECRETARIA MUNICIPAL DE DESENVOLVIMENTO ECONOMICO, INOVACAO E SIMPLIFICACAO | F | | | | | |
| 53 | SECRETARIA ESPECIAL DA JUVENTUDE CARIOCA | F | | | 6.602.071 | | |
| 54 | SECRETARIA ESPECIAL DE ACOO COMUNITARIA | F | | | 20.550.825 | | |
| 55 | SECRETARIA ESPECIAL DE CIDADANIA | F | | | | | |
| 98 | RESERVA DE CONTINGENCIA | F | | | | | |
| TOTAL GERAL | | | 1.173.094.507 | 165.057.562 | 3.777.148.096 | 721.407.721 | 945.692 |

Projeto de Lei Orçamentária Anual - 2023



Assinado digitalmente por EDUARDO DA COSTA PAES.
 Autenticado digitalmente por DENISE MENDES DA SILVA.
 Documento Nº: 1145639.8092378-4273 - consulta à autenticidade em <https://acesso.processo.rio/sigaex/public/app/autenticar?n=1145639.8092378-4273>



SMFFPRO202204326V01

DEMONSTRATIVO DA DESPESA DOS ORÇAMENTOS FISCAL E DA SEGURIDADE SOCIAL POR PODER, ÓRGÃO E FUNÇÃO

R\$ 1

| Código | ÓRGÃO Título | Esfera | FUNÇÃO | | | | |
|--------------------------|---|--------|--------------------|----------------------|----------------------|-------------------|----------------------|
| | | | 08 | 09 | 10 | 11 | 12 |
| PODER LEGISLATIVO | | | | | | | |
| 20 | CAMARA MUNICIPAL DO RIO DE JANEIRO | F | | | | | |
| 21 | TRIBUNAL DE CONTAS DO MUNICIPIO DO RIO DE JANEIRO | F | | | | | |
| PODER EXECUTIVO | | | | | | | |
| 10 | SECRETARIA MUNICIPAL DE GOVERNO E INTEGRIDADE PUBLICA | F | | | | | |
| 12 | CONTROLADORIA GERAL DO MUNICIPIO | F | | | | | |
| 14 | SECRETARIA MUNICIPAL DE FAZENDA E PLANEJAMENTO | F | 1.114.150 | | | | |
| | SECRETARIA MUNICIPAL DE FAZENDA E PLANEJAMENTO | S | 301.804.077 | 6.925.890.641 | | | |
| 15 | SECRETARIA MUNICIPAL DE INFRAESTRUTURA | F | | | | | |
| 16 | SECRETARIA MUNICIPAL DE EDUCACAO | F | | | | | 8.803.788.506 |
| 17 | SECRETARIA MUNICIPAL DE ASSISTENCIA SOCIAL | S | 422.858.589 | | | | |
| 18 | SECRETARIA MUNICIPAL DE SAUDE | S | | | 8.286.935.851 | | |
| 22 | PROCURADORIA GERAL DO MUNICIPIO DO RIO DE JANEIRO | F | | | | | |
| 23 | SECRETARIA MUNICIPAL DE PLANEJAMENTO URBANO | F | | | | | |
| 24 | SECRETARIA MUNICIPAL DE MEIO AMBIENTE DA CIDADE | F | | | | | |
| 25 | SECRETARIA MUNICIPAL DE ESPORTES | F | | | | | |
| 26 | SECRETARIA MUNICIPAL DE TRABALHO E RENDA | F | | | | 18.729.788 | |
| 28 | SECRETARIA MUNICIPAL DO ENVELHECIMENTO SAUDAVEL E QUALIDADE DE VIDA | F | 31.875.497 | | | | |
| 29 | SECRETARIA MUNICIPAL DE TRANSPORTES | F | | | | | |
| 30 | SECRETARIA MUNICIPAL DE CULTURA | F | | | | | |
| 31 | ENCARGOS GERAIS DO MUNICIPIO | F | 81.285.095 | 163.511.000 | 22.203.243 | | 12.337.659 |
| 32 | SECRETARIA MUNICIPAL DE HABITACAO | S | | | | | |
| 33 | SECRETARIA ESPECIAL DE TURISMO | F | | | | | |
| 36 | SECRETARIA MUNICIPAL DE CIENCIA E TECNOLOGIA | F | | | | | |
| 38 | SECRETARIA MUNICIPAL DE PROTECAO E DEFESA DOS ANIMAIS | F | | | | | |
| 39 | SECRETARIA MUNICIPAL DE ORDEM PUBLICA | F | | | | | |
| 40 | SECRETARIA MUNICIPAL DA PESSOA COM DEFICIENCIA | S | 44.703.876 | | | | |
| 41 | GABINETE DO PREFEITO | F | | | | | |
| 43 | SECRETARIA MUNICIPAL DE CONSERVACAO | F | | | | | |
| 44 | VICE PREFEITURA | F | | | | | |
| 45 | SECRETARIA MUNICIPAL DE COORDENACAO GOVERNAMENTAL | F | | | | | |
| 47 | SECRETARIA ESPECIAL DE POLITICAS E PROMOCAO DA MULHER | F | 4.972.392 | | | | |
| 50 | SECRETARIA ESPECIAL DE INTEGRACAO METROPOLITANA | F | | | | | |
| 52 | SECRETARIA MUNICIPAL DE DESENVOLVIMENTO ECONOMICO, INOVACAO E SIMPLIFICACAO | F | | | | 67.484.033 | |
| 53 | SECRETARIA ESPECIAL DA JUVENTUDE CARIOCA | F | | | | | |
| 54 | SECRETARIA ESPECIAL DE ACAA COMUNITARIA | F | | | | | |
| 55 | SECRETARIA ESPECIAL DE CIDADANIA | F | | | | | |
| 98 | RESERVA DE CONTINGENCIA | F | | | | | |
| TOTAL GERAL | | | 888.613.676 | 7.089.401.641 | 8.309.139.094 | 86.213.821 | 8.816.126.165 |



SMFFPRO202204326V01



Assinado digitalmente por EDUARDO DA COSTA PAES.
 Autenticado digitalmente por DENISE MENDES DA SILVA.
 Documento Nº: 1145639.8092378-4273 - consulta à autenticidade em <https://acesso.processo.rio/sigaex/public/app/autenticar?n=1145639.8092378-4273>

DEMONSTRATIVO DA DESPESA DOS ORÇAMENTOS FISCAL E DA SEGURIDADE SOCIAL POR PODER, ÓRGÃO E FUNÇÃO

R\$ 1

| Código | ÓRGÃO Título | Esfera | FUNÇÃO | | | | |
|--------------------------|---|--------|--------------------|-------------------|----------------------|--------------------|----------------------|
| | | | 13 | 14 | 15 | 16 | 17 |
| PODER LEGISLATIVO | | | | | | | |
| 20 | CAMARA MUNICIPAL DO RIO DE JANEIRO | F | | | | | |
| 21 | TRIBUNAL DE CONTAS DO MUNICIPIO DO RIO DE JANEIRO | F | | | | | |
| PODER EXECUTIVO | | | | | | | |
| 10 | SECRETARIA MUNICIPAL DE GOVERNO E INTEGRIDADE PUBLICA | F | 45.742.004 | 1.957.928 | | | |
| 12 | CONTROLADORIA GERAL DO MUNICIPIO | F | | | | | |
| 14 | SECRETARIA MUNICIPAL DE FAZENDA E PLANEJAMENTO | F | | | | | |
| | SECRETARIA MUNICIPAL DE FAZENDA E PLANEJAMENTO | S | | | | | |
| 15 | SECRETARIA MUNICIPAL DE INFRAESTRUTURA | F | 199 | | 1.786.214.839 | 43.620 | 468.703.661 |
| 16 | SECRETARIA MUNICIPAL DE EDUCACAO | F | | | | | |
| 17 | SECRETARIA MUNICIPAL DE ASSISTENCIA SOCIAL | S | | 15.786.236 | | | |
| 18 | SECRETARIA MUNICIPAL DE SAUDE | S | | | | | |
| 22 | PROCURADORIA GERAL DO MUNICIPIO DO RIO DE JANEIRO | F | | | | | |
| 23 | SECRETARIA MUNICIPAL DE PLANEJAMENTO URBANO | F | 2.324.387 | | 42.289.571 | | |
| 24 | SECRETARIA MUNICIPAL DE MEIO AMBIENTE DA CIDADE | F | | | | | 1.000 |
| 25 | SECRETARIA MUNICIPAL DE ESPORTES | F | | | | | |
| 26 | SECRETARIA MUNICIPAL DE TRABALHO E RENDA | F | | | | | |
| 28 | SECRETARIA MUNICIPAL DO ENVELHECIMENTO SAUDAVEL E QUALIDADE DE VIDA | F | | | | | |
| 29 | SECRETARIA MUNICIPAL DE TRANSPORTES | F | | | | | |
| 30 | SECRETARIA MUNICIPAL DE CULTURA | F | 197.680.072 | | | | |
| 31 | ENCARGOS GERAIS DO MUNICIPIO | F | | | 10.269.362 | | |
| 32 | SECRETARIA MUNICIPAL DE HABITACAO | S | | | 7.549.699 | 356.923.888 | |
| 33 | SECRETARIA ESPECIAL DE TURISMO | F | 17.128.758 | | | | |
| 36 | SECRETARIA MUNICIPAL DE CIENCIA E TECNOLOGIA | F | | | | | |
| 38 | SECRETARIA MUNICIPAL DE PROTECAO E DEFESA DOS ANIMAIS | F | | | | | |
| 39 | SECRETARIA MUNICIPAL DE ORDEM PUBLICA | F | | | 1.000 | | |
| 40 | SECRETARIA MUNICIPAL DA PESSOA COM DEFICIENCIA | S | | | | | |
| 41 | GABINETE DO PREFEITO | F | | | | | |
| 43 | SECRETARIA MUNICIPAL DE CONSERVACAO | F | | | 2.554.636.054 | | 675.059.162 |
| 44 | VICE PREFEITURA | F | | | | | |
| 45 | SECRETARIA MUNICIPAL DE COORDENACAO GOVERNAMENTAL | F | | | 1.000 | | |
| 47 | SECRETARIA ESPECIAL DE POLITICAS E PROMOCAO DA MULHER | F | | 13.607.268 | | | |
| 50 | SECRETARIA ESPECIAL DE INTEGRACAO METROPOLITANA | F | | | | | |
| 52 | SECRETARIA MUNICIPAL DE DESENVOLVIMENTO ECONOMICO, INOVACAO E SIMPLIFICACAO | F | | | 3.000 | | |
| 53 | SECRETARIA ESPECIAL DA JUVENTUDE CARIOCA | F | | 15.314.948 | | | |
| 54 | SECRETARIA ESPECIAL DE ACAO COMUNITARIA | F | | 3.200.000 | | 91.516.944 | |
| 55 | SECRETARIA ESPECIAL DE CIDADANIA | F | | 7.578.987 | | | |
| 98 | RESERVA DE CONTINGENCIA | F | | | | | |
| TOTAL GERAL | | | 262.875.420 | 57.445.367 | 4.400.964.525 | 448.484.452 | 1.143.763.823 |

Projeto de Lei Orçamentária Anual - 2023



Assinado digitalmente por EDUARDO DA COSTA PAES.
 Autenticado digitalmente por DENISE MENDES DA SILVA.
 Documento Nº: 1145639.8092378-4273 - consulta à autenticidade em <https://acesso.processo.rio/sigaex/public/app/autenticar?n=1145639.8092378-4273>



SMFFPRO202204326V01

DEMONSTRATIVO DA DESPESA DOS ORÇAMENTOS FISCAL E DA SEGURIDADE SOCIAL POR PODER, ÓRGÃO E FUNÇÃO

R\$ 1

| Código | ÓRGÃO Título | Esfera | FUNÇÃO | | | | |
|--------------------------|---|--------|--------------------|-------------------|------------------|--------------------|----------------------|
| | | | 18 | 19 | 22 | 23 | 26 |
| PODER LEGISLATIVO | | | | | | | |
| 20 | CAMARA MUNICIPAL DO RIO DE JANEIRO | F | | | | | |
| 21 | TRIBUNAL DE CONTAS DO MUNICIPIO DO RIO DE JANEIRO | F | | | | | |
| PODER EXECUTIVO | | | | | | | |
| 10 | SECRETARIA MUNICIPAL DE GOVERNO E INTEGRIDADE PUBLICA | F | 3.181.694 | | 9.620.296 | 34.075.165 | |
| 12 | CONTROLADORIA GERAL DO MUNICIPIO | F | | | | | |
| 14 | SECRETARIA MUNICIPAL DE FAZENDA E PLANEJAMENTO | F | | | | 1.000 | |
| | SECRETARIA MUNICIPAL DE FAZENDA E PLANEJAMENTO | S | | | | | |
| 15 | SECRETARIA MUNICIPAL DE INFRAESTRUTURA | F | | | | | |
| 16 | SECRETARIA MUNICIPAL DE EDUCACAO | F | | | | | |
| 17 | SECRETARIA MUNICIPAL DE ASSISTENCIA SOCIAL | S | | | | | |
| 18 | SECRETARIA MUNICIPAL DE SAUDE | S | | | | | |
| 22 | PROCURADORIA GERAL DO MUNICIPIO DO RIO DE JANEIRO | F | | | | | |
| 23 | SECRETARIA MUNICIPAL DE PLANEJAMENTO URBANO | F | | 998 | | 4.888.284 | |
| 24 | SECRETARIA MUNICIPAL DE MEIO AMBIENTE DA CIDADE | F | 135.892.346 | | | | |
| 25 | SECRETARIA MUNICIPAL DE ESPORTES | F | | | | | |
| 26 | SECRETARIA MUNICIPAL DE TRABALHO E RENDA | F | | | | | |
| 28 | SECRETARIA MUNICIPAL DO ENVELHECIMENTO SAUDAVEL E QUALIDADE DE VIDA | F | | | | | |
| 29 | SECRETARIA MUNICIPAL DE TRANSPORTES | F | | | | | 2.590.572.558 |
| 30 | SECRETARIA MUNICIPAL DE CULTURA | F | | | | | |
| 31 | ENCARGOS GERAIS DO MUNICIPIO | F | | | | 199 | 116.622.257 |
| 32 | SECRETARIA MUNICIPAL DE HABITACAO | S | | | | | |
| 33 | SECRETARIA ESPECIAL DE TURISMO | F | | | | 75.799.530 | |
| 36 | SECRETARIA MUNICIPAL DE CIENCIA E TECNOLOGIA | F | | 25.293.979 | | | |
| 38 | SECRETARIA MUNICIPAL DE PROTECAO E DEFESA DOS ANIMAIS | F | | | | | |
| 39 | SECRETARIA MUNICIPAL DE ORDEM PUBLICA | F | | | | | 9.566.093 |
| 40 | SECRETARIA MUNICIPAL DA PESSOA COM DEFICIENCIA | S | | | | | |
| 41 | GABINETE DO PREFEITO | F | | | | | |
| 43 | SECRETARIA MUNICIPAL DE CONSERVACAO | F | 52.886.228 | | | | |
| 44 | VICE PREFEITURA | F | | | | | |
| 45 | SECRETARIA MUNICIPAL DE COORDENACAO GOVERNAMENTAL | F | | | | | 254.974.560 |
| 47 | SECRETARIA ESPECIAL DE POLITICAS E PROMOCAO DA MULHER | F | | | | | |
| 50 | SECRETARIA ESPECIAL DE INTEGRACAO METROPOLITANA | F | | | | | |
| 52 | SECRETARIA MUNICIPAL DE DESENVOLVIMENTO ECONOMICO, INOVACAO E SIMPLIFICACAO | F | | 4.000 | | 5.000 | |
| 53 | SECRETARIA ESPECIAL DA JUVENTUDE CARIOCA | F | | | | | |
| 54 | SECRETARIA ESPECIAL DE ACAO COMUNITARIA | F | | | | | |
| 55 | SECRETARIA ESPECIAL DE CIDADANIA | F | | | | | |
| 98 | RESERVA DE CONTINGENCIA | F | | | | | |
| TOTAL GERAL | | | 191.961.266 | 25.297.979 | 9.620.296 | 114.769.178 | 2.971.735.468 |

Projeto de Lei Orçamentária Anual - 2023



Assinado digitalmente por EDUARDO DA COSTA PAES.
 Autenticado digitalmente por DENISE MENDES DA SILVA.
 Documento Nº: 1145639.8092378-4273 - consulta à autenticidade em <https://acesso.processo.rio/sigaex/public/app/autenticar?n=1145639.8092378-4273>



SMFFPRO202204326V01

DEMONSTRATIVO DA DESPESA DOS ORÇAMENTOS FISCAL E DA SEGURIDADE SOCIAL POR PODER, ÓRGÃO E FUNÇÃO

R\$ 1

| Código | ÓRGÃO Título | Esfera | FUNÇÃO | | | Total | RECURSOS DO TESOURO |
|--------------------------|---|--------|-------------------|----------------------|-------------------|-----------------------|------------------------|
| | | | 27 | 28 | 99 | | |
| PODER LEGISLATIVO | | | | | | | |
| 20 | CAMARA MUNICIPAL DO RIO DE JANEIRO | F | | | | 853.237.507 | 853.237.507 |
| 21 | TRIBUNAL DE CONTAS DO MUNICIPIO DO RIO DE JANEIRO | F | | | | 319.857.000 | 319.857.000 |
| PODER EXECUTIVO | | | | | | | |
| 10 | SECRETARIA MUNICIPAL DE GOVERNO E INTEGRIDADE PUBLICA | F | | | | 382.505.854 | 367.059.328 |
| 12 | CONTROLADORIA GERAL DO MUNICIPIO | F | | | | 81.556.224 | 81.556.224 |
| 14 | SECRETARIA MUNICIPAL DE FAZENDA E PLANEJAMENTO | F | | 20.991.990 | | 724.223.929 | 696.702.544 |
| | SECRETARIA MUNICIPAL DE FAZENDA E PLANEJAMENTO | S | | | | 7.227.694.718 | 761.749.725 |
| 15 | SECRETARIA MUNICIPAL DE INFRAESTRUTURA | F | | | | 2.492.921.177 | 2.473.857.473 |
| 16 | SECRETARIA MUNICIPAL DE EDUCACAO | F | | | | 8.803.789.206 | 8.801.557.960 |
| 17 | SECRETARIA MUNICIPAL DE ASSISTENCIA SOCIAL | S | | | | 438.644.825 | 438.644.825 |
| 18 | SECRETARIA MUNICIPAL DE SAUDE | S | | | | 8.305.252.522 | 6.994.284.046 |
| 22 | PROCURADORIA GERAL DO MUNICIPIO DO RIO DE JANEIRO | F | | 256.030.638 | | 420.628.288 | 420.628.288 |
| 23 | SECRETARIA MUNICIPAL DE PLANEJAMENTO URBANO | F | | | | 55.462.074 | 55.422.474 |
| 24 | SECRETARIA MUNICIPAL DE MEIO AMBIENTE DA CIDADE | F | | | | 135.893.346 | 135.241.478 |
| 25 | SECRETARIA MUNICIPAL DE ESPORTES | F | 73.998.000 | | | 73.998.000 | 73.998.000 |
| 26 | SECRETARIA MUNICIPAL DE TRABALHO E RENDA | F | | | | 18.729.788 | 18.729.788 |
| 28 | SECRETARIA MUNICIPAL DO ENVELHECIMENTO SAUDAVEL E QUALIDADE DE VIDA | F | | | | 40.507.740 | 40.507.740 |
| 29 | SECRETARIA MUNICIPAL DE TRANSPORTES | F | | | | 2.590.572.558 | 2.590.442.694 |
| 30 | SECRETARIA MUNICIPAL DE CULTURA | F | | | | 197.680.072 | 197.680.072 |
| 31 | ENCARGOS GERAIS DO MUNICIPIO | F | | 2.864.384.275 | | 5.160.212.381 | 5.160.212.381 |
| 32 | SECRETARIA MUNICIPAL DE HABITACAO | S | | | | 364.473.587 | 364.473.587 |
| 33 | SECRETARIA ESPECIAL DE TURISMO | F | | | | 92.928.288 | 89.009.961 |
| 36 | SECRETARIA MUNICIPAL DE CIENCIA E TECNOLOGIA | F | | | | 25.293.979 | 25.293.979 |
| 38 | SECRETARIA MUNICIPAL DE PROTECAO E DEFESA DOS ANIMAIS | F | | | | 15.869.346 | 15.869.346 |
| 39 | SECRETARIA MUNICIPAL DE ORDEM PUBLICA | F | | | | 737.247.495 | 729.779.274 |
| 40 | SECRETARIA MUNICIPAL DA PESSOA COM DEFICIENCIA | S | | | | 44.703.876 | 44.703.876 |
| 41 | GABINETE DO PREFEITO | F | | | | 226.340.200 | 226.340.200 |
| 43 | SECRETARIA MUNICIPAL DE CONSERVACAO | F | | | | 3.282.581.444 | 2.977.002.697 |
| 44 | VICE PREFEITURA | F | | | | 2.476.200 | 2.476.200 |
| 45 | SECRETARIA MUNICIPAL DE COORDENACAO GOVERNAMENTAL | F | 6.002.000 | | | 508.287.560 | 508.287.560 |
| 47 | SECRETARIA ESPECIAL DE POLITICAS E PROMOCAO DA MULHER | F | | | | 18.579.660 | 18.579.660 |
| 50 | SECRETARIA ESPECIAL DE INTEGRACAO METROPOLITANA | F | | | | 21.064.000 | 21.064.000 |
| 52 | SECRETARIA MUNICIPAL DE DESENVOLVIMENTO ECONOMICO, INOVACAO E SIMPLIFICACAO | F | | | | 67.496.033 | 67.496.033 |
| 53 | SECRETARIA ESPECIAL DA JUVENTUDE CARIOCA | F | | | | 21.917.019 | 21.917.019 |
| 54 | SECRETARIA ESPECIAL DE ACAA COMUNITARIA | F | | | | 115.267.769 | 115.267.769 |
| 55 | SECRETARIA ESPECIAL DE CIDADANIA | F | | | | 7.578.987 | 7.578.987 |
| 98 | RESERVA DE CONTINGENCIA | F | | | 63.700.000 | 63.700.000 | 63.700.000 |
| TOTAL GERAL | | | 80.000.000 | 3.141.406.903 | 63.700.000 | 43.939.172.652 | 35.780.209.695 |

Projeto de Lei Orçamentária Anual - 2023



Assinado digitalmente por EDUARDO DA COSTA PAES.
 Autenticado digitalmente por DENISE MENDES DA SILVA.
 Documento Nº: 1145639.8092378-4273 - consulta à autenticidade em <https://acesso.processo.rio/sigaex/public/app/autenticar?n=1145639.8092378-4273>



SMFPRO202204326V01

DEMONSTRATIVO DA DESPESA DOS ORÇAMENTOS FISCAL E DA SEGURIDADE SOCIAL POR PODER, ÓRGÃO E FUNÇÃO

R\$ 1

| Código | ÓRGÃO Título | Esfera | RECURSOS DE OUTRAS FONTES |
|--------------------------|---|--------|------------------------------|
| PODER LEGISLATIVO | | | |
| 20 | CAMARA MUNICIPAL DO RIO DE JANEIRO | F | |
| 21 | TRIBUNAL DE CONTAS DO MUNICIPIO DO RIO DE JANEIRO | F | |
| PODER EXECUTIVO | | | |
| 10 | SECRETARIA MUNICIPAL DE GOVERNO E INTEGRIDADE PUBLICA | F | 15.446.526 |
| 12 | CONTROLADORIA GERAL DO MUNICIPIO | F | |
| 14 | SECRETARIA MUNICIPAL DE FAZENDA E PLANEJAMENTO | F | 27.521.385 |
| | SECRETARIA MUNICIPAL DE FAZENDA E PLANEJAMENTO | S | 6.465.944.993 |
| 15 | SECRETARIA MUNICIPAL DE INFRAESTRUTURA | F | 19.063.704 |
| 16 | SECRETARIA MUNICIPAL DE EDUCACAO | F | 2.231.246 |
| 17 | SECRETARIA MUNICIPAL DE ASSISTENCIA SOCIAL | S | |
| 18 | SECRETARIA MUNICIPAL DE SAUDE | S | 1.310.968.476 |
| 22 | PROCURADORIA GERAL DO MUNICIPIO DO RIO DE JANEIRO | F | |
| 23 | SECRETARIA MUNICIPAL DE PLANEJAMENTO URBANO | F | 39.600 |
| 24 | SECRETARIA MUNICIPAL DE MEIO AMBIENTE DA CIDADE | F | 651.868 |
| 25 | SECRETARIA MUNICIPAL DE ESPORTES | F | |
| 26 | SECRETARIA MUNICIPAL DE TRABALHO E RENDA | F | |
| 28 | SECRETARIA MUNICIPAL DO ENVELHECIMENTO SAUVAEL E QUALIDADE DE VIDA | F | |
| 29 | SECRETARIA MUNICIPAL DE TRANSPORTES | F | 129.864 |
| 30 | SECRETARIA MUNICIPAL DE CULTURA | F | |
| 31 | ENCARGOS GERAIS DO MUNICIPIO | F | |
| 32 | SECRETARIA MUNICIPAL DE HABITACAO | S | |
| 33 | SECRETARIA ESPECIAL DE TURISMO | F | 3.918.327 |
| 36 | SECRETARIA MUNICIPAL DE CIENCIA E TECNOLOGIA | F | |
| 38 | SECRETARIA MUNICIPAL DE PROTECAO E DEFESA DOS ANIMAIS | F | |
| 39 | SECRETARIA MUNICIPAL DE ORDEM PUBLICA | F | 7.468.221 |
| 40 | SECRETARIA MUNICIPAL DA PESSOA COM DEFICIENCIA | S | |
| 41 | GABINETE DO PREFEITO | F | |
| 43 | SECRETARIA MUNICIPAL DE CONSERVACAO | F | 305.578.747 |
| 44 | VICE PREFEITURA | F | |
| 45 | SECRETARIA MUNICIPAL DE COORDENACAO GOVERNAMENTAL | F | |
| 47 | SECRETARIA ESPECIAL DE POLITICAS E PROMOCAO DA MULHER | F | |
| 50 | SECRETARIA ESPECIAL DE INTEGRACAO METROPOLITANA | F | |
| 52 | SECRETARIA MUNICIPAL DE DESENVOLVIMENTO ECONOMICO, INOVACAO E SIMPLIFICACAO | F | |
| 53 | SECRETARIA ESPECIAL DA JUVENTUDE CARIOCA | F | |
| 54 | SECRETARIA ESPECIAL DE ACAO COMUNITARIA | F | |
| 55 | SECRETARIA ESPECIAL DE CIDADANIA | F | |
| 98 | RESERVA DE CONTINGENCIA | F | |
| TOTAL GERAL | | | 8.158.962.957 |

Projeto de Lei Orçamentária Anual - 2023



Assinado digitalmente por EDUARDO DA COSTA PAES.
 Autenticado digitalmente por DENISE MENDES DA SILVA.
 Documento Nº: 1145639.8092378-4273 - consulta à autenticidade em <https://acesso.processo.rio/sigaex/public/app/autenticar?n=1145639.8092378-4273>



SMFFPRO202204326V01

DEMONSTRATIVO DA DESPESA DOS ORÇAMENTOS FISCAL E DA SEGURIDADE SOCIAL POR PODER, ÓRGÃO E FUNÇÃO

R\$ 1

| Código | ÓRGÃO | | Esfera | FUNÇÃO | | | | |
|--------|--------------------------------|--|--------|----------------------|--------------------|----------------------|--------------------|----------------|
| | Título | | | 01 | 02 | 04 | 06 | 07 |
| | TOTAL FISCAL | | | 1.173.094.507 | 165.057.562 | 3.777.148.096 | 703.091.050 | 945.692 |
| | TOTAL SEGURIDADE SOCIAL | | | | | | 18.316.671 | |



Projeto de Lei Orçamentária Anual - 2023

Assinado digitalmente por EDUARDO DA COSTA PAES.
 Autenticado digitalmente por DENISE MENDES DA SILVA.
 Documento Nº: 1145639.8092378-4273 - consulta à autenticidade em <https://acesso.processo.rio/sigaex/public/app/autenticar?n=1145639.8092378-4273>



SMFPRO202204326V01

DEMONSTRATIVO DA DESPESA DOS ORÇAMENTOS FISCAL E DA SEGURIDADE SOCIAL POR PODER, ÓRGÃO E FUNÇÃO

R\$ 1

| Código | ÓRGÃO | | Esfera | FUNÇÃO | | | | |
|--------|--------------------------------|--|--------|--------------------|----------------------|----------------------|-------------------|----------------------|
| | Título | | | 08 | 09 | 10 | 11 | 12 |
| | TOTAL FISCAL | | | 119.247.134 | 163.511.000 | 22.203.243 | 86.213.821 | 8.816.126.165 |
| | TOTAL SEGURIDADE SOCIAL | | | 769.366.542 | 6.925.890.641 | 8.286.935.851 | | |



Projeto de Lei Orçamentária Anual - 2023

Assinado digitalmente por EDUARDO DA COSTA PAES.
 Autenticado digitalmente por DENISE MENDES DA SILVA.
 Documento Nº: 1145639.8092378-4273 - consulta à autenticidade em <https://acesso.processo.rio/sigaex/public/app/autenticar?n=1145639.8092378-4273>



SMFPRO202204326V01

DEMONSTRATIVO DA DESPESA DOS ORÇAMENTOS FISCAL E DA SEGURIDADE SOCIAL POR PODER, ÓRGÃO E FUNÇÃO

R\$ 1

| Código | ÓRGÃO | | Esfera | FUNÇÃO | | | | |
|--------|--------------------------------|--|--------|--------------------|-------------------|----------------------|--------------------|----------------------|
| | Título | | | 13 | 14 | 15 | 16 | 17 |
| | TOTAL FISCAL | | | 262.875.420 | 41.659.131 | 4.393.414.826 | 91.560.564 | 1.143.763.823 |
| | TOTAL SEGURIDADE SOCIAL | | | | 15.786.236 | 7.549.699 | 356.923.888 | |



Projeto de Lei Orçamentária Anual - 2023

Assinado digitalmente por EDUARDO DA COSTA PAES.
 Autenticado digitalmente por DENISE MENDES DA SILVA.
 Documento Nº: 1145639.8092378-4273 - consulta à autenticidade em <https://acesso.processo.rio/sigaex/public/app/autenticar?n=1145639.8092378-4273>



SMFPRO202204326V01

DEMONSTRATIVO DA DESPESA DOS ORÇAMENTOS FISCAL E DA SEGURIDADE SOCIAL POR PODER, ÓRGÃO E FUNÇÃO

R\$ 1

| Código | ÓRGÃO | | Esfera | FUNÇÃO | | | | |
|--------|--------------------------------|--|--------|--------------------|-------------------|------------------|--------------------|----------------------|
| | Título | | | 18 | 19 | 22 | 23 | 26 |
| | TOTAL FISCAL | | | 191.961.266 | 25.297.979 | 9.620.296 | 114.769.178 | 2.971.735.468 |
| | TOTAL SEGURIDADE SOCIAL | | | | | | | |



Projeto de Lei Orçamentária Anual - 2023

Assinado digitalmente por EDUARDO DA COSTA PAES.
 Autenticado digitalmente por DENISE MENDES DA SILVA.
 Documento Nº: 1145639.8092378-4273 - consulta à autenticidade em <https://acesso.processo.rio/sigaex/public/app/autenticar?n=1145639.8092378-4273>



SMFPRO202204326V01

DEMONSTRATIVO DA DESPESA DOS ORÇAMENTOS FISCAL E DA SEGURIDADE SOCIAL POR PODER, ÓRGÃO E FUNÇÃO

R\$ 1

| Código | ÓRGÃO | | Esfera | FUNÇÃO | | | Total | RECURSOS DO TESOURO |
|--------|--------------------------------|--|--------|-------------------|----------------------|-------------------|-----------------------|------------------------|
| | Título | | | 27 | 28 | 99 | | |
| | TOTAL FISCAL | | | 80.000.000 | 3.141.406.903 | 63.700.000 | 27.558.403.124 | 27.176.353.636 |
| | TOTAL SEGURIDADE SOCIAL | | | | | | 16.380.769.528 | 8.603.856.059 |



Projeto de Lei Orçamentária Anual - 2023

Assinado digitalmente por EDUARDO DA COSTA PAES.
 Autenticado digitalmente por DENISE MENDES DA SILVA.
 Documento Nº: 1145639.8092378-4273 - consulta à autenticidade em <https://acesso.processo.rio/sigaex/public/app/autenticar?n=1145639.8092378-4273>



SMFPRO202204326V01

DEMONSTRATIVO DA DESPESA DOS ORÇAMENTOS FISCAL E DA SEGURIDADE SOCIAL POR PODER, ÓRGÃO E FUNÇÃO

R\$ 1

| Código | ÓRGÃO Título | Esfera | RECURSOS DE OUTRAS FONTES |
|--------|--------------------------------|--------|------------------------------|
| | TOTAL FISCAL | | 382.049.488 |
| | TOTAL SEGURIDADE SOCIAL | | 7.776.913.469 |



Projeto de Lei Orçamentária Anual - 2023

Assinado digitalmente por EDUARDO DA COSTA PAES.
 Autenticado digitalmente por DENISE MENDES DA SILVA.
 Documento Nº: 1145639.8092378-4273 - consulta à autenticidade em <https://acesso.processo.rio/sigaex/public/app/autenticar?n=1145639.8092378-4273>



SMFPRO202204326V01



**DEMONSTRATIVOS DA RECEITA E DA DESPESA
POR CATEGORIA ECONÔMICA E SEUS DESDOBRAMENTOS**



Assinado digitalmente por EDUARDO DA COSTA PAES.
Autenticado digitalmente por DENISE MENDES DA SILVA.
Documento Nº: 1145639.8092378-4273 - consulta à autenticidade em
<https://acesso.processo.rio/sigaex/public/app/autenticar?n=1145639.8092378-4273>



SMFPRO202204326V01



Assinado digitalmente por EDUARDO DA COSTA PAES.
Autenticado digitalmente por DENISE MENDES DA SILVA.
Documento Nº: 1145639.8092378-4273 - consulta à autenticidade em
<https://acesso.processo.rio/sigaex/public/app/autenticar?n=1145639.8092378-4273>



SMFPRO202204326V01

DEMONSTRATIVO DA RECEITA E DESPESA DOS ORÇAMENTOS FISCAL E DA SEGURIDADE SOCIAL POR CATEGORIA ECONÔMICA E SEUS DESDOBRAMENTOS
RECURSOS DE TODAS AS FONTES

R\$ 1

| RECEITA | |
|---|-----------------------|
| RECEITAS CORRENTES | 39.762.554.222 |
| Impostos, Taxas e Contribuições de Melhoria | 16.662.868.415 |
| Contribuições | 6.199.315.378 |
| Receita Patrimonial | 1.004.852.540 |
| Receita Industrial | 9.042.408 |
| Receita de Serviço | 481.522.510 |
| Transferências Correntes | 13.806.023.790 |
| Outras Receitas Correntes | 1.598.929.181 |
| TOTAL | 39.762.554.222 |
| Superávit do Orçamento Corrente | 2.086.930.003 |
| RECEITAS DE CAPITAL | 4.176.618.430 |
| Operações de Crédito | 3.860.824.778 |
| Alienações de Bens | 167.945.000 |
| Amortizações de Empréstimos | |
| Transferências de Capital | 147.848.652 |
| Outras Receitas de Capital | |
| TOTAL | 6.263.548.433 |

| DESPESA | |
|---------------------------------|-----------------------|
| DESPESAS CORRENTES | 37.675.624.219 |
| Pessoal e Encargos Sociais | 23.173.151.055 |
| Juros e Encargos da Dívida | 806.270.544 |
| Outras Despesas Correntes | 13.696.202.620 |
| Superávit do Orçamento Corrente | 2.086.930.003 |
| TOTAL | 39.762.554.222 |
| DESPESAS DE CAPITAL | 6.199.848.433 |
| Investimentos | 4.747.187.293 |
| Inversões Financeiras | 136.212.546 |
| Amortização da Dívida | 1.316.448.594 |
| Superávit do Orçamento | 63.700.000 |
| TOTAL | 6.263.548.433 |

| RESUMO | | | |
|---------------------|-----------------------|-------------------------|-----------------------|
| RECEITAS CORRENTES | 39.762.554.222 | DESPESAS CORRENTES | 37.675.624.219 |
| RECEITAS DE CAPITAL | 4.176.618.430 | DESPESAS DE CAPITAL | 6.199.848.433 |
| | | RESERVA DE CONTINGÊNCIA | 63.700.000 |
| TOTAL | 43.939.172.652 | TOTAL | 43.939.172.652 |

Projeto de Lei Orçamentária Anual - 2023



Assinado digitalmente por EDUARDO DA COSTA PAES.
 Autenticado digitalmente por DENISE MENDES DA SILVA.
 Documento Nº: 1145639.8092378-4273 - consulta à autenticidade em <https://acesso.processo.rio/sigaex/public/app/autenticar?n=1145639.8092378-4273>





DEMONSTRATIVO DA RECEITA E DESPESA DO ORÇAMENTO FISCAL POR CATEGORIA ECONÔMICA E SEUS DESDOBRAMENTOS
RECURSOS DE TODAS AS FONTES

R\$ 1

| RECEITA | |
|---|-----------------------|
| RECEITAS CORRENTES | 29.120.468.705 |
| Impostos, Taxas e Contribuições de Melhoria | 16.593.943.524 |
| Contribuições | 521.460.560 |
| Receita Patrimonial | 857.108.265 |
| Receita Industrial | 9.042.408 |
| Receita de Serviço | 395.929.557 |
| Transferências Correntes | 9.756.803.847 |
| Outras Receitas Correntes | 986.180.544 |
| TOTAL | 29.120.468.705 |
| Superávit do Orçamento Corrente | 7.471.781.287 |
| RECEITAS DE CAPITAL | 4.176.618.430 |
| Operações de Crédito | 3.860.824.778 |
| Alienações de Bens | 167.945.000 |
| Amortizações de Empréstimos | |
| Transferências de Capital | 147.848.652 |
| Outras Receitas de Capital | |
| TOTAL | 11.648.399.717 |

| DESPESA | |
|--|-----------------------|
| DESPESAS CORRENTES | 21.648.687.418 |
| Pessoal e Encargos Sociais | 13.433.878.377 |
| Juros e Encargos da Dívida | 806.270.544 |
| Outras Despesas Correntes | 7.408.538.497 |
| Superávit do Orçamento Corrente | 7.471.781.287 |
| TOTAL | 29.120.468.705 |
| DESPESAS DE CAPITAL | 5.846.015.706 |
| Investimentos | 4.398.254.684 |
| Inversões Financeiras | 131.312.428 |
| Amortização da Dívida | 1.316.448.594 |
| Transferência p/ o Orçamento da Seguridade | 5.738.684.011 |
| Superávit do Orçamento | 63.700.000 |
| TOTAL | 11.648.399.717 |

| RESUMO | | | |
|------------------------------|-----------------------|-------------------------|-----------------------|
| RECEITAS CORRENTES | 29.120.468.705 | DESPESAS CORRENTES | 21.648.687.418 |
| RECEITAS DE CAPITAL | 4.176.618.430 | DESPESAS DE CAPITAL | 5.846.015.706 |
| (-)TRANSF.P/O ORÇ.SEGURIDADE | 5.738.684.011 | RESERVA DE CONTINGÊNCIA | 63.700.000 |
| TOTAL | 27.558.403.124 | TOTAL | 27.558.403.124 |

Projeto de Lei Orçamentária Anual - 2023



Assinado digitalmente por EDUARDO DA COSTA PAES.
 Autenticado digitalmente por DENISE MENDES DA SILVA.
 Documento Nº: 1145639.8092378-4273 - consulta à autenticidade em <https://acesso.processo.rio/sigaex/public/app/autenticar?n=1145639.8092378-4273>





DEMONSTRATIVO DA RECEITA E DESPESA DO ORÇAMENTO DA SEGURIDADE SOCIAL POR CATEGORIA ECONÔMICA E SEUS DESDOBRAMENTOS
RECURSOS DE TODAS AS FONTES

R\$ 1

| RECEITA | |
|---|-----------------------|
| RECEITAS CORRENTES | 10.642.085.517 |
| Impostos, Taxas e Contribuições de Melhoria | 68.924.891 |
| Contribuições | 5.677.854.818 |
| Receita Patrimonial | 147.744.275 |
| Receita Industrial | |
| Receita de Serviço | 85.592.953 |
| Transferências Correntes | 4.049.219.943 |
| Outras Receitas Correntes | 612.748.637 |
| Déficit do Orçamento Corrente | 5.384.851.284 |
| TOTAL | 16.026.936.801 |

| | |
|--|----------------------|
| RECEITAS DE CAPITAL | |
| Operações de Crédito | |
| Alienações de Bens | |
| Amortizações de Empréstimos | |
| Transferências de Capital | |
| Outras Receitas de Capital | |
| Transferência p/ o Orçamento da Seguridade | 5.738.684.011 |
| TOTAL | 5.738.684.011 |

| DESPESA | |
|----------------------------|-----------------------|
| DESPESAS CORRENTES | 16.026.936.801 |
| Pessoal e Encargos Sociais | 9.739.272.678 |
| Juros e Encargos da Dívida | |
| Outras Despesas Correntes | 6.287.664.123 |
| TOTAL | 16.026.936.801 |

| | |
|-------------------------------|----------------------|
| Déficit do Orçamento Corrente | 5.384.851.284 |
| DESPESAS DE CAPITAL | 353.832.727 |
| Investimentos | 348.932.609 |
| Inversões Financeiras | 4.900.118 |
| Amortização da Dívida | |
| Superávit do Orçamento | |
| TOTAL | 5.738.684.011 |

| RESUMO | | | |
|----------------------------|-----------------------|-------------------------|-----------------------|
| RECEITAS CORRENTES | 10.642.085.517 | DESPESAS CORRENTES | 16.026.936.801 |
| RECEITAS DE CAPITAL | | DESPESAS DE CAPITAL | 353.832.727 |
| TRANSF.DO ORÇAMENTO FISCAL | 5.738.684.011 | RESERVA DE CONTINGÊNCIA | |
| TOTAL | 16.380.769.528 | TOTAL | 16.380.769.528 |

Projeto de Lei Orçamentária Anual - 2023



Assinado digitalmente por EDUARDO DA COSTA PAES.
 Autenticado digitalmente por DENISE MENDES DA SILVA.
 Documento Nº: 1145639.8092378-4273 - consulta à autenticidade em <https://acesso.processo.rio/sigaex/public/app/autenticar?n=1145639.8092378-4273>



SMFPRO202204326V01



DEMONSTRATIVO DA RECEITA E PLANOS DE APLICAÇÃO DOS FUNDOS ESPECIAIS



Assinado digitalmente por EDUARDO DA COSTA PAES.
Autenticado digitalmente por DENISE MENDES DA SILVA.
Documento Nº: 1145639.8092378-4273 - consulta à autenticidade em
<https://acesso.processo.rio/sigaex/public/app/autenticar?n=1145639.8092378-4273>



SMFPRO202204326V01



Assinado digitalmente por EDUARDO DA COSTA PAES.
Autenticado digitalmente por DENISE MENDES DA SILVA.
Documento Nº: 1145639.8092378-4273 - consulta à autenticidade em
<https://acesso.processo.rio/sigaex/public/app/autenticar?n=1145639.8092378-4273>



SMFPRO202204326V01





DEMONSTRATIVO DA RECEITA E PLANOS DE APLICAÇÃO DOS FUNDOS ESPECIAIS

R\$ 1

| RECEITA | | DESPESA | | | |
|---|--|-----------|--------------|--|-----------|
| CÓDIGO | ESPECIFICAÇÃO | VALOR | CÓDIGO | ESPECIFICAÇÃO | VALOR |
| FUNDO MUNICIPAL PARA ATENDIMENTO DOS DIREITOS DA CRIANÇA E DO ADOLESCENTE - FMADCA | | | | | |
| 1000.00.00 | RECEITAS CORRENTES | 2.083.770 | 3000.00.00 | DESPESAS CORRENTES | 2.083.770 |
| 1300.00.00 | RECEITA PATRIMONIAL | 1.351.478 | 3300.00.00 | OUTRAS DESPESAS CORRENTES | 2.083.770 |
| 1320.00.00 | VALORES MOBILIARIOS | 1.351.478 | 3320.00.00 | TRANSFERENCIAS A UNIAO | 864 |
| 1321.00.00 | JUROS E CORRECOES MONETARIAS | 1.351.478 | 3320.93.00 | INDENIZACOES E RESTITUICOES | 864 |
| 1321.01.00 | REMUNERACAO DE DEPOSITOS BANCARIOS | 1.351.478 | 3350.00.00 | TRANSFERENCIAS A INSTITUICOES PRIVADAS SEM FINS LUCRATIVOS | 1.051.354 |
| 1321.01.00 | REMUNERACAO DE DEPOSITOS BANCARIOS | 1.351.478 | 3350.39.00 | OUTROS SERVICOS DE TERCEIROS - PESSOA JURIDICA | 1.051.354 |
| 1321.01.00 | REMUNERACAO DE DEPOSITOS BANCARIOS - PRINCIPAL | 1.351.478 | 3390.00.00 | APLICACOES DIRETAS | 1.031.552 |
| 1900.00.00 | OUTRAS RECEITAS CORRENTES | 732.292 | 3390.39.00 | OUTROS SERVICOS DE TERCEIROS - PESSOA JURIDICA | 931.552 |
| 1990.00.00 | DEMAIS RECEITAS CORRENTES | 732.292 | 3390.47.00 | OBRIGACOES TRIBUTARIAS E CONTRIBUTIVAS | 100.000 |
| 1999.00.00 | OUTRAS RECEITAS CORRENTES | 732.292 | | | |
| 1999.99.00 | OUTRAS RECEITAS | 732.292 | | | |
| 1999.99.00 | OUTRAS RECEITAS NAO ARRECADADAS E NAO PROJETADAS PELA RFB - PRIMARIA | 732.292 | | | |
| 1999.99.20 | OUTRAS RECEITAS NAO ARRECADADAS E NAO PROJETADAS PELA RFB - PRIMARIA - PRINCIPAL | 732.292 | | | |
| TOTAL | | 2.083.770 | TOTAL | | 2.083.770 |
| FUNDO MUNICIPAL PARA ATENDIMENTO DOS DIREITOS DA CRIANÇA E DO ADOLESCENTE - FMADCA | | | | | |



SMFPRO202204326V01



Projeto de Lei Orçamentária Anual - 2023

Assinado digitalmente por EDUARDO DA COSTA PAES.
 Autenticado digitalmente por DENISE MENDES DA SILVA.
 Documento Nº: 1145639.8092378-4273 - consulta à autenticidade em <https://acesso.processo.rio/sigaex/public/app/autenticar?n=1145639.8092378-4273>



DEMONSTRATIVO DA RECEITA E PLANOS DE APLICAÇÃO DOS FUNDOS ESPECIAIS

R\$ 1

| RECEITA | | DESPESA | | | |
|---|---|--------------------|--------------|--|--------------------|
| CÓDIGO | ESPECIFICAÇÃO | VALOR | CÓDIGO | ESPECIFICAÇÃO | VALOR |
| FUNDO MUNICIPAL DE ASSISTENCIA SOCIAL - FMAS | | | | | |
| 1000.00.00 | RECEITAS CORRENTES | 29.476.050 | 3000.00.00 | DESPESAS CORRENTES | 188.814.132 |
| 1300.00.00 | RECEITA PATRIMONIAL | 4.202.535 | 3300.00.00 | OUTRAS DESPESAS CORRENTES | 188.814.132 |
| 1320.00.00 | VALORES MOBILIARIOS | 4.202.535 | 3350.00.00 | TRANSFERENCIAS A INSTITUICOES PRIVADAS SEM FINS LUCRATIVOS | 151.542.062 |
| 1321.00.00 | JUROS E CORRECOES MONETARIAS | 4.202.535 | 3350.39.00 | OUTROS SERVICOS DE TERCEIROS - PESSOA JURIDICA | 151.542.062 |
| 1321.01.00 | REMUNERACAO DE DEPOSITOS BANCARIOS | 4.202.535 | 3390.00.00 | APLICACOES DIRETAS | 37.272.070 |
| 1321.01.00 | REMUNERACAO DE DEPOSITOS BANCARIOS | 4.202.535 | 3390.30.00 | MATERIAL DE CONSUMO | 459.431 |
| 1321.01.00 | REMUNERACAO DE DEPOSITOS BANCARIOS - PRINCIPAL | 4.202.535 | 3390.39.00 | OUTROS SERVICOS DE TERCEIROS - PESSOA JURIDICA | 32.438.523 |
| 1700.00.00 | TRANSFERENCIAS CORRENTES | 25.273.515 | 3390.48.00 | OUTROS AUXILIOS FINANCEIROS A PESSOAS FISICAS | 4.372.416 |
| 1710.00.00 | TRANSFERENCIAS DA UNIAO E DE SUAS ENTIDADES | 25.273.515 | 3390.92.00 | DESPESAS DE EXERCICIOS ANTERIORES | 1.700 |
| 1716.00.00 | TRANSFERENCIAS DE RECURSOS DO FUNDO NACIONAL DE ASSISTENCIA SOCIAL - FNAS | 24.223.515 | 4000.00.00 | DESPESAS DE CAPITAL | 241.112 |
| 1716.50.00 | TRANSFERENCIAS DE RECURSOS DO FUNDO NACIONAL DE ASSISTENCIA SOCIAL - FNAS | 24.223.515 | 4400.00.00 | INVESTIMENTOS | 241.112 |
| 1716.50.00 | TRANSFERENCIAS DE RECURSOS DO FUNDO NACIONAL DE ASSISTENCIA SOCIAL - FNAS | 24.223.515 | 4490.00.00 | APLICACOES DIRETAS | 241.112 |
| 1716.50.00 | TRANSFERENCIAS DE RECURSOS DO FUNDO NACIONAL DE ASSISTENCIA SOCIAL - FNAS - PRINCIPAL | 24.223.515 | 4490.52.00 | EQUIPAMENTOS E MATERIAL PERMANENTE | 241.112 |
| 1717.00.00 | TRANSFERENCIAS DE CONVENIOS DA UNIAO E DE SUAS ENTIDADES | 1.050.000 | | | |
| 1717.52.00 | TRANSFERENCIAS DE CONVENIOS DA UNIAO DESTINADAS A PROGRAMAS DE ASSISTENCIA SOCIAL | 1.050.000 | | | |
| 1717.52.00 | TRANSFERENCIAS DE CONVENIOS DA UNIAO DESTINADAS A PROGRAMAS DE ASSISTENCIA SOCIAL | 1.050.000 | | | |
| 1717.52.00 | TRANSFERENCIAS DE CONVENIOS DA UNIAO DESTINADAS A PROGRAMAS DE ASSISTENCIA SOCIAL - PRINCIPAL | 1.050.000 | | | |
| 9000.00.00 | RECURSOS PROVENIENTES DO TESOIRO MUNICIPAL | 159.579.194 | | | |
| 9900.00.00 | RECURSOS PROVENIENTES DO TESOIRO MUNICIPAL | 159.579.194 | | | |
| 9990.00.00 | RECURSOS PROVENIENTES DO TESOIRO MUNICIPAL | 159.579.194 | | | |
| 9999.00.00 | RECURSOS PROVENIENTES DO TESOIRO MUNICIPAL | 159.579.194 | | | |
| 9999.99.00 | RECURSOS PROVENIENTES DO TESOIRO MUNICIPAL | 159.579.194 | | | |
| 9999.99.00 | RECURSOS PROVENIENTES DO TESOIRO MUNICIPAL | 159.579.194 | | | |
| 9999.99.99 | RECURSOS PROVENIENTES DO TESOIRO MUNICIPAL | 159.579.194 | | | |
| TOTAL | | 189.055.244 | TOTAL | | 189.055.244 |
| FUNDO MUNICIPAL DE ASSISTENCIA SOCIAL - FMAS | | | | | |



SMFPRO202204326V01



Assinado digitalmente por EDUARDO DA COSTA PAES.
 Autenticado digitalmente por DENISE MENDES DA SILVA.
 Documento Nº: 1145639.8092378-4273 - consulta à autenticidade em <https://acesso.processo.rio/sigaex/public/app/autenticar?n=1145639.8092378-4273>



DEMONSTRATIVO DA RECEITA E PLANOS DE APLICAÇÃO DOS FUNDOS ESPECIAIS

R\$ 1

| RECEITA | | | DESPESA | | |
|---------------------------------------|--|---------------|------------|--|---------------|
| CÓDIGO | ESPECIFICAÇÃO | VALOR | CÓDIGO | ESPECIFICAÇÃO | VALOR |
| FUNDO MUNICIPAL DE SAUDE - FMS | | | | | |
| 1000.00.00 | RECEITAS CORRENTES | 2.832.637.531 | 3000.00.00 | DESPESAS CORRENTES | 6.948.893.290 |
| 1100.00.00 | IMPOSTOS, TAXAS E CONTRIBUICOES DE MELHORIA | 68.924.891 | 3100.00.00 | PESSOAL E ENCARGOS SOCIAIS | 1.711.293.000 |
| 1120.00.00 | TAXAS | 68.924.891 | 3190.00.00 | APLICACOES DIRETAS | 1.316.520.000 |
| 1121.00.00 | TAXAS PELO EXERCICIO DO PODER DE POLICIA | 68.924.891 | 3190.04.00 | CONTRATAÇÃO POR TEMPO DETERMINADO | 59.198.000 |
| 1121.50.00 | TAXA DE FISCALIZACAO DE VIGILANCIA SANITARIA | 68.924.891 | 3190.11.00 | VENCIMENTOS E VANTAGENS FIXAS - PESSOAL CIVIL | 1.136.160.000 |
| 1121.50.00 | TAXA DE FISCALIZACAO DE VIGILANCIA SANITARIA | 68.924.891 | 3190.13.00 | OBRIGACOES PATRONAIS | 19.400.000 |
| 1121.50.00 | TAXA DE FISCALIZACAO DE VIGILANCIA SANITARIA - DIVIDA ATIVA | 2.218.359 | 3190.16.00 | OUTRAS DESPESAS VARIÁVEIS - PESSOAL CIVIL | 68.032.000 |
| 1121.50.00 | TAXA DE FISCALIZACAO DE VIGILANCIA SANITARIA - DIVIDA ATIVA - MULTAS E JUROS | 2.355.070 | 3190.49.00 | AUXILIO-TRANSPORTE | 20.730.000 |
| 1121.50.00 | TAXA DE FISCALIZACAO DE VIGILANCIA SANITARIA - MULTAS E JUROS | 434.671 | 3190.92.00 | DESPESAS DE EXERCICIOS ANTERIORES | 13.000.000 |
| 1121.50.00 | TAXA DE FISCALIZACAO DE VIGILANCIA SANITARIA - PRINCIPAL | 63.916.791 | 3191.00.00 | APLIC. DIRETA DECOR. DE OPER. ENTRE ORG., FUNDOS E ENTID. INTEG. DO ORC. FISC. E SEG. SOC. | 394.773.000 |
| 1300.00.00 | RECEITA PATRIMONIAL | 34.970.295 | 3191.13.00 | OBRIGACOES PATRONAIS | 394.773.000 |
| 1320.00.00 | VALORES MOBILIARIOS | 34.970.295 | 3300.00.00 | OUTRAS DESPESAS CORRENTES | 5.237.600.290 |
| 1321.00.00 | JUROS E CORRECOES MONETARIAS | 34.970.295 | 3320.00.00 | TRANSFERENCIAS A UNIAO | 8.895.939 |
| 1321.01.00 | REMUNERACAO DE DEPOSITOS BANCARIOS | 34.970.295 | 3320.39.00 | OUTROS SERVICOS DE TERCEIROS - PESSOA JURIDICA | 8.895.939 |
| 1321.01.00 | REMUNERACAO DE DEPOSITOS BANCARIOS | 34.970.295 | 3330.00.00 | TRANSFERENCIAS A ESTADOS E AO DISTRITO FEDERAL | 1.000 |
| 1321.01.00 | REMUNERACAO DE DEPOSITOS BANCARIOS - PRINCIPAL | 34.970.295 | 3330.39.00 | OUTROS SERVICOS DE TERCEIROS - PESSOA JURIDICA | 1.000 |
| 1600.00.00 | RECEITA DE SERVICOS | 2.044.131 | 3350.00.00 | TRANSFERENCIAS A INSTITUICOES PRIVADAS SEM FINS LUCRATIVOS | 2.535.801.333 |
| 1630.00.00 | SERVICOS E ATIVIDADES REFERENTES À SAUDE | 2.044.131 | 3350.39.00 | OUTROS SERVICOS DE TERCEIROS - PESSOA JURIDICA | 981.618.453 |
| 1631.00.00 | SERVICOS DE ATENDIMENTO A SAUDE | 2.044.131 | 3350.85.00 | CONTRATOS DE GESTAO | 1.554.182.880 |
| 1631.50.00 | SERVICOS HOSPITALARES | 2.044.131 | 3390.00.00 | APLICACOES DIRETAS | 1.317.937.201 |
| 1631.50.00 | SERVICOS HOSPITALARES | 2.044.131 | 3390.37.00 | LOCACAO DE MAO-DE-OBRA | 110.927.361 |
| 1631.50.00 | SERVICOS HOSPITALARES - PRINCIPAL | 2.044.131 | 3390.39.00 | OUTROS SERVICOS DE TERCEIROS - PESSOA JURIDICA | 734.091.860 |
| 1700.00.00 | TRANSFERENCIAS CORRENTES | 2.712.851.838 | 3390.40.00 | SERVICOS DE TECNOLOGIA DA INFORMACAO E COMUNICACAO - PESSOA JURIDICA | 5.295.186 |
| 1710.00.00 | TRANSFERENCIAS DA UNIAO E DE SUAS ENTIDADES | 2.382.436.092 | 3390.47.00 | OBRIGACOES TRIBUTARIAS E CONTRIBUTIVAS | 39.095.063 |
| 1712.00.00 | TRANSFERENCIA DA COMPENSACAO FINANCEIRA PELA EXPLORACAO DE RECURSOS NATURAIS | 14.195.132 | 3390.48.00 | OUTROS AUXILIOS FINANCEIROS A PESSOAS FISICAS | 6.131.386 |
| 1712.99.00 | OUTRAS TRANSFERENCIAS DECORRENTES DE COMPENSACAO FINANCEIRA PELA EXPLORACAO DE RECURSOS NATURAIS | 14.195.132 | 3390.67.00 | DEPOSITOS COMPULSORIOS | 12.000.000 |
| 1712.99.00 | OUTRAS TRANSFERENCIAS DECORRENTES DE COMPENSACAO FINANCEIRA PELA EXPLORACAO DE RECURSOS NATURAIS | 14.195.132 | 3390.14.00 | DIARIAS - CIVIL | 116.000 |
| 1712.99.00 | OUTRAS TRANSFERENCIAS DECORRENTES DE COMPENSACAO FINANCEIRA PELA EXPLORACAO DE RECURSOS NATURAIS - PRINCIPAL | 14.195.132 | 3390.30.00 | MATERIAL DE CONSUMO | 333.986.610 |
| 1713.00.00 | TRANSFERENCIAS DE RECURSOS DO SISTEMA UNICO DE SAUDE - SUS | 2.368.240.960 | 3390.32.00 | MATERIAL DE DISTRIBUICAO GRATUITA | 7.511.200 |
| 1713.50.00 | TRANSFERENCIAS DE RECURSOS DO SISTEMA UNICO DE SAUDE - SUS - REPASSES FUNDO A FUNDO - BLOCO DE MANUTENCAO DAS ACOES E SERVICOS PUBLICOS DE SAUDE | 2.368.240.960 | 3390.33.00 | PASSAGENS E DESPESAS COM LOCOMOCAO | 600.000 |
| 1713.50.00 | TRANSFERENCIAS DE RECURSOS DO BLOCO DE MANUTENCAO DAS ACOES E SERVICOS PUBLICOS DE SAUDE - ATENCAO PRIMARIA | 685.025.048 | 3390.35.00 | SERVICOS DE CONSULTORIA | 206.989 |
| 1713.50.10 | TRANSFERENCIAS DE RECURSOS DO BLOCO DE MANUTENCAO DAS ACOES E SERVICOS PUBLICOS DE SAUDE - ATENCAO PRIMARIA - PRINCIPAL | 685.025.048 | 3390.36.00 | OUTROS SERVICOS DE TERCEIROS - PESSOA FISICA | 67.965.546 |
| 1713.50.00 | TRANSFERENCIAS DE RECURSOS DO BLOCO DE MANUTENCAO DAS ACOES E SERVICOS PUBLICOS DE SAUDE - ATENCAO ESPECIALIZADA | 1.562.214.295 | 3390.08.00 | OUTROS BENEFICIOS ASSISTENCIAIS | 10.000 |
| 1713.50.20 | TRANSFERENCIAS DE RECURSOS DO BLOCO DE MANUTENCAO DAS ACOES E SERVICOS PUBLICOS DE SAUDE - ATENCAO ESPECIALIZADA - PRINCIPAL | 1.562.214.295 | 3391.00.00 | APLIC. DIRETA DECOR. DE OPER. ENTRE ORG., FUNDOS E ENTID. INTEG. DO ORC. FISC. E SEG. SOC. | 1.374.964.817 |
| 1713.50.00 | TRANSFERENCIAS DE RECURSOS DO BLOCO DE MANUTENCAO DAS ACOES E SERVICOS PUBLICOS DE SAUDE - VIGILANCIA EM SAUDE | 78.286.975 | 3391.39.00 | OUTROS SERVICOS DE TERCEIROS - PESSOA JURIDICA | 1.361.691.340 |
| 1713.50.30 | TRANSFERENCIAS DE RECURSOS DO BLOCO DE MANUTENCAO DAS ACOES E SERVICOS PUBLICOS DE SAUDE - VIGILANCIA EM SAUDE - PRINCIPAL | 78.286.975 | 3391.40.00 | SERVICOS DE TECNOLOGIA DA INFORMACAO E COMUNICACAO - PESSOA JURIDICA | 13.273.477 |
| 1713.50.00 | TRANSFERENCIAS DE RECURSOS DO BLOCO DE MANUTENCAO DAS ACOES E SERVICOS PUBLICOS DE SAUDE - ASSISTENCIA FARMACEUTICA | 42.614.642 | 4000.00.00 | DESPESAS DE CAPITAL | 20.474.303 |
| 1713.50.40 | TRANSFERENCIAS DE RECURSOS DO BLOCO DE MANUTENCAO DAS ACOES E SERVICOS PUBLICOS DE SAUDE - ASSISTENCIA FARMACEUTICA- PRINCIPAL | 42.614.642 | 4400.00.00 | INVESTIMENTOS | 20.474.303 |
| 1713.50.00 | TRANSFERENCIAS DE RECURSOS DO BLOCO DE MANUTENCAO DAS ACOES E SERVICOS PUBLICOS DE SAUDE - GESTAO DO SUS | 100.000 | 4490.00.00 | APLICACOES DIRETAS | 20.474.303 |
| 1713.50.50 | TRANSFERENCIAS DE RECURSOS DO BLOCO DE MANUTENCAO DAS ACOES E SERVICOS PUBLICOS DE SAUDE - GESTAO DO SUS - PRINCIPAL | 100.000 | 4490.51.00 | OBRAS E INSTALACOES | 2.283.201 |
| 1720.00.00 | TRANSFERENCIAS DOS ESTADOS E DO DISTRITO FEDERAL E DE SUAS ENTIDADES | 330.415.746 | 4490.52.00 | EQUIPAMENTOS E MATERIAL PERMANENTE | 18.191.102 |





DEMONSTRATIVO DA RECEITA E PLANOS DE APLICAÇÃO DOS FUNDOS ESPECIAIS

R\$ 1

| RECEITA | | | DESPESA | | |
|--------------------------------|--|----------------------|--------------|---------------|----------------------|
| CÓDIGO | ESPECIFICAÇÃO | VALOR | CÓDIGO | ESPECIFICAÇÃO | VALOR |
| 1723.00.00 | TRANSFERENCIAS DE RECURSOS DO SISTEMA UNICO DE SAUDE – SUS | 330.415.746 | | | |
| 1723.50.00 | TRANSFERENCIAS DE RECURSOS DO SISTEMA UNICO DE SAUDE – SUS | 330.415.746 | | | |
| 1723.50.00 | TRANSFERENCIAS DE RECURSOS DO SISTEMA UNICO DE SAUDE – SUS | 330.415.746 | | | |
| 1723.50.00 | TRANSFERENCIAS DE RECURSOS DO SISTEMA UNICO DE SAUDE – SUS - PRINCIPAL | 330.415.746 | | | |
| 1900.00.00 | OUTRAS RECEITAS CORRENTES | 13.846.376 | | | |
| 1910.00.00 | MULTAS ADMINISTRATIVAS, CONTRATUAIS E JUDICIAIS | 12.376.751 | | | |
| 1911.00.00 | MULTAS ADMINISTRATIVAS, CONTRATUAIS E JUDICIAIS | 12.376.751 | | | |
| 1911.01.00 | MULTAS PREVISTAS EM LEGISLACAO ESPECIFICA | 12.376.751 | | | |
| 1911.01.00 | MULTAS PREVISTAS EM LEGISLACAO ESPECIFICA | 12.376.751 | | | |
| 1911.01.00 | MULTAS PREVISTAS EM LEGISLACAO ESPECIFICA - DIVIDA ATIVA | 3.136.916 | | | |
| 1911.01.00 | MULTAS PREVISTAS EM LEGISLACAO ESPECIFICA - PRINCIPAL | 9.239.835 | | | |
| 1920.00.00 | INDENIZACOES, RESTITUICOES E RESSARCIMENTOS | 421.245 | | | |
| 1922.00.00 | RESTITUICOES | 421.245 | | | |
| 1922.06.00 | RESTITUICAO DE DESPESAS DE EXERCICIOS ANTERIORES | 411.140 | | | |
| 1922.06.00 | RESTITUICAO DE DESPESAS PRIMARIAS DE EXERCICIOS ANTERIORES | 411.140 | | | |
| 1922.06.30 | RESTITUICAO DE DESPESAS PRIMARIAS DE EXERCICIOS ANTERIORES - PRINCIPAL | 411.140 | | | |
| 1922.99.00 | OUTRAS RESTITUICOES | 10.105 | | | |
| 1922.99.00 | OUTRAS RESTITUICOES | 10.105 | | | |
| 1922.99.00 | OUTRAS RESTITUICOES - PRINCIPAL | 10.105 | | | |
| 1990.00.00 | DEMAIS RECEITAS CORRENTES | 1.048.380 | | | |
| 1999.00.00 | OUTRAS RECEITAS CORRENTES | 1.048.380 | | | |
| 1999.99.00 | OUTRAS RECEITAS | 1.048.380 | | | |
| 1999.99.00 | OUTRAS RECEITAS NAO ARRECADADAS E NAO PROJETADAS PELA RFB - PRIMARIA | 1.048.380 | | | |
| 1999.99.20 | OUTRAS RECEITAS - PRIMARIAS - DIVIDA ATIVA - MULTAS E JUROS | 1.039.034 | | | |
| 1999.99.20 | OUTRAS RECEITAS NAO ARRECADADAS E NAO PROJETADAS PELA RFB - PRIMARIA - PRINCIPAL | 9.346 | | | |
| 9000.00.00 | RECURSOS PROVENIENTES DO TESOIRO MUNICIPAL | 4.136.730.062 | | | |
| 9900.00.00 | RECURSOS PROVENIENTES DO TESOIRO MUNICIPAL | 4.136.730.062 | | | |
| 9990.00.00 | RECURSOS PROVENIENTES DO TESOIRO MUNICIPAL | 4.136.730.062 | | | |
| 9999.00.00 | RECURSOS PROVENIENTES DO TESOIRO MUNICIPAL | 4.136.730.062 | | | |
| 9999.99.00 | RECURSOS PROVENIENTES DO TESOIRO MUNICIPAL | 4.136.730.062 | | | |
| 9999.99.00 | RECURSOS PROVENIENTES DO TESOIRO MUNICIPAL | 4.136.730.062 | | | |
| 9999.99.99 | RECURSOS PROVENIENTES DO TESOIRO MUNICIPAL | 4.136.730.062 | | | |
| TOTAL | | 6.969.367.593 | TOTAL | | 6.969.367.593 |
| FUNDO MUNICIPAL DE SAUDE - FMS | | | | | |



SMFPRO202204326V01





DEMONSTRATIVO DA RECEITA E PLANOS DE APLICAÇÃO DOS FUNDOS ESPECIAIS

R\$ 1

| RECEITA | | DESPESA | | | |
|--|--|-------------------|---------------|--|-------------------|
| CÓDIGO | ESPECIFICAÇÃO | VALOR | CÓDIGO | | |
| | | | ESPECIFICAÇÃO | | |
| | | | VALOR | | |
| FUNDO ORCAMENTARIO ESPECIAL DA PGM - FOEPGM | | | | | |
| 1000.00.00 | RECEITAS CORRENTES | 33.767.605 | 3000.00.00 | DESPESAS CORRENTES | 47.783.544 |
| 1900.00.00 | OUTRAS RECEITAS CORRENTES | 33.767.605 | 3100.00.00 | PESSOAL E ENCARGOS SOCIAIS | 1.040.600 |
| 1990.00.00 | DEMAIS RECEITAS CORRENTES | 33.767.605 | 3190.00.00 | APLICACOES DIRETAS | 1.040.600 |
| 1999.00.00 | OUTRAS RECEITAS CORRENTES | 33.767.605 | 3190.11.00 | VENCIMENTOS E VANTAGENS FIXAS - PESSOAL CIVIL | 1.040.600 |
| 1999.12.00 | ENCARGOS LEGAIS PELA INSCRICAO EM DIVIDA ATIVA E RECEITAS DE ONUS DE SUCUMBENCIA | 33.767.605 | 3300.00.00 | OUTRAS DESPESAS CORRENTES | 46.742.944 |
| 1999.12.00 | ONUS DE SUCUMBENCIA | 33.767.605 | 3390.00.00 | APLICACOES DIRETAS | 45.514.800 |
| 1999.12.00 | ONUS DE SUCUMBENCIA - PRINCIPAL | 33.767.605 | 3390.08.00 | OUTROS BENEFICIOS ASSISTENCIAIS | 1.000 |
| 9000.00.00 | RECURSOS PROVENIENTES DO TESOIRO MUNICIPAL | 14.015.939 | 3390.14.00 | DIARIAS - CIVIL | 30.000 |
| 9900.00.00 | RECURSOS PROVENIENTES DO TESOIRO MUNICIPAL | 14.015.939 | 3390.30.00 | MATERIAL DE CONSUMO | 528.444 |
| 9990.00.00 | RECURSOS PROVENIENTES DO TESOIRO MUNICIPAL | 14.015.939 | 3390.36.00 | OUTROS SERVICOS DE TERCEIROS - PESSOA FISICA | 8.500.000 |
| 9999.00.00 | RECURSOS PROVENIENTES DO TESOIRO MUNICIPAL | 14.015.939 | 3390.37.00 | LOCACAO DE MAO-DE-OBRA | 1.400.000 |
| 9999.99.00 | RECURSOS PROVENIENTES DO TESOIRO MUNICIPAL | 14.015.939 | 3390.39.00 | OUTROS SERVICOS DE TERCEIROS - PESSOA JURIDICA | 23.575.974 |
| 9999.99.00 | RECURSOS PROVENIENTES DO TESOIRO MUNICIPAL | 14.015.939 | 3390.40.00 | SERVICOS DE TECNOLOGIA DA INFORMACAO E COMUNICACAO - PESSOA JURIDICA | 2.091.980 |
| 9999.99.99 | RECURSOS PROVENIENTES DO TESOIRO MUNICIPAL | 14.015.939 | 3390.47.00 | OBRIGACOES TRIBUTARIAS E CONTRIBUTIVAS | 460.000 |
| | | | 3390.93.00 | INDENIZACOES E RESTITUICOES | 8.927.402 |
| | | | 3391.00.00 | APLIC. DIRETA DECOR. DE OPER. ENTRE ORG., FUNDOS E ENTID. INTEG. DO ORC. FISC. E SEG. SOC. | 1.228.144 |
| | | | 3391.40.00 | SERVICOS DE TECNOLOGIA DA INFORMACAO E COMUNICACAO - PESSOA JURIDICA | 683.430 |
| | | | 3391.93.00 | INDENIZACOES E RESTITUICOES | 498.714 |
| | | | 3391.30.00 | MATERIAL DE CONSUMO | 23.000 |
| | | | 3391.39.00 | OUTROS SERVICOS DE TERCEIROS - PESSOA JURIDICA | 23.000 |
| TOTAL | | 47.783.544 | TOTAL | | 47.783.544 |
| FUNDO ORCAMENTARIO ESPECIAL DA PGM - FOEPGM | | | | | |



SMFPRO202204326V01



Assinado digitalmente por EDUARDO DA COSTA PAES.
 Autenticado digitalmente por DENISE MENDES DA SILVA.
 Documento Nº: 1145639.8092378-4273 - consulta à autenticidade em <https://acesso.processo.rio/sigaex/public/app/autenticar?n=1145639.8092378-4273>



DEMONSTRATIVO DA RECEITA E PLANOS DE APLICAÇÃO DOS FUNDOS ESPECIAIS

R\$ 1

| RECEITA | | | DESPESA | | |
|---|---|------------------|--------------|--|------------------|
| CÓDIGO | ESPECIFICAÇÃO | VALOR | CÓDIGO | ESPECIFICAÇÃO | VALOR |
| FUNDO DE CONSERVAÇÃO AMBIENTAL - FCA | | | | | |
| 1000.00.00 | RECEITAS CORRENTES | 9.618.626 | 3000.00.00 | DESPESAS CORRENTES | 9.945.233 |
| 1300.00.00 | RECEITA PATRIMONIAL | 1.487.161 | 3300.00.00 | OUTRAS DESPESAS CORRENTES | 9.945.233 |
| 1320.00.00 | VALORES MOBILIÁRIOS | 1.487.161 | 3390.00.00 | APLICAÇÕES DIRETAS | 9.945.233 |
| 1321.00.00 | JUROS E CORREÇÕES MONETÁRIAS | 1.487.161 | 3390.39.00 | OUTROS SERVIÇOS DE TERCEIROS - PESSOA JURÍDICA | 9.945.233 |
| 1321.01.00 | REMUNERAÇÃO DE DEPOSITOS BANCÁRIOS | 1.487.161 | 4000.00.00 | DESPESAS DE CAPITAL | 1.194 |
| 1321.01.00 | REMUNERAÇÃO DE DEPOSITOS BANCÁRIOS | 1.487.161 | 4400.00.00 | INVESTIMENTOS | 1.194 |
| 1321.01.00 | REMUNERAÇÃO DE DEPOSITOS BANCÁRIOS - PRINCIPAL | 1.487.161 | 4490.00.00 | APLICAÇÕES DIRETAS | 1.194 |
| 1600.00.00 | RECEITA DE SERVIÇOS | 5.539.260 | 4490.51.00 | OBRAS E INSTALAÇÕES | 1.194 |
| 1690.00.00 | OUTROS SERVIÇOS | 5.539.260 | | | |
| 1699.00.00 | OUTROS SERVIÇOS | 5.539.260 | | | |
| 1699.99.00 | OUTROS SERVIÇOS | 5.539.260 | | | |
| 1699.99.00 | OUTROS SERVIÇOS | 5.539.260 | | | |
| 1699.99.00 | OUTROS SERVIÇOS - PRINCIPAL | 5.539.260 | | | |
| 1900.00.00 | OUTRAS RECEITAS CORRENTES | 2.592.205 | | | |
| 1910.00.00 | MULTAS ADMINISTRATIVAS, CONTRATUAIS E JUDICIAIS | 2.592.205 | | | |
| 1911.00.00 | MULTAS ADMINISTRATIVAS, CONTRATUAIS E JUDICIAIS | 2.592.205 | | | |
| 1911.06.00 | MULTAS POR DANOS AMBIENTAIS | 2.592.205 | | | |
| 1911.06.00 | MULTAS ADMINISTRATIVAS POR DANOS AMBIENTAIS | 2.592.205 | | | |
| 1911.06.10 | MULTAS ADMINISTRATIVAS POR DANOS AMBIENTAIS - DIVIDA ATIVA - MULTAS E JUROS | 711.507 | | | |
| 1911.06.10 | MULTAS ADMINISTRATIVAS POR DANOS AMBIENTAIS - PRINCIPAL | 419.526 | | | |
| 1911.06.10 | MULTAS ADMINISTRATIVAS POR DANOS AMBIENTAIS - DIVIDA ATIVA | 1.461.172 | | | |
| 9000.00.00 | RECURSOS PROVENIENTES DO TESOIRO MUNICIPAL | 327.801 | | | |
| 9900.00.00 | RECURSOS PROVENIENTES DO TESOIRO MUNICIPAL | 327.801 | | | |
| 9990.00.00 | RECURSOS PROVENIENTES DO TESOIRO MUNICIPAL | 327.801 | | | |
| 9999.00.00 | RECURSOS PROVENIENTES DO TESOIRO MUNICIPAL | 327.801 | | | |
| 9999.99.00 | RECURSOS PROVENIENTES DO TESOIRO MUNICIPAL | 327.801 | | | |
| 9999.99.00 | RECURSOS PROVENIENTES DO TESOIRO MUNICIPAL | 327.801 | | | |
| 9999.99.99 | RECURSOS PROVENIENTES DO TESOIRO MUNICIPAL | 327.801 | | | |
| TOTAL | | 9.946.427 | TOTAL | | 9.946.427 |
| FUNDO DE CONSERVAÇÃO AMBIENTAL - FCA | | | | | |



SMFPRO202204326V01



Assinado digitalmente por EDUARDO DA COSTA PAES.
 Autenticado digitalmente por DENISE MENDES DA SILVA.
 Documento Nº: 1145639.8092378-4273 - consulta à autenticidade em <https://acesso.processo.rio/sigaex/public/app/autenticar?n=1145639.8092378-4273>



Vol. 5700



DEMONSTRATIVO DA RECEITA E PLANOS DE APLICAÇÃO DOS FUNDOS ESPECIAIS

R\$ 1

| RECEITA | | | DESPESA | | |
|--|--|--------------|--------------|--|--------------|
| CÓDIGO | ESPECIFICAÇÃO | VALOR | CÓDIGO | ESPECIFICAÇÃO | VALOR |
| FUNDO DE DESENVOLVIMENTO ECONOMICO E TRABALHO DO MRJ - FUNDET | | | | | |
| 9000.00.00 | RECURSOS PROVENIENTES DO TESOIRO MUNICIPAL | 1.000 | 3000.00.00 | DESPESAS CORRENTES | 1.000 |
| 9900.00.00 | RECURSOS PROVENIENTES DO TESOIRO MUNICIPAL | 1.000 | 3300.00.00 | OUTRAS DESPESAS CORRENTES | 1.000 |
| 9990.00.00 | RECURSOS PROVENIENTES DO TESOIRO MUNICIPAL | 1.000 | 3390.00.00 | APLICACOES DIRETAS | 1.000 |
| 9999.00.00 | RECURSOS PROVENIENTES DO TESOIRO MUNICIPAL | 1.000 | 3390.39.00 | OUTROS SERVICOS DE TERCEIROS - PESSOA JURIDICA | 1.000 |
| 9999.99.00 | RECURSOS PROVENIENTES DO TESOIRO MUNICIPAL | 1.000 | | | |
| 9999.99.00 | RECURSOS PROVENIENTES DO TESOIRO MUNICIPAL | 1.000 | | | |
| 9999.99.99 | RECURSOS PROVENIENTES DO TESOIRO MUNICIPAL | 1.000 | | | |
| TOTAL | | 1.000 | TOTAL | | 1.000 |
| FUNDO DE DESENVOLVIMENTO ECONOMICO E TRABALHO DO MRJ - FUNDET | | | | | |



Projeto de Lei Orçamentária Anual - 2023

Assinado digitalmente por EDUARDO DA COSTA PAES.
Autenticado digitalmente por DENISE MENDES DA SILVA.
Documento Nº: 1145639.8092378-4273 - consulta à autenticidade em <https://acesso.processo.rio/sigaex/public/app/autenticar?n=1145639.8092378-4273>



SMFPRO202204326V01

SIGA



DEMONSTRATIVO DA RECEITA E PLANOS DE APLICAÇÃO DOS FUNDOS ESPECIAIS

R\$ 1

| RECEITA | | | DESPESA | | |
|---|--|--------------------|--------------|--|--------------------|
| CÓDIGO | ESPECIFICAÇÃO | VALOR | CÓDIGO | ESPECIFICAÇÃO | VALOR |
| FUNDO MUNICIPAL DE HABITACAO - FMH | | | | | |
| 1000.00.00 | RECEITAS CORRENTES | 9.041 | 3000.00.00 | DESPESAS CORRENTES | 14.353.082 |
| 1300.00.00 | RECEITA PATRIMONIAL | 9.041 | 3300.00.00 | OUTRAS DESPESAS CORRENTES | 14.353.082 |
| 1320.00.00 | VALORES MOBILIARIOS | 9.041 | 3390.00.00 | APLICACOES DIRETAS | 14.353.082 |
| 1321.00.00 | JUROS E CORRECOES MONETARIAS | 9.041 | 3390.48.00 | OUTROS AUXILIOS FINANCEIROS A PESSOAS FISICAS | 14.317.082 |
| 1321.01.00 | REMUNERACAO DE DEPOSITOS BANCARIOS | 9.041 | 3390.91.00 | SENTENCAS JUDICIAIS | 36.000 |
| 1321.01.00 | REMUNERACAO DE DEPOSITOS BANCARIOS | 9.041 | 4000.00.00 | DESPESAS DE CAPITAL | 304.093.167 |
| 1321.01.00 | REMUNERACAO DE DEPOSITOS BANCARIOS - PRINCIPAL | 9.041 | 4400.00.00 | INVESTIMENTOS | 304.093.167 |
| 9000.00.00 | RECURSOS PROVENIENTES DO TESOIRO MUNICIPAL | 318.437.208 | 4490.00.00 | APLICACOES DIRETAS | 304.093.167 |
| 9900.00.00 | RECURSOS PROVENIENTES DO TESOIRO MUNICIPAL | 318.437.208 | 4490.35.00 | SERVICOS DE CONSULTORIA | 30.967.189 |
| 9990.00.00 | RECURSOS PROVENIENTES DO TESOIRO MUNICIPAL | 318.437.208 | 4490.39.00 | OUTROS SERVICOS DE TERCEIROS - PESSOA JURIDICA | 34.664.875 |
| 9999.00.00 | RECURSOS PROVENIENTES DO TESOIRO MUNICIPAL | 318.437.208 | 4490.51.00 | OBRAS E INSTALACOES | 238.461.103 |
| 9999.99.00 | RECURSOS PROVENIENTES DO TESOIRO MUNICIPAL | 318.437.208 | | | |
| 9999.99.00 | RECURSOS PROVENIENTES DO TESOIRO MUNICIPAL | 318.437.208 | | | |
| 9999.99.99 | RECURSOS PROVENIENTES DO TESOIRO MUNICIPAL | 318.437.208 | | | |
| TOTAL | | 318.446.249 | TOTAL | | 318.446.249 |
| FUNDO MUNICIPAL DE HABITACAO - FMH | | | | | |



SMFPRO202204326V01



Assinado digitalmente por EDUARDO DA COSTA PAES.
 Autenticado digitalmente por DENISE MENDES DA SILVA.
 Documento Nº: 1145639.8092378-4273 - consulta à autenticidade em <https://acesso.processo.rio/sigaex/public/app/autenticar?n=1145639.8092378-4273>



DEMONSTRATIVO DA RECEITA E PLANOS DE APLICAÇÃO DOS FUNDOS ESPECIAIS

R\$ 1

| RECEITA | | DESPESA | | | |
|---------------|--|----------------------|--------------|--|----------------------|
| CÓDIGO | ESPECIFICAÇÃO | VALOR | CÓDIGO | ESPECIFICAÇÃO | VALOR |
| FUNDEB | | | | | |
| 1000.00.00 | RECEITAS CORRENTES | 3.866.790.041 | 3000.00.00 | DESPESAS CORRENTES | 3.866.790.041 |
| 1300.00.00 | RECEITA PATRIMONIAL | 42.741.571 | 3100.00.00 | PESSOAL E ENCARGOS SOCIAIS | 3.063.746.000 |
| 1320.00.00 | VALORES MOBILIARIOS | 42.741.571 | 3190.00.00 | APLICACOES DIRETAS | 3.063.746.000 |
| 1321.00.00 | JUROS E CORRECOES MONETARIAS | 42.741.571 | 3190.11.00 | VENCIMENTOS E VANTAGENS FIXAS - PESSOAL CIVIL | 3.009.866.000 |
| 1321.01.00 | REMUNERACAO DE DEPOSITOS BANCARIOS | 42.741.571 | 3190.16.00 | OUTRAS DESPESAS VARIAVEIS - PESSOAL CIVIL | 53.880.000 |
| 1321.01.00 | REMUNERACAO DE DEPOSITOS BANCARIOS | 42.741.571 | 3300.00.00 | OUTRAS DESPESAS CORRENTES | 803.044.041 |
| 1321.01.00 | REMUNERACAO DE DEPOSITOS BANCARIOS - PRINCIPAL | 42.741.571 | 3350.00.00 | TRANSFERENCIAS A INSTITUICOES PRIVADAS SEM FINS LUCRATIVOS | 263.698.739 |
| 1700.00.00 | TRANSFERENCIAS CORRENTES | 3.824.037.558 | 3350.39.00 | OUTROS SERVICOS DE TERCEIROS - PESSOA JURIDICA | 263.698.739 |
| 1750.00.00 | TRANSFERENCIAS DE OUTRAS INSTITUICOES PUBLICAS | 3.824.037.558 | 3390.00.00 | APLICACOES DIRETAS | 307.023.605 |
| 1751.00.00 | TRANSFERENCIAS DE RECURSOS DO FUNDO DE MANUTENCAO E DESENVOLVIMENTO DA EDUCACAO BASICA E DE VALORIZACAO DOS PROFISSIONAIS DA EDUCACAO - FUNDEB | 3.824.037.558 | 3390.36.00 | OUTROS SERVICOS DE TERCEIROS - PESSOA FISICA | 625.039 |
| 1751.50.00 | TRANSFERENCIAS DE RECURSOS DO FUNDO DE MANUTENCAO E DESENVOLVIMENTO DA EDUCACAO BASICA E DE VALORIZACAO DOS PROFISSIONAIS DA EDUCACAO - FUNDEB | 3.824.037.558 | 3390.37.00 | LOCACAO DE MAO-DE-OBRA | 71.709.800 |
| 1751.50.00 | TRANSFERENCIAS DE RECURSOS DO FUNDO DE MANUTENCAO E DESENVOLVIMENTO DA EDUCACAO BASICA E DE VALORIZACAO DOS PROFISSIONAIS DA EDUCACAO - FUNDEB | 3.824.037.558 | 3390.39.00 | OUTROS SERVICOS DE TERCEIROS - PESSOA JURIDICA | 199.018.697 |
| 1751.50.00 | TRANSFERENCIAS DE RECURSOS DO FUNDO DE MANUTENCAO E DESENVOLVIMENTO DA EDUCACAO BASICA E DE VALORIZACAO DOS PROFISSIONAIS DA EDUCACAO - FUNDEB | 3.824.037.558 | 3390.40.00 | SERVICOS DE TECNOLOGIA DA INFORMACAO E COMUNICACAO - PESSOA JURIDICA | 9.770.069 |
| 1751.50.00 | TRANSFERENCIAS DE RECURSOS DO FUNDO DE MANUTENCAO E DESENVOLVIMENTO DA EDUCACAO BASICA E DE VALORIZACAO DOS PROFISSIONAIS DA EDUCACAO - FUNDEB - PRINCIPAL | 3.824.037.558 | 3390.47.00 | OBRIGACOES TRIBUTARIAS E CONTRIBUTIVAS | 25.900.000 |
| 1900.00.00 | OUTRAS RECEITAS CORRENTES | 10.912 | 3391.00.00 | APLIC. DIRETA DECOR. DE OPER. ENTRE ORG., FUNDOS E ENTID. INTEG. DO ORC. FISC. E SEG. SOC. | 232.321.697 |
| 1920.00.00 | INDENIZACOES, RESTITUICOES E RESSARCIMENTOS | 4.150 | 3391.39.00 | OUTROS SERVICOS DE TERCEIROS - PESSOA JURIDICA | 220.599.899 |
| 1922.00.00 | RESTITUICOES | 4.150 | 3391.40.00 | SERVICOS DE TECNOLOGIA DA INFORMACAO E COMUNICACAO - PESSOA JURIDICA | 11.721.798 |
| 1922.06.00 | RESTITUICAO DE DESPESAS DE EXERCICIOS ANTERIORES | 4.150 | | | |
| 1922.06.00 | RESTITUICAO DE DESPESAS PRIMARIAS DE EXERCICIOS ANTERIORES | 4.150 | | | |
| 1922.06.30 | RESTITUICAO DE DESPESAS PRIMARIAS DE EXERCICIOS ANTERIORES - PRINCIPAL | 4.150 | | | |
| 1990.00.00 | DEMAIS RECEITAS CORRENTES | 6.762 | | | |
| 1999.00.00 | OUTRAS RECEITAS CORRENTES | 6.762 | | | |
| 1999.99.00 | OUTRAS RECEITAS | 6.762 | | | |
| 1999.99.00 | OUTRAS RECEITAS NAO ARRECADADAS E NAO PROJETADAS PELA RFB - PRIMARIA | 6.762 | | | |
| 1999.99.20 | OUTRAS RECEITAS NAO ARRECADADAS E NAO PROJETADAS PELA RFB - PRIMARIA - PRINCIPAL | 6.762 | | | |
| TOTAL | | 3.866.790.041 | TOTAL | | 3.866.790.041 |
| | | FUNDEB | | | |



SMFPRO202204326V01



Assinado digitalmente por EDUARDO DA COSTA PAES.
 Autenticado digitalmente por DENISE MENDES DA SILVA.
 Documento Nº: 1145639.8092378-4273 - consulta à autenticidade em <https://acesso.processo.rio/sigaex/public/app/autenticar?n=1145639.8092378-4273>



Vol. 5700



DEMONSTRATIVO DA RECEITA E PLANOS DE APLICAÇÃO DOS FUNDOS ESPECIAIS

R\$ 1

| RECEITA | | DESPESA | | | |
|---|--|--------------|--------------|--|--------------|
| CÓDIGO | ESPECIFICAÇÃO | VALOR | CÓDIGO | ESPECIFICAÇÃO | VALOR |
| FUNDO MUNICIPAL DE DESENVOLVIMENTO URBANO - FMDU | | | | | |
| 9000.00.00 | RECURSOS PROVENIENTES DO TESOIRO MUNICIPAL | 1.199 | 4000.00.00 | DESPESAS DE CAPITAL | 1.199 |
| 9900.00.00 | RECURSOS PROVENIENTES DO TESOIRO MUNICIPAL | 1.199 | 4400.00.00 | INVESTIMENTOS | 1.199 |
| 9990.00.00 | RECURSOS PROVENIENTES DO TESOIRO MUNICIPAL | 1.199 | 4490.00.00 | APLICACOES DIRETAS | 1.199 |
| 9999.00.00 | RECURSOS PROVENIENTES DO TESOIRO MUNICIPAL | 1.199 | 4490.39.00 | OUTROS SERVICOS DE TERCEIROS - PESSOA JURIDICA | 1.000 |
| 9999.99.00 | RECURSOS PROVENIENTES DO TESOIRO MUNICIPAL | 1.199 | 4490.51.00 | OBRAS E INSTALACOES | 199 |
| 9999.99.00 | RECURSOS PROVENIENTES DO TESOIRO MUNICIPAL | 1.199 | | | |
| 9999.99.99 | RECURSOS PROVENIENTES DO TESOIRO MUNICIPAL | 1.199 | | | |
| TOTAL | | 1.199 | TOTAL | | 1.199 |
| FUNDO MUNICIPAL DE DESENVOLVIMENTO URBANO - FMDU | | | | | |



SMFPRO202204326V01



Projeto de Lei Orçamentária Anual - 2023

Assinado digitalmente por EDUARDO DA COSTA PAES.
Autenticado digitalmente por DENISE MENDES DA SILVA.
Documento Nº: 1145639.8092378-4273 - consulta à autenticidade em <https://acesso.processo.rio/sigaex/public/app/autenticar?n=1145639.8092378-4273>





DEMONSTRATIVO DA RECEITA E PLANOS DE APLICAÇÃO DOS FUNDOS ESPECIAIS

R\$ 1

| RECEITA | | | DESPESA | | |
|--|--|-------|--------------|------------------------------------|-------|
| CÓDIGO | ESPECIFICAÇÃO | VALOR | CÓDIGO | ESPECIFICAÇÃO | VALOR |
| FUNDO MUNICIPAL ANTIDROGAS - FMAD | | | | | |
| 1000.00.00 | RECEITAS CORRENTES | 5 | 4000.00.00 | DESPESAS DE CAPITAL | 5 |
| 1300.00.00 | RECEITA PATRIMONIAL | 5 | 4400.00.00 | INVESTIMENTOS | 5 |
| 1320.00.00 | VALORES MOBILIARIOS | 5 | 4490.00.00 | APLICACOES DIRETAS | 5 |
| 1321.00.00 | JUROS E CORRECOES MONETARIAS | 5 | 4490.52.00 | EQUIPAMENTOS E MATERIAL PERMANENTE | 5 |
| 1321.01.00 | REMUNERACAO DE DEPOSITOS BANCARIOS | 5 | | | |
| 1321.01.00 | REMUNERACAO DE DEPOSITOS BANCARIOS | 5 | | | |
| 1321.01.00 | REMUNERACAO DE DEPOSITOS BANCARIOS - PRINCIPAL | 5 | | | |
| TOTAL | | 5 | TOTAL | | 5 |
| FUNDO MUNICIPAL ANTIDROGAS - FMAD | | | | | |



Assinado digitalmente por EDUARDO DA COSTA PAES.
 Autenticado digitalmente por DENISE MENDES DA SILVA.
 Documento Nº: 1145639.8092378-4273 - consulta à autenticidade em <https://acesso.processo.rio/sigaex/public/app/autenticar?n=1145639.8092378-4273>





DEMONSTRATIVO DA RECEITA E PLANOS DE APLICAÇÃO DOS FUNDOS ESPECIAIS

R\$ 1

| RECEITA | | DESPESA | | | |
|--|--|--------------------|--------------|--|--------------------|
| CÓDIGO | ESPECIFICAÇÃO | VALOR | CÓDIGO | ESPECIFICAÇÃO | VALOR |
| FUNDO ESPECIAL DE ILUMINACAO PUBLICA - FEIP | | | | | |
| 1000.00.00 | RECEITAS CORRENTES | 372.864.908 | 3000.00.00 | DESPESAS CORRENTES | 372.713.709 |
| 1200.00.00 | CONTRIBUICOES | 361.760.560 | 3300.00.00 | OUTRAS DESPESAS CORRENTES | 372.713.709 |
| 1240.00.00 | CONTRIBUICAO PARA O CUSTEIO DO SERVICO DE ILUMINACAO PUBLICA | 361.760.560 | 3367.00.00 | EXECUCAO DE CONTRATO DE PARCERIA PUBLICO-PRIVADA | 125.753.851 |
| 1241.00.00 | CONTRIBUICAO PARA O CUSTEIO DO SERVICO DE ILUMINACAO PUBLICA | 361.760.560 | 3367.45.00 | SUBVENCoes ECONOMICAS | 125.753.851 |
| 1241.50.00 | CONTRIBUICAO PARA O CUSTEIO DO SERVICO DE ILUMINACAO PUBLICA | 361.760.560 | 3390.00.00 | APLICACOES DIRETAS | 246.959.858 |
| 1241.50.00 | CONTRIBUICAO PARA O CUSTEIO DO SERVICO DE ILUMINACAO PUBLICA | 361.760.560 | 3390.30.00 | MATERIAL DE CONSUMO | 3.200.000 |
| 1241.50.00 | CONTRIBUICAO PARA O CUSTEIO DO SERVICO DE ILUMINACAO PUBLICA - PRINCIPAL | 361.760.560 | 3390.39.00 | OUTROS SERVICOS DE TERCEIROS - PESSOA JURIDICA | 243.759.858 |
| 1300.00.00 | RECEITA PATRIMONIAL | 11.104.348 | 4000.00.00 | DESPESAS DE CAPITAL | 199 |
| 1320.00.00 | VALORES MOBILIARIOS | 11.104.348 | 4400.00.00 | INVESTIMENTOS | 199 |
| 1321.00.00 | JUROS E CORRECOES MONETARIAS | 11.104.348 | 4490.00.00 | APLICACOES DIRETAS | 199 |
| 1321.01.00 | REMUNERACAO DE DEPOSITOS BANCARIOS | 11.104.348 | 4490.51.00 | OBRES E INSTALACOES | 199 |
| 1321.01.00 | REMUNERACAO DE DEPOSITOS BANCARIOS | 11.104.348 | | | |
| 1321.01.00 | REMUNERACAO DE DEPOSITOS BANCARIOS - PRINCIPAL | 11.104.348 | | | |
| 9000.00.00 | RECURSOS PROVENIENTES DO TESOIRO MUNICIPAL | (151.000) | | | |
| 9900.00.00 | RECURSOS PROVENIENTES DO TESOIRO MUNICIPAL | (151.000) | | | |
| 9990.00.00 | RECURSOS PROVENIENTES DO TESOIRO MUNICIPAL | (151.000) | | | |
| 9999.00.00 | RECURSOS PROVENIENTES DO TESOIRO MUNICIPAL | (151.000) | | | |
| 9999.99.00 | RECURSOS PROVENIENTES DO TESOIRO MUNICIPAL | (151.000) | | | |
| 9999.99.00 | RECURSOS PROVENIENTES DO TESOIRO MUNICIPAL | (151.000) | | | |
| 9999.99.99 | RECURSOS PROVENIENTES DO TESOIRO MUNICIPAL | (151.000) | | | |
| TOTAL | | 372.713.908 | TOTAL | | 372.713.908 |
| FUNDO ESPECIAL DE ILUMINACAO PUBLICA - FEIP | | | | | |



SMFFPRO202204326V01



Assinado digitalmente por EDUARDO DA COSTA PAES.
 Autenticado digitalmente por DENISE MENDES DA SILVA.
 Documento Nº: 1145639.8092378-4273 - consulta à autenticidade em <https://acesso.processo.rio/sigaex/public/app/autenticar?n=1145639.8092378-4273>



DEMONSTRATIVO DA RECEITA E PLANOS DE APLICAÇÃO DOS FUNDOS ESPECIAIS

R\$ 1

| RECEITA | | | DESPESA | | |
|--|--|--------------|------------|--|-----------|
| CÓDIGO | ESPECIFICAÇÃO | VALOR | CÓDIGO | ESPECIFICAÇÃO | VALOR |
| FUNDO MUNICIPAL DO IDOSO - FMID | | | | | |
| 1000.00.00 | RECEITAS CORRENTES | 785.208 | 3000.00.00 | DESPESAS CORRENTES | 968.403 |
| 1300.00.00 | RECEITA PATRIMONIAL | 743.174 | 3300.00.00 | OUTRAS DESPESAS CORRENTES | 968.403 |
| 1320.00.00 | VALORES MOBILIARIOS | 743.174 | 3350.00.00 | TRANSFERENCIAS A INSTITUICOES PRIVADAS SEM FINS LUCRATIVOS | 418.481 |
| 1321.00.00 | JUROS E CORRECOES MONETARIAS | 743.174 | 3350.39.00 | OUTROS SERVICOS DE TERCEIROS - PESSOA JURIDICA | 418.481 |
| 1321.01.00 | REMUNERACAO DE DEPOSITOS BANCARIOS | 743.174 | 3390.00.00 | APLICACOES DIRETAS | 549.922 |
| 1321.01.00 | REMUNERACAO DE DEPOSITOS BANCARIOS | 743.174 | 3390.06.00 | BENEFICIO MENSAL AO DEFICIENTE E AO IDOSO | 50.000 |
| 1321.01.00 | REMUNERACAO DE DEPOSITOS BANCARIOS - PRINCIPAL | 743.174 | 3390.14.00 | DIARIAS - CIVIL | 1.000 |
| 1900.00.00 | OUTRAS RECEITAS CORRENTES | 42.034 | 3390.30.00 | MATERIAL DE CONSUMO | 171.696 |
| 1910.00.00 | MULTAS ADMINISTRATIVAS, CONTRATUAIS E JUDICIAIS | 41.774 | 3390.32.00 | MATERIAL DE DISTRIBUICAO GRATUITA | 31.654 |
| 1911.00.00 | MULTAS ADMINISTRATIVAS, CONTRATUAIS E JUDICIAIS | 41.774 | 3390.39.00 | OUTROS SERVICOS DE TERCEIROS - PESSOA JURIDICA | 120.000 |
| 1911.01.00 | MULTAS PREVISTAS EM LEGISLACAO ESPECIFICA | 41.774 | 3390.40.00 | SERVICOS DE TECNOLOGIA DA INFORMACAO E COMUNICACAO - PESSOA JURIDICA | 175.572 |
| 1911.01.00 | MULTAS PREVISTAS EM LEGISLACAO ESPECIFICA | 41.774 | 4000.00.00 | DESPESAS DE CAPITAL | 79.181 |
| 1911.01.00 | MULTAS PREVISTAS EM LEGISLACAO ESPECIFICA - PRINCIPAL | 41.774 | 4400.00.00 | INVESTIMENTOS | 79.181 |
| 1990.00.00 | DEMAIS RECEITAS CORRENTES | 260 | 4490.00.00 | APLICACOES DIRETAS | 79.181 |
| 1999.00.00 | OUTRAS RECEITAS CORRENTES | 260 | 4490.51.00 | OBRAS E INSTALACOES | 199 |
| 1999.99.00 | OUTRAS RECEITAS | 260 | 4490.52.00 | EQUIPAMENTOS E MATERIAL PERMANENTE | 78.982 |
| 1999.99.00 | OUTRAS RECEITAS NAO ARRECADADAS E NAO PROJETADAS PELA RFB - PRIMARIA | 260 | | | |
| 1999.99.20 | OUTRAS RECEITAS NAO ARRECADADAS E NAO PROJETADAS PELA RFB - PRIMARIA - PRINCIPAL | 260 | | | |
| 9000.00.00 | RECURSOS PROVENIENTES DO TESOIRO MUNICIPAL | 262.376 | | | |
| 9900.00.00 | RECURSOS PROVENIENTES DO TESOIRO MUNICIPAL | 262.376 | | | |
| 9990.00.00 | RECURSOS PROVENIENTES DO TESOIRO MUNICIPAL | 262.376 | | | |
| 9999.00.00 | RECURSOS PROVENIENTES DO TESOIRO MUNICIPAL | 262.376 | | | |
| 9999.99.00 | RECURSOS PROVENIENTES DO TESOIRO MUNICIPAL | 262.376 | | | |
| 9999.99.00 | RECURSOS PROVENIENTES DO TESOIRO MUNICIPAL | 262.376 | | | |
| 9999.99.99 | RECURSOS PROVENIENTES DO TESOIRO MUNICIPAL | 262.376 | | | |
| | | TOTAL | 1.047.584 | TOTAL | 1.047.584 |
| FUNDO MUNICIPAL DO IDOSO - FMID | | | | | |



SMFFPRO202204326V01



Assinado digitalmente por EDUARDO DA COSTA PAES.
 Autenticado digitalmente por DENISE MENDES DA SILVA.
 Documento Nº: 1145639.8092378-4273 - consulta à autenticidade em <https://acesso.processo.rio/sigaex/public/app/autenticar?n=1145639.8092378-4273>



DEMONSTRATIVO DA RECEITA E PLANOS DE APLICAÇÃO DOS FUNDOS ESPECIAIS

R\$ 1

| RECEITA | | DESPESA | | | |
|--|--|-------------------|--------------|--|-------------------|
| CÓDIGO | ESPECIFICAÇÃO | VALOR | CÓDIGO | ESPECIFICAÇÃO | VALOR |
| FUNDO ESPECIAL DA CAMARA MUNICIPAL DO RIO DE JANEIRO - FECMRJ | | | | | |
| 1000.00.00 | RECEITAS CORRENTES | 23.060.466 | 3000.00.00 | DESPESAS CORRENTES | 3.815.922 |
| 1300.00.00 | RECEITA PATRIMONIAL | 23.060.466 | 3300.00.00 | OUTRAS DESPESAS CORRENTES | 3.815.922 |
| 1320.00.00 | VALORES MOBILIARIOS | 23.060.466 | 3390.00.00 | APLICACOES DIRETAS | 3.802.086 |
| 1321.00.00 | JUROS E CORRECOES MONETARIAS | 23.060.466 | 3390.08.00 | OUTROS BENEFICIOS ASSISTENCIAIS | 270.000 |
| 1321.01.00 | REMUNERACAO DE DEPOSITOS BANCARIOS | 23.060.466 | 3390.30.00 | MATERIAL DE CONSUMO | 612.639 |
| 1321.01.00 | REMUNERACAO DE DEPOSITOS BANCARIOS | 23.060.466 | 3390.31.00 | PREMIACOES CULTURAIS, ARTISTICAS, CIENTIFICAS, DESPORTIVAS E OUTRAS | 54.000 |
| 1321.01.00 | REMUNERACAO DE DEPOSITOS BANCARIOS - PRINCIPAL | 23.060.466 | 3390.32.00 | MATERIAL DE DISTRIBUICAO GRATUITA | 216.000 |
| | | | 3390.39.00 | OUTROS SERVICOS DE TERCEIROS - PESSOA JURIDICA | 2.271.447 |
| | | | 3390.47.00 | OBRIGACOES TRIBUTARIAS E CONTRIBUTIVAS | 378.000 |
| | | | 3391.00.00 | APLIC. DIRETA DECOR. DE OPER. ENTRE ORG., FUNDOS E ENTID. INTEG. DO ORC. FISC. E SEG. SOC. | 13.836 |
| | | | 3391.39.00 | OUTROS SERVICOS DE TERCEIROS - PESSOA JURIDICA | 13.836 |
| | | | 4000.00.00 | DESPESAS DE CAPITAL | 19.244.544 |
| | | | 4400.00.00 | INVESTIMENTOS | 14.924.544 |
| | | | 4490.00.00 | APLICACOES DIRETAS | 14.924.544 |
| | | | 4490.51.00 | OBRAS E INSTALACOES | 14.384.544 |
| | | | 4490.52.00 | EQUIPAMENTOS E MATERIAL PERMANENTE | 540.000 |
| | | | 4500.00.00 | INVERSOES FINANCEIRAS | 4.320.000 |
| | | | 4590.00.00 | APLICACOES DIRETAS | 4.320.000 |
| | | | 4590.61.00 | AQUISICAO DE IMOVEIS | 4.320.000 |
| TOTAL | | 23.060.466 | TOTAL | | 23.060.466 |
| FUNDO ESPECIAL DA CAMARA MUNICIPAL DO RIO DE JANEIRO - FECMRJ | | | | | |



SMFPRO202204326V01





DEMONSTRATIVO DA RECEITA E PLANOS DE APLICAÇÃO DOS FUNDOS ESPECIAIS

R\$ 1

| RECEITA | | | DESPESA | | |
|---|--|-----------|--------------|--|-----------|
| CÓDIGO | ESPECIFICAÇÃO | VALOR | CÓDIGO | ESPECIFICAÇÃO | VALOR |
| FUNDO ESPECIAL PROJETO TIRADENTES - FEPT | | | | | |
| 1000.00.00 | RECEITAS CORRENTES | 1.618.880 | 4000.00.00 | DESPESAS DE CAPITAL | 1.618.880 |
| 1300.00.00 | RECEITA PATRIMONIAL | 128.880 | 4400.00.00 | INVESTIMENTOS | 1.618.880 |
| 1320.00.00 | VALORES MOBILIARIOS | 128.880 | 4490.00.00 | APLICACOES DIRETAS | 1.618.880 |
| 1321.00.00 | JUROS E CORRECOES MONETARIAS | 128.880 | 4490.39.00 | OUTROS SERVICOS DE TERCEIROS - PESSOA JURIDICA | 1.618.880 |
| 1321.01.00 | REMUNERACAO DE DEPOSITOS BANCARIOS | 128.880 | | | |
| 1321.01.00 | REMUNERACAO DE DEPOSITOS BANCARIOS | 128.880 | | | |
| 1321.01.00 | REMUNERACAO DE DEPOSITOS BANCARIOS - PRINCIPAL | 128.880 | | | |
| 1900.00.00 | OUTRAS RECEITAS CORRENTES | 1.490.000 | | | |
| 1990.00.00 | DEMAIS RECEITAS CORRENTES | 1.490.000 | | | |
| 1999.00.00 | OUTRAS RECEITAS CORRENTES | 1.490.000 | | | |
| 1999.99.00 | OUTRAS RECEITAS | 1.490.000 | | | |
| 1999.99.00 | OUTRAS RECEITAS NAO ARRECADADAS E NAO PROJETADAS PELA RFB - PRIMARIA | 1.490.000 | | | |
| 1999.99.20 | OUTRAS RECEITAS NAO ARRECADADAS E NAO PROJETADAS PELA RFB - PRIMARIA - PRINCIPAL | 1.490.000 | | | |
| TOTAL | | 1.618.880 | TOTAL | | 1.618.880 |
| FUNDO ESPECIAL PROJETO TIRADENTES - FEPT | | | | | |



Assinado digitalmente por EDUARDO DA COSTA PAES.
 Autenticado digitalmente por DENISE MENDES DA SILVA.
 Documento Nº: 1145639.8092378-4273 - consulta à autenticidade em <https://acesso.processo.rio/sigaex/public/app/autenticar?n=1145639.8092378-4273>





DEMONSTRATIVO DA RECEITA E PLANOS DE APLICAÇÃO DOS FUNDOS ESPECIAIS

R\$ 1

| RECEITA | | DESPESA | | | |
|---|--|------------------|--------------|--|------------------|
| CÓDIGO | ESPECIFICAÇÃO | VALOR | CÓDIGO | ESPECIFICAÇÃO | VALOR |
| FUNDO MUNICIPAL DE PROTECAO E DEFESA DO CONSUMIDOR - FUMDC | | | | | |
| 1000.00.00 | RECEITAS CORRENTES | 3.476.788 | 3000.00.00 | DESPESAS CORRENTES | 3.976.788 |
| 1300.00.00 | RECEITA PATRIMONIAL | 156.476 | 3300.00.00 | OUTRAS DESPESAS CORRENTES | 3.976.788 |
| 1320.00.00 | VALORES MOBILIARIOS | 156.476 | 3390.00.00 | APLICACOES DIRETAS | 3.396.788 |
| 1321.00.00 | JUROS E CORRECOES MONETARIAS | 156.476 | 3390.14.00 | DIARIAS - CIVIL | 25.000 |
| 1321.01.00 | REMUNERACAO DE DEPOSITOS BANCARIOS | 156.476 | 3390.30.00 | MATERIAL DE CONSUMO | 35.000 |
| 1321.01.00 | REMUNERACAO DE DEPOSITOS BANCARIOS | 156.476 | 3390.32.00 | MATERIAL DE DISTRIBUICAO GRATUITA | 14.000 |
| 1321.01.00 | REMUNERACAO DE DEPOSITOS BANCARIOS - PRINCIPAL | 156.476 | 3390.33.00 | PASSAGENS E DESPESAS COM LOCOMOCAO | 50.000 |
| 1900.00.00 | OUTRAS RECEITAS CORRENTES | 3.320.312 | 3390.37.00 | LOCACAO DE MAO-DE-OBRA | 1.065.000 |
| 1990.00.00 | DEMAIS RECEITAS CORRENTES | 3.320.312 | 3390.39.00 | OUTROS SERVICOS DE TERCEIROS - PESSOA JURIDICA | 1.634.388 |
| 1999.00.00 | OUTRAS RECEITAS CORRENTES | 3.320.312 | 3390.40.00 | SERVICOS DE TECNOLOGIA DA INFORMACAO E COMUNICACAO - PESSOA JURIDICA | 558.400 |
| 1999.99.00 | OUTRAS RECEITAS | 3.320.312 | 3390.47.00 | OBRIGACOES TRIBUTARIAS E CONTRIBUTIVAS | 15.000 |
| 1999.99.00 | OUTRAS RECEITAS NAO ARRECADADAS E NAO PROJETADAS PELA RFB - PRIMARIA | 3.320.312 | 3391.00.00 | APLIC. DIRETA DECOR. DE OPER. ENTRE ORG., FUNDOS E ENTID. INTEG. DO ORC. FISC. E SEG. SOC. | 580.000 |
| 1999.99.20 | OUTRAS RECEITAS - PRIMARIAS - DIVIDA ATIVA | 1.730.000 | | | |
| 1999.99.20 | OUTRAS RECEITAS - PRIMARIAS - DIVIDA ATIVA - MULTAS E JUROS | 470.000 | 3391.39.00 | OUTROS SERVICOS DE TERCEIROS - PESSOA JURIDICA | 80.000 |
| 1999.99.20 | OUTRAS RECEITAS NAO ARRECADADAS E NAO PROJETADAS PELA RFB - PRIMARIA - PRINCIPAL | 312 | 3391.40.00 | SERVICOS DE TECNOLOGIA DA INFORMACAO E COMUNICACAO - PESSOA JURIDICA | 500.000 |
| 1999.99.20 | OUTRAS RECEITAS - PRIMARIAS - MULTAS E JUROS | 1.120.000 | 4000.00.00 | DESPESAS DE CAPITAL | 199 |
| 9000.00.00 | RECURSOS PROVENIENTES DO TESOIRO MUNICIPAL | 500.199 | 4400.00.00 | INVESTIMENTOS | 199 |
| 9900.00.00 | RECURSOS PROVENIENTES DO TESOIRO MUNICIPAL | 500.199 | 4490.00.00 | APLICACOES DIRETAS | 199 |
| 9990.00.00 | RECURSOS PROVENIENTES DO TESOIRO MUNICIPAL | 500.199 | 4490.51.00 | OBRAS E INSTALACOES | 199 |
| 9999.00.00 | RECURSOS PROVENIENTES DO TESOIRO MUNICIPAL | 500.199 | | | |
| 9999.99.00 | RECURSOS PROVENIENTES DO TESOIRO MUNICIPAL | 500.199 | | | |
| 9999.99.00 | RECURSOS PROVENIENTES DO TESOIRO MUNICIPAL | 500.199 | | | |
| 9999.99.99 | RECURSOS PROVENIENTES DO TESOIRO MUNICIPAL | 500.199 | | | |
| TOTAL | | 3.976.987 | TOTAL | | 3.976.987 |
| FUNDO MUNICIPAL DE PROTECAO E DEFESA DO CONSUMIDOR - FUMDC | | | | | |



SMFPRO202204326V01



Assinado digitalmente por EDUARDO DA COSTA PAES.
 Autenticado digitalmente por DENISE MENDES DA SILVA.
 Documento Nº: 1145639.8092378-4273 - consulta à autenticidade em <https://acesso.processo.rio/sigaex/public/app/autenticar?n=1145639.8092378-4273>



DEMONSTRATIVO DA RECEITA E PLANOS DE APLICAÇÃO DOS FUNDOS ESPECIAIS

R\$ 1

| RECEITA | | | DESPESA | | |
|---|--|-------------------|--------------|--|-------------------|
| CÓDIGO | ESPECIFICAÇÃO | VALOR | CÓDIGO | ESPECIFICAÇÃO | VALOR |
| FUNDO ESPECIAL DE ORDEM PUBLICA - FEOP | | | | | |
| 1000.00.00 | RECEITAS CORRENTES | 2.494.576 | 3000.00.00 | DESPESAS CORRENTES | 11.824.458 |
| 1300.00.00 | RECEITA PATRIMONIAL | 879.119 | 3300.00.00 | OUTRAS DESPESAS CORRENTES | 11.824.458 |
| 1320.00.00 | VALORES MOBILIARIOS | 879.119 | 3330.00.00 | TRANSFERENCIAS A ESTADOS E AO DISTRITO FEDERAL | 2.000 |
| 1321.00.00 | JUROS E CORRECOES MONETARIAS | 879.119 | 3330.41.00 | CONTRIBUICOES | 2.000 |
| 1321.01.00 | REMUNERACAO DE DEPOSITOS BANCARIOS | 879.119 | 3390.00.00 | APLICACOES DIRETAS | 11.822.458 |
| 1321.01.00 | REMUNERACAO DE DEPOSITOS BANCARIOS | 879.119 | 3390.37.00 | LOCACAO DE MAO-DE-OBRA | 1.014.747 |
| 1321.01.00 | REMUNERACAO DE DEPOSITOS BANCARIOS - PRINCIPAL | 879.119 | 3390.39.00 | OUTROS SERVICOS DE TERCEIROS - PESSOA JURIDICA | 10.346.154 |
| 1600.00.00 | RECEITA DE SERVICOS | 1.200.000 | 3390.40.00 | SERVICOS DE TECNOLOGIA DA INFORMACAO E COMUNICACAO - PESSOA JURIDICA | 461.557 |
| 1690.00.00 | OUTROS SERVICOS | 1.200.000 | 4000.00.00 | DESPESAS DE CAPITAL | 220.870 |
| 1699.00.00 | OUTROS SERVICOS | 1.200.000 | 4400.00.00 | INVESTIMENTOS | 220.870 |
| 1699.99.00 | OUTROS SERVICOS | 1.200.000 | 4490.00.00 | APLICACOES DIRETAS | 220.870 |
| 1699.99.00 | OUTROS SERVICOS | 1.200.000 | 4490.52.00 | EQUIPAMENTOS E MATERIAL PERMANENTE | 220.870 |
| 1699.99.00 | OUTROS SERVICOS - PRINCIPAL | 1.200.000 | | | |
| 1900.00.00 | OUTRAS RECEITAS CORRENTES | 415.457 | | | |
| 1910.00.00 | MULTAS ADMINISTRATIVAS, CONTRATUAIS E JUDICIAIS | 414.000 | | | |
| 1911.00.00 | MULTAS ADMINISTRATIVAS, CONTRATUAIS E JUDICIAIS | 414.000 | | | |
| 1911.01.00 | MULTAS PREVISTAS EM LEGISLACAO ESPECIFICA | 414.000 | | | |
| 1911.01.00 | MULTAS PREVISTAS EM LEGISLACAO ESPECIFICA | 414.000 | | | |
| 1911.01.00 | MULTAS PREVISTAS EM LEGISLACAO ESPECIFICA - PRINCIPAL | 414.000 | | | |
| 1920.00.00 | INDENIZACOES, RESTITUICOES E RESSARCIMENTOS | 1.457 | | | |
| 1922.00.00 | RESTITUICOES | 1.457 | | | |
| 1922.06.00 | RESTITUICAO DE DESPESAS DE EXERCICIOS ANTERIORES | 1.457 | | | |
| 1922.06.00 | RESTITUICAO DE DESPESAS PRIMARIAS DE EXERCICIOS ANTERIORES | 1.457 | | | |
| 1922.06.30 | RESTITUICAO DE DESPESAS PRIMARIAS DE EXERCICIOS ANTERIORES - PRINCIPAL | 1.457 | | | |
| 9000.00.00 | RECURSOS PROVENIENTES DO TESOIRO MUNICIPAL | 9.550.752 | | | |
| 9900.00.00 | RECURSOS PROVENIENTES DO TESOIRO MUNICIPAL | 9.550.752 | | | |
| 9990.00.00 | RECURSOS PROVENIENTES DO TESOIRO MUNICIPAL | 9.550.752 | | | |
| 9999.00.00 | RECURSOS PROVENIENTES DO TESOIRO MUNICIPAL | 9.550.752 | | | |
| 9999.99.00 | RECURSOS PROVENIENTES DO TESOIRO MUNICIPAL | 9.550.752 | | | |
| 9999.99.00 | RECURSOS PROVENIENTES DO TESOIRO MUNICIPAL | 9.550.752 | | | |
| 9999.99.99 | RECURSOS PROVENIENTES DO TESOIRO MUNICIPAL | 9.550.752 | | | |
| TOTAL | | 12.045.328 | TOTAL | | 12.045.328 |
| FUNDO ESPECIAL DE ORDEM PUBLICA - FEOP | | | | | |



SMFPRO202204326V01



Assinado digitalmente por EDUARDO DA COSTA PAES.
 Autenticado digitalmente por DENISE MENDES DA SILVA.
 Documento Nº: 1145639.8092378-4273 - consulta à autenticidade em <https://acesso.processo.rio/sigaex/public/app/autenticar?n=1145639.8092378-4273>



DEMONSTRATIVO DA RECEITA E PLANOS DE APLICAÇÃO DOS FUNDOS ESPECIAIS

R\$ 1

| RECEITA | | DESPESA | | | |
|---------------------------------------|--|---------|---------------|--|-----|
| CÓDIGO | ESPECIFICAÇÃO | VALOR | CÓDIGO | | |
| | | | ESPECIFICAÇÃO | | |
| | | | VALOR | | |
| FUNDO DE PROTECAO ANIMAL - FPA | | | | | |
| 1000.00.00 | RECEITAS CORRENTES | 109 | 3000.00.00 | DESPESAS CORRENTES | 109 |
| 1300.00.00 | RECEITA PATRIMONIAL | 5 | 3300.00.00 | OUTRAS DESPESAS CORRENTES | 109 |
| 1320.00.00 | VALORES MOBILIARIOS | 5 | 3390.00.00 | APLICACOES DIRETAS | 109 |
| 1321.00.00 | JUROS E CORRECOES MONETARIAS | 5 | 3390.39.00 | OUTROS SERVICOS DE TERCEIROS - PESSOA JURIDICA | 109 |
| 1321.01.00 | REMUNERACAO DE DEPOSITOS BANCARIOS | 5 | | | |
| 1321.01.00 | REMUNERACAO DE DEPOSITOS BANCARIOS | 5 | | | |
| 1321.01.00 | REMUNERACAO DE DEPOSITOS BANCARIOS - PRINCIPAL | 5 | | | |
| 1900.00.00 | OUTRAS RECEITAS CORRENTES | 104 | | | |
| 1990.00.00 | DEMAIS RECEITAS CORRENTES | 104 | | | |
| 1999.00.00 | OUTRAS RECEITAS CORRENTES | 104 | | | |
| 1999.99.00 | OUTRAS RECEITAS | 104 | | | |
| 1999.99.00 | OUTRAS RECEITAS NAO ARRECADADAS E NAO PROJETADAS PELA RFB - PRIMARIA | 104 | | | |
| 1999.99.20 | OUTRAS RECEITAS NAO ARRECADADAS E NAO PROJETADAS PELA RFB - PRIMARIA - PRINCIPAL | 104 | | | |
| TOTAL | | 109 | TOTAL | | 109 |
| FUNDO DE PROTECAO ANIMAL - FPA | | | | | |



SMFPRO202204326V01





Vol. 5700



DEMONSTRATIVO DA RECEITA E PLANOS DE APLICAÇÃO DOS FUNDOS ESPECIAIS

R\$ 1

| RECEITA | | DESPESA | | | |
|--|---|--------------|--------------|--|--------------|
| CÓDIGO | ESPECIFICAÇÃO | VALOR | CÓDIGO | ESPECIFICAÇÃO | VALOR |
| FUNDO DE MOBILIDADE URBANA SUSTENTAVEL - FMUS | | | | | |
| 9000.00.00 | RECURSOS PROVENIENTES DO TESOUREO MUNICIPAL | 1.000 | 4000.00.00 | DESPESAS DE CAPITAL | 1.000 |
| 9900.00.00 | RECURSOS PROVENIENTES DO TESOUREO MUNICIPAL | 1.000 | 4500.00.00 | INVERSOES FINANCEIRAS | 1.000 |
| 9990.00.00 | RECURSOS PROVENIENTES DO TESOUREO MUNICIPAL | 1.000 | 4560.00.00 | TRANSFERENCIAS A INSTITUICOES PRIVADAS COM FINS LUCRATIVOS | 1.000 |
| 9999.00.00 | RECURSOS PROVENIENTES DO TESOUREO MUNICIPAL | 1.000 | 4560.66.00 | CONCESSAO DE EMPRESTIMOS E FINANCIAMENTOS | 1.000 |
| 9999.99.00 | RECURSOS PROVENIENTES DO TESOUREO MUNICIPAL | 1.000 | | | |
| 9999.99.00 | RECURSOS PROVENIENTES DO TESOUREO MUNICIPAL | 1.000 | | | |
| 9999.99.99 | RECURSOS PROVENIENTES DO TESOUREO MUNICIPAL | 1.000 | | | |
| TOTAL | | 1.000 | TOTAL | | 1.000 |
| FUNDO DE MOBILIDADE URBANA SUSTENTAVEL - FMUS | | | | | |



Assinado digitalmente por EDUARDO DA COSTA PAES.
Autenticado digitalmente por DENISE MENDES DA SILVA.
Documento Nº: 1145639.8092378-4273 - consulta à autenticidade em <https://acesso.processo.rio/sigaex/public/app/autenticar?n=1145639.8092378-4273>

Projeto de Lei Orçamentária Anual - 2023



SMFPRO202204326V01

SIGA



Vol. 5700



DEMONSTRATIVO DA RECEITA E PLANOS DE APLICAÇÃO DOS FUNDOS ESPECIAIS

R\$ 1

| RECEITA | | DESPESA | | | |
|--|---|--------------|--------------|--|--------------|
| CÓDIGO | ESPECIFICAÇÃO | VALOR | CÓDIGO | ESPECIFICAÇÃO | VALOR |
| FUNDO ESPECIAL DA DIVIDA ATIVA - FDIV | | | | | |
| 9000.00.00 | RECURSOS PROVENIENTES DO TESOUREO MUNICIPAL | 1.000 | 3000.00.00 | DESPESAS CORRENTES | 1.000 |
| 9900.00.00 | RECURSOS PROVENIENTES DO TESOUREO MUNICIPAL | 1.000 | 3300.00.00 | OUTRAS DESPESAS CORRENTES | 1.000 |
| 9990.00.00 | RECURSOS PROVENIENTES DO TESOUREO MUNICIPAL | 1.000 | 3390.00.00 | APLICACOES DIRETAS | 1.000 |
| 9999.00.00 | RECURSOS PROVENIENTES DO TESOUREO MUNICIPAL | 1.000 | 3390.39.00 | OUTROS SERVICOS DE TERCEIROS - PESSOA JURIDICA | 1.000 |
| 9999.99.00 | RECURSOS PROVENIENTES DO TESOUREO MUNICIPAL | 1.000 | | | |
| 9999.99.00 | RECURSOS PROVENIENTES DO TESOUREO MUNICIPAL | 1.000 | | | |
| 9999.99.99 | RECURSOS PROVENIENTES DO TESOUREO MUNICIPAL | 1.000 | | | |
| TOTAL | | 1.000 | TOTAL | | 1.000 |
| FUNDO ESPECIAL DA DIVIDA ATIVA - FDIV | | | | | |



Projeto de Lei Orçamentária Anual - 2023

Assinado digitalmente por EDUARDO DA COSTA PAES.
Autenticado digitalmente por DENISE MENDES DA SILVA.
Documento Nº: 1145639.8092378-4273 - consulta à autenticidade em <https://acesso.processo.rio/sigaex/public/app/autenticar?n=1145639.8092378-4273>



SMFPRO202204326V01

SIGA



DEMONSTRATIVO DA RECEITA E PLANOS DE APLICAÇÃO DOS FUNDOS ESPECIAIS

R\$ 1

| RECEITA | | | | DESPESA | |
|--|--|--------------|------------|--|---------|
| CÓDIGO | ESPECIFICAÇÃO | VALOR | CÓDIGO | ESPECIFICAÇÃO | VALOR |
| FUNDO MUNICIPAL DO TRABALHO - FUNTRAB-RIO | | | | | |
| 1000.00.00 | RECEITAS CORRENTES | 21.271 | 3000.00.00 | DESPESAS CORRENTES | 167.271 |
| 1300.00.00 | RECEITA PATRIMONIAL | 21.271 | 3300.00.00 | OUTRAS DESPESAS CORRENTES | 167.271 |
| 1320.00.00 | VALORES MOBILIARIOS | 21.271 | 3390.00.00 | APLICACOES DIRETAS | 167.271 |
| 1321.00.00 | JUROS E CORRECOES MONETARIAS | 21.271 | 3390.39.00 | OUTROS SERVICOS DE TERCEIROS - PESSOA JURIDICA | 167.271 |
| 1321.01.00 | REMUNERACAO DE DEPOSITOS BANCARIOS | 21.271 | 4000.00.00 | DESPESAS DE CAPITAL | 30.000 |
| 1321.01.00 | REMUNERACAO DE DEPOSITOS BANCARIOS | 21.271 | 4400.00.00 | INVESTIMENTOS | 30.000 |
| 1321.01.00 | REMUNERACAO DE DEPOSITOS BANCARIOS - PRINCIPAL | 21.271 | 4490.00.00 | APLICACOES DIRETAS | 30.000 |
| 9000.00.00 | RECURSOS PROVENIENTES DO TESOURO MUNICIPAL | 176.000 | 4490.52.00 | EQUIPAMENTOS E MATERIAL PERMANENTE | 30.000 |
| 9900.00.00 | RECURSOS PROVENIENTES DO TESOURO MUNICIPAL | 176.000 | | | |
| 9990.00.00 | RECURSOS PROVENIENTES DO TESOURO MUNICIPAL | 176.000 | | | |
| 9999.00.00 | RECURSOS PROVENIENTES DO TESOURO MUNICIPAL | 176.000 | | | |
| 9999.99.00 | RECURSOS PROVENIENTES DO TESOURO MUNICIPAL | 176.000 | | | |
| 9999.99.00 | RECURSOS PROVENIENTES DO TESOURO MUNICIPAL | 176.000 | | | |
| 9999.99.99 | RECURSOS PROVENIENTES DO TESOURO MUNICIPAL | 176.000 | | | |
| | | TOTAL | 197.271 | TOTAL | 197.271 |
| FUNDO MUNICIPAL DO TRABALHO - FUNTRAB-RIO | | | | | |



SMFPRO202204326V01





DEMONSTRATIVO DA RECEITA E PLANOS DE APLICAÇÃO DOS FUNDOS ESPECIAIS

R\$ 1

| RECEITA | | DESPESA | | | |
|---|--|-------------------|--------------|--|-------------------|
| CÓDIGO | ESPECIFICAÇÃO | VALOR | CÓDIGO | ESPECIFICAÇÃO | VALOR |
| FUNDO MUNICIPAL DE CULTURA - FMC | | | | | |
| 1000.00.00 | RECEITAS CORRENTES | 39.163.852 | 3000.00.00 | DESPESAS CORRENTES | 39.163.852 |
| 1300.00.00 | RECEITA PATRIMONIAL | 4.394 | 3300.00.00 | OUTRAS DESPESAS CORRENTES | 39.163.852 |
| 1320.00.00 | VALORES MOBILIARIOS | 4.394 | 3390.00.00 | APLICACOES DIRETAS | 39.163.852 |
| 1321.00.00 | JUROS E CORRECOES MONETARIAS | 4.394 | 3390.39.00 | OUTROS SERVICOS DE TERCEIROS - PESSOA JURIDICA | 39.163.852 |
| 1321.01.00 | REMUNERACAO DE DEPOSITOS BANCARIOS | 4.394 | | | |
| 1321.01.00 | REMUNERACAO DE DEPOSITOS BANCARIOS | 4.394 | | | |
| 1321.01.00 | REMUNERACAO DE DEPOSITOS BANCARIOS - PRINCIPAL | 4.394 | | | |
| 1700.00.00 | TRANSFERENCIAS CORRENTES | 39.148.577 | | | |
| 1710.00.00 | TRANSFERENCIAS DA UNIAO E DE SUAS ENTIDADES | 39.148.577 | | | |
| 1719.00.00 | OUTRAS TRANSFERENCIAS DE RECURSOS DA UNIAO E DE SUAS ENTIDADES | 39.148.577 | | | |
| 1719.99.00 | OUTRAS TRANSFERENCIAS DA UNIAO | 39.148.577 | | | |
| 1719.99.00 | OUTRAS TRANSFERENCIAS DA UNIAO | 39.148.577 | | | |
| 1719.99.00 | OUTRAS TRANSFERENCIAS DA UNIAO - PRINCIPAL | 39.148.577 | | | |
| 1900.00.00 | OUTRAS RECEITAS CORRENTES | 10.881 | | | |
| 1920.00.00 | INDENIZACOES, RESTITUICOES E RESSARCIMENTOS | 10.881 | | | |
| 1922.00.00 | RESTITUICOES | 10.881 | | | |
| 1922.06.00 | RESTITUICAO DE DESPESAS DE EXERCICIOS ANTERIORES | 10.881 | | | |
| 1922.06.00 | RESTITUICAO DE DESPESAS PRIMARIAS DE EXERCICIOS ANTERIORES | 10.881 | | | |
| 1922.06.30 | RESTITUICAO DE DESPESAS PRIMARIAS DE EXERCICIOS ANTERIORES - PRINCIPAL | 10.881 | | | |
| TOTAL | | 39.163.852 | TOTAL | | 39.163.852 |
| FUNDO MUNICIPAL DE CULTURA - FMC | | | | | |



SMFPRO202204326V01



Assinado digitalmente por EDUARDO DA COSTA PAES.
 Autenticado digitalmente por DENISE MENDES DA SILVA.
 Documento Nº: 1145639.8092378-4273 - consulta à autenticidade em <https://acesso.processo.rio/sigaex/public/app/autenticar?n=1145639.8092378-4273>



DEMONSTRATIVO DA RECEITA E PLANOS DE APLICAÇÃO DOS FUNDOS ESPECIAIS

R\$ 1

| RECEITA | | DESPESA | | | |
|---|--|--------------|--------------|--|--------------|
| CÓDIGO | ESPECIFICAÇÃO | VALOR | CÓDIGO | ESPECIFICAÇÃO | VALOR |
| FUNDO MUNICIPAL PARA OS ESPORTES - FUPES | | | | | |
| 9000.00.00 | RECURSOS PROVENIENTES DO TESOIRO MUNICIPAL | 3.000 | 3000.00.00 | DESPESAS CORRENTES | 3.000 |
| 9900.00.00 | RECURSOS PROVENIENTES DO TESOIRO MUNICIPAL | 3.000 | 3300.00.00 | OUTRAS DESPESAS CORRENTES | 3.000 |
| 9990.00.00 | RECURSOS PROVENIENTES DO TESOIRO MUNICIPAL | 3.000 | 3390.00.00 | APLICACOES DIRETAS | 3.000 |
| 9999.00.00 | RECURSOS PROVENIENTES DO TESOIRO MUNICIPAL | 3.000 | 3390.39.00 | OUTROS SERVICOS DE TERCEIROS - PESSOA JURIDICA | 3.000 |
| 9999.99.00 | RECURSOS PROVENIENTES DO TESOIRO MUNICIPAL | 3.000 | | | |
| 9999.99.00 | RECURSOS PROVENIENTES DO TESOIRO MUNICIPAL | 3.000 | | | |
| 9999.99.99 | RECURSOS PROVENIENTES DO TESOIRO MUNICIPAL | 3.000 | | | |
| TOTAL | | 3.000 | TOTAL | | 3.000 |
| FUNDO MUNICIPAL PARA OS ESPORTES - FUPES | | | | | |



SMFPRO202204326V01





DEMONSTRATIVO DA RECEITA E PLANOS DE APLICAÇÃO DOS FUNDOS ESPECIAIS

R\$ 1

| RECEITA | | DESPESA | | | |
|--|---|--------------|--------------|--|--------------|
| CÓDIGO | ESPECIFICAÇÃO | VALOR | CÓDIGO | ESPECIFICAÇÃO | VALOR |
| FUNDO MUNICIPAL DE SOLIDARIEDADE - FUNSOL | | | | | |
| 9000.00.00 | RECURSOS PROVENIENTES DO TESOUREO MUNICIPAL | 1.000 | 3000.00.00 | DESPESAS CORRENTES | 1.000 |
| 9900.00.00 | RECURSOS PROVENIENTES DO TESOUREO MUNICIPAL | 1.000 | 3300.00.00 | OUTRAS DESPESAS CORRENTES | 1.000 |
| 9990.00.00 | RECURSOS PROVENIENTES DO TESOUREO MUNICIPAL | 1.000 | 3390.00.00 | APLICACOES DIRETAS | 1.000 |
| 9999.00.00 | RECURSOS PROVENIENTES DO TESOUREO MUNICIPAL | 1.000 | 3390.39.00 | OUTROS SERVICOS DE TERCEIROS - PESSOA JURIDICA | 1.000 |
| 9999.99.00 | RECURSOS PROVENIENTES DO TESOUREO MUNICIPAL | 1.000 | | | |
| 9999.99.00 | RECURSOS PROVENIENTES DO TESOUREO MUNICIPAL | 1.000 | | | |
| 9999.99.99 | RECURSOS PROVENIENTES DO TESOUREO MUNICIPAL | 1.000 | | | |
| TOTAL | | 1.000 | TOTAL | | 1.000 |
| FUNDO MUNICIPAL DE SOLIDARIEDADE - FUNSOL | | | | | |



Assinado digitalmente por EDUARDO DA COSTA PAES.
 Autenticado digitalmente por DENISE MENDES DA SILVA.
 Documento Nº: 1145639.8092378-4273 - consulta à autenticidade em <https://acesso.processo.rio/sigaex/public/app/autenticar?n=1145639.8092378-4273>





Vol. 5700



DEMONSTRATIVO DA RECEITA E PLANOS DE APLICAÇÃO DOS FUNDOS ESPECIAIS

R\$ 1

| RECEITA | | DESPESA | | | |
|--|--|--------------|--------------|--|--------------|
| CÓDIGO | ESPECIFICAÇÃO | VALOR | CÓDIGO | ESPECIFICAÇÃO | VALOR |
| FUNDO MUNICIPAL DE SANEAMENTO BASICO - FMSB | | | | | |
| 9000.00.00 | RECURSOS PROVENIENTES DO TESOIRO MUNICIPAL | 1.000 | 3000.00.00 | DESPESAS CORRENTES | 1.000 |
| 9900.00.00 | RECURSOS PROVENIENTES DO TESOIRO MUNICIPAL | 1.000 | 3300.00.00 | OUTRAS DESPESAS CORRENTES | 1.000 |
| 9990.00.00 | RECURSOS PROVENIENTES DO TESOIRO MUNICIPAL | 1.000 | 3390.00.00 | APLICACOES DIRETAS | 1.000 |
| 9999.00.00 | RECURSOS PROVENIENTES DO TESOIRO MUNICIPAL | 1.000 | 3390.39.00 | OUTROS SERVICOS DE TERCEIROS - PESSOA JURIDICA | 1.000 |
| 9999.99.00 | RECURSOS PROVENIENTES DO TESOIRO MUNICIPAL | 1.000 | | | |
| 9999.99.00 | RECURSOS PROVENIENTES DO TESOIRO MUNICIPAL | 1.000 | | | |
| 9999.99.99 | RECURSOS PROVENIENTES DO TESOIRO MUNICIPAL | 1.000 | | | |
| TOTAL | | 1.000 | TOTAL | | 1.000 |
| FUNDO MUNICIPAL DE SANEAMENTO BASICO - FMSB | | | | | |



Projeto de Lei Orçamentária Anual - 2023

Assinado digitalmente por EDUARDO DA COSTA PAES.
Autenticado digitalmente por DENISE MENDES DA SILVA.
Documento Nº: 1145639.8092378-4273 - consulta à autenticidade em <https://acesso.processo.rio/sigaex/public/app/autenticar?n=1145639.8092378-4273>



SMFPRO202204326V01

SIGA



**DEMONSTRATIVO DAS DESPESAS POR PROJETOS,
ATIVIDADES E OPERAÇÕES ESPECIAIS,
SEGUNDO A CATEGORIA ECONÔMICA E ORIGEM DOS RECURSOS**



Assinado digitalmente por EDUARDO DA COSTA PAES.
Autenticado digitalmente por DENISE MENDES DA SILVA.
Documento Nº: 1145639.8092378-4273 - consulta à autenticidade em
<https://acesso.processo.rio/sigaex/public/app/autenticar?n=1145639.8092378-4273>



SMFPRO202204326V01



Assinado digitalmente por EDUARDO DA COSTA PAES.
Autenticado digitalmente por DENISE MENDES DA SILVA.
Documento Nº: 1145639.8092378-4273 - consulta à autenticidade em
<https://acesso.processo.rio/sigaex/public/app/autenticar?n=1145639.8092378-4273>



SMFPRO202204326V01



DEMONSTRATIVO DAS DESPESAS POR PROJETOS, ATIVIDADES E OPERAÇÕES ESPECIAIS, SEGUNDO A CATEGORIA ECONÔMICA E ORIGEM DOS RECURSOS - ORDEM NUMÉRICA

RS\$ 1

| PROJETOS, ATIVIDADES E OPERAÇÕES ESPECIAIS | | CATEGORIA ECONÔMICA | | | | | |
|--|---|---------------------|-------------|-------------|-------------|---------------------|---------------------------|
| CÓDIGO | TÍTULO | ESFERA | CORRENTE | CAPITAL | TOTAL | RECURSOS DO TESOURO | RECURSOS DE OUTRAS FONTES |
| 1063 | CONSTRUCAO, AMPLIACAO E REFORMA DE UNIDADES HOSPITALARES | S | | 1.493.498 | 1.493.498 | 1.493.498 | |
| 1086 | OBRAS DE ARTE ESPECIAIS | F | | 199 | 199 | 199 | |
| 1114 | IMPLANTACAO DE PRONTUARIO ELETRONICO NA REDE HOSPITALAR MUNICIPAL | S | | 14.833.880 | 14.833.880 | 14.833.880 | |
| 1129 | REFORMA, ADEQUACAO E MANUTENCAO DE UNIDADES DESCENTRALIZADAS | F | 1.000 | 1.080.993 | 1.081.993 | 1.081.993 | |
| 1131 | IMPLANTACAO DE PARQUE URBANOS | F | | 199 | 199 | 199 | |
| 1134 | IMPLANTACAO DO LABORATORIO ABERTO DE ARQUEOLOGIA - LAAU | F | | 199 | 199 | 199 | |
| 1135 | REABILITACAO E VALORIZACAO DA PRACA TIRADENTES | F | | 1.618.880 | 1.618.880 | 1.618.880 | |
| 1143 | CONSTRUCAO E RECUPERACAO DE OBRAS DE ARTE ESPECIAIS | F | | 100.608.268 | 100.608.268 | 100.608.268 | |
| 1147 | CONTRATAÇÃO DE PARCERIAS PUBLICO-PRIVADAS - ILUMINACAO | F | 125.753.851 | | 125.753.851 | 125.753.851 | |
| 1151 | INTERVENCOES NO DOMINIO PUBLICO DE INTERESSE DA POPULACAO IDOSA | F | | 6.879.752 | 6.879.752 | 6.879.752 | |
| 1169 | REESTRUTURACAO DAS UNIDADES DE VIGILANCIA SANITARIA E DE CONTROLE DE ZOOSES | S | | 151.832 | 151.832 | 151.832 | |
| 1320 | PRODUCAO DE HABITACAO DE INTERESSE SOCIAL | S | | 46.106.372 | 46.106.372 | 46.106.372 | |
| 1321 | PRODUCAO HABITACIONAL NA AREA CENTRAL | S | | 499 | 499 | 499 | |
| 1322 | URBANIZACAO E REGULARIZACAO FUNDIARIA EM AEIS | S | | 157.861.397 | 157.861.397 | 157.861.397 | |
| 1323 | URBANIZACAO INTEGRADA DE ASSENTAMENTOS POPULARES - PROAP IV | S | | 103.125.000 | 103.125.000 | 103.125.000 | |
| 1324 | URBANIZACAO INTEGRADA - PROGRAMA PRO-MORADIA | S | | 199 | 199 | 199 | |
| 1325 | MELHORIAS HABITACIONAIS - CASA CARIOCA | F | | 91.516.944 | 91.516.944 | 91.516.944 | |
| 1326 | IMPLEMENTACAO DO SISTEMA CARIOCA DE RELACIONAMENTO COM O CIDADAO | F | | 199 | 199 | 199 | |
| 1327 | MAPEAMENTO DO PROCESSO DE ENFRENTAMENTO DE CONSTRUÇOES IRREGULARES NAO HABITADAS EM AREAS DE RISCO | F | 1.000 | | 1.000 | 1.000 | |
| 1328 | TRANSFORMACAO DIGITAL DOS SERVICOS PUBLICOS MUNICIPAIS | F | | 499 | 499 | 499 | |
| 1329 | IMPLEMENTACAO DE FERRAMENTAS DE GESTAO DE RISCOS, TRANSPARENCIA E INTEGRIDADE | F | | 199 | 199 | 199 | |
| 1330 | CONSTRUCAO, RECONSTRUCAO, IMPLANTACAO E REFORMA DE UNIDADES DA EDUCACAO INFANTIL DA REDE PUBLICA MUNICIPAL DE ENSINO | F | | 40.000.199 | 40.000.199 | 40.000.199 | |
| 1331 | CONSTRUCAO, RECONSTRUCAO, IMPLANTACAO E REFORMA DE UNIDADES DO ENSINO FUNDAMENTAL DA REDE PUBLICA MUNICIPAL DE ENSINO | F | | 82.800.125 | 82.800.125 | 82.800.125 | |
| 1332 | MONITORAMENTO DO AR NO DISTRITO DE BAIXA EMISSAO DO CENTRO | F | | 199 | 199 | 199 | |
| 1333 | REORGANIZACAO DA REDE MUNICIPAL DE ASSISTENCIA SOCIAL | S | | 826.560 | 826.560 | 826.560 | |

Projeto de Lei Orçamentária Anual - 2023



Assinado digitalmente por EDUARDO DA COSTA PAES.
 Autenticado digitalmente por DENISE MENDES DA SILVA.
 Documento Nº: 1145639.8092378-4273 - consulta à autenticidade em <https://acesso.processo.rio/sigaex/public/app/autenticar?n=1145639.8092378-4273>



DEMONSTRATIVO DAS DESPESAS POR PROJETOS, ATIVIDADES E OPERAÇÕES ESPECIAIS, SEGUNDO A CATEGORIA ECONÔMICA E ORIGEM DOS RECURSOS - ORDEM NUMÉRICA

R\$ 1

| PROJETOS, ATIVIDADES E OPERAÇÕES ESPECIAIS | | CATEGORIA ECONÔMICA | | | | | |
|--|---|---------------------|------------|------------|------------|---------------------|---------------------------|
| CÓDIGO | TÍTULO | ESFERA | CORRENTE | CAPITAL | TOTAL | RECURSOS DO TESOURO | RECURSOS DE OUTRAS FONTES |
| 1335 | IMPLEMENTACAO DE NOVAS VAGAS DE ACOLHIMENTO INSTITUCIONAL | S | 1.425.458 | | 1.425.458 | 1.425.458 | |
| 1336 | INCLUSAO PRODUTIVA E GERACAO DE RENDA PARA PESSOA EM SITUACAO DE RUA | S | 1.465.483 | | 1.465.483 | 1.465.483 | |
| 1338 | CONSTRUCAO E REFORMA DE CENTRO DE DIFUSAO DO CONHECIMENTO CIENTIFICO E TECNOLÓGICO | F | | 199 | 199 | | 199 |
| 1339 | CONSOLIDACAO DE AREAS REFLORESTADAS | F | | 1.197 | 1.197 | | 1.197 |
| 1340 | IMPLANTACAO DE CENTRO DE TRIAGEM DE ANIMAIS SILVESTRES | F | | 398 | 398 | | 398 |
| 1341 | ELABORACAO DE INSTRUMENTOS PARA PROTECAO AMBIENTAL | F | | 398 | 398 | | 398 |
| 1342 | MODERNIZACAO DE PROCESSOS E SISTEMAS ORCAMENTARIOS, CONTABEIS, ADMINISTRATIVOS E FINANCEIROS | F | | 19.031.607 | 19.031.607 | | 19.031.607 |
| 1343 | FORTALECIMENTO DE EMPREENDEDORES NEGROS | F | | 998 | 998 | | 998 |
| 1344 | IMPLANTACAO DE INSTRUMENTO DE APOIO AO SETOR AGRICOLA | F | | 1.391.738 | 1.391.738 | | 1.391.738 |
| 1345 | CAPACITACAO E ARTICULACAO PARA A MUDANCA DO CLIMA | F | | 698 | 698 | | 698 |
| 1346 | IMPLANTACAO DE INFRAESTRUTURA CICLOVIARIA | F | | 440.698 | 440.698 | | 440.698 |
| 1347 | INTERVENCAO HABITACIONAL NOS TERRITORIOS SOCIAIS | S | | 199 | 199 | | 199 |
| 1348 | CONSOLIDACAO DO RIO DE JANEIRO COMO CIDADE INTELIGENTE E SUSTENTAVEL | F | 1.000 | | 1.000 | | 1.000 |
| 1349 | INTELIGENCIA ARTIFICIAL E MODELAGEM PARA GESTAO DE EMERGENCIAS URBANAS | F | 2.000 | | 2.000 | | 2.000 |
| 1350 | IMPLANTACAO DE UNIDADES DE APOIO A JUVENTUDE | F | | 199 | 199 | | 199 |
| 1351 | INTERVENCOES INTEGRADAS PARA PREVENCAO DOS CRIMES PATRIMONIAIS DE RUA | F | | 1.996 | 1.996 | | 1.996 |
| 1353 | IMPLANTACAO DE PRONTUARIO ELETRONICO NAS UNIDADES DE PRONTO ATENDIMENTO (UPA) E COORDENACOES DE EMERGENCIA REGIONAL (CER) | S | | 199 | 199 | | 199 |
| 1354 | IMPLANTACAO DE PRONTUARIO ELETRONICO NOS CENTROS DE SAUDE MENTAL | S | | 199 | 199 | | 199 |
| 1355 | AQUISICAO DE EQUIPAMENTOS E MOBILIARIO PARA A REDE DE UNIDADES DE MEDIA COMPLEXIDADE | S | | 199 | 199 | | 199 |
| 1356 | TERRITORIALIZACAO DO FOMENTO A CULTURA NO MUNICIPIO DO RIO DE JANEIRO | F | 25.771.685 | | 25.771.685 | | 25.771.685 |
| 1357 | IMPLEMENTACAO DE CASAS DA MULHER CARIOCA E DE CENTROS ESPECIALIZADOS DE ATENDIMENTO A MULHER - CEAMS | F | 3.445.150 | | 3.445.150 | | 3.445.150 |
| 1358 | CRIACAO DO MUSEU DA HISTORIA E DA CULTURA AFRO-BRASILEIRA | F | | 199 | 199 | | 199 |
| 1359 | REVITALIZACAO DE ESPACOS E EQUIPAMENTOS PUBLICOS | F | | 2.262.711 | 2.262.711 | | 2.262.711 |
| 1360 | CUIDADO E ATENCAO A PESSOA IDOSA | F | 5.570.942 | | 5.570.942 | | 5.570.942 |

Projeto de Lei Orçamentária Anual - 2023



Assinado digitalmente por EDUARDO DA COSTA PAES.
 Autenticado digitalmente por DENISE MENDES DA SILVA.
 Documento Nº: 1145639.8092378-4273 - consulta à autenticidade em <https://acesso.processo.rio/sigaex/public/app/autenticar?n=1145639.8092378-4273>



SMFPRO202204326V01



DEMONSTRATIVO DAS DESPESAS POR PROJETOS, ATIVIDADES E OPERAÇÕES ESPECIAIS, SEGUNDO A CATEGORIA ECONÔMICA E ORIGEM DOS RECURSOS - ORDEM NUMÉRICA

RS \$ 1

| PROJETOS, ATIVIDADES E OPERAÇÕES ESPECIAIS | | CATEGORIA ECONÔMICA | | | | | |
|--|--|---------------------|----------|---------------|---------------|---------------------|---------------------------|
| CÓDIGO | TÍTULO | ESFERA | CORRENTE | CAPITAL | TOTAL | RECURSOS DO TESOURO | RECURSOS DE OUTRAS FONTES |
| 1361 | REQUALIFICACAO DO SISTEMA DE TRANSPORTES | F | | 1.100.975.333 | 1.100.975.333 | 1.100.975.333 | |
| 1362 | REQUALIFICACAO DO SISTEMA DE TRANSPORTES NO CORREDOR TRANSBRASIL | F | | 336.141.667 | 336.141.667 | 336.141.667 | |
| 1364 | CONSTRUCAO E REFORMA DE IMOVEIS | F | | 119.533.251 | 119.533.251 | 119.533.251 | |
| 1365 | URBANIZACAO E REURBANIZACAO DE PRACAS, AREAS DE LAZER, LOGRADOUROS, AREAS E PARQUES URBANOS E ESPORTIVOS | F | | 46.159.139 | 46.159.139 | 46.159.139 | |
| 1460 | CONSTRUCAO, REFORMA, AMPLIACAO, RESTAURACAO E IMPLANTACAO DE UNIDADES CULTURAIS | F | | 597 | 597 | 597 | |
| 1502 | RECUPERACAO DE RESTAURANTES POPULARES | F | | 199 | 199 | 199 | |
| 1505 | RECUPERACAO DO ESPACO SOLAR DEL REY | F | | 199 | 199 | 199 | |
| 1520 | CONSTRUCAO, REFORMA E IMPLANTACAO DE UNIDADES DE ATENDIMENTO DE ANIMAIS URBANOS | F | | 199 | 199 | 199 | |
| 1701 | CONSTRUCAO, AMPLIACAO E REFORMA EM EMERGENCIAS | S | | 199 | 199 | 199 | |
| 1718 | REVITALIZACAO COM OBRAS DE PAVIMENTACAO E DRENAGEM EM DIVERSOS ESPACOS | F | | 532.846.866 | 532.846.866 | 532.846.866 | |
| 1753 | IMPLANTACAO DO BRT NA AVENIDA BRASIL | F | | 117.336.583 | 117.336.583 | 117.336.583 | |
| 1754 | ESTUDOS E PROJETOS AVENIDA BRASIL | F | | 4.283.700 | 4.283.700 | 4.283.700 | |
| 1755 | IMPLANTACAO DO VLT DO CENTRO | F | | 254.974.560 | 254.974.560 | 254.974.560 | |
| 1766 | IMPLANTACAO E ADAPTACAO DE CENTROS DE SAUDE MENTAL | S | | 199 | 199 | 199 | |
| 1774 | ASFALTO LISO | F | | 269.645.788 | 269.645.788 | 269.645.788 | |
| 1794 | IMPLANTACAO, URBANIZACAO E REVITALIZACAO DE VIAS PUBLICAS | F | | 391.775.977 | 391.775.977 | 391.775.977 | |
| 1795 | URBANIZACAO E REVITALIZACAO EM COMUNIDADES CARENTES | F | | 199 | 199 | 199 | |
| 1796 | URBANIZACAO E REVITALIZACAO EM ESPACOS PUBLICOS | F | | 398 | 398 | 398 | |
| 1799 | PROJETOS ESPECIAIS PARA CONSERVACAO DA MEMORIA DA CIDADE DO RIO DE JANEIRO | F | | 199 | 199 | 199 | |
| 1809 | PROJETOS DE REESTRUTURACAO URBANA | F | | 199 | 199 | 199 | |
| 1809 | PROJETOS DE REESTRUTURACAO URBANA | S | | 7.549.699 | 7.549.699 | 7.549.699 | |
| 1812 | CONSTRUCAO, REFORMA E RESTAURACAO DE SEDE DO PROCON CARIOCA | F | | 199 | 199 | 199 | |
| 1882 | REESTRUTURACAO DA DEFESA CIVIL | S | | 199 | 199 | 199 | |
| 1883 | CONSTRUCAO, AMPLIACAO E REFORMA DE POLICLINICAS | S | | 199 | 199 | 199 | |
| 1884 | AQUISICAO DE EQUIPAMENTOS E MOBILIARIOS PARA A REDE DE UNIDADES HOSPITALARES | S | | 199 | 199 | 199 | |

Projeto de Lei Orçamentária Anual - 2023



Assinado digitalmente por EDUARDO DA COSTA PAES.
 Autenticado digitalmente por DENISE MENDES DA SILVA.
 Documento Nº: 1145639.8092378-4273 - consulta à autenticidade em <https://acesso.processo.rio/sigaex/public/app/autenticar?n=1145639.8092378-4273>



SMFPRO202204326V01



DEMONSTRATIVO DAS DESPESAS POR PROJETOS, ATIVIDADES E OPERAÇÕES ESPECIAIS, SEGUNDO A CATEGORIA ECONÔMICA E ORIGEM DOS RECURSOS - ORDEM NUMÉRICA

R\$ 1

| PROJETOS, ATIVIDADES E OPERAÇÕES ESPECIAIS | | CATEGORIA ECONÔMICA | | | | | |
|--|---|---------------------|---------------|-------------|---------------|---------------------|---------------------------|
| CÓDIGO | TÍTULO | ESFERA | CORRENTE | CAPITAL | TOTAL | RECURSOS DO TESOURO | RECURSOS DE OUTRAS FONTES |
| 1885 | AQUISICAO DE EQUIPAMENTOS E MOBILIARIO PARA A REDE DE UNIDADES DE ATENCAO PRIMARIA A SAUDE | S | | 3.354.625 | 3.354.625 | 3.354.625 | |
| 1887 | CONSTRUCAO, AMPLIACAO E REFORMA DE UNIDADES DE SAUDE DA FAMILIA | S | | 199 | 199 | 199 | |
| 1888 | REFORMA, AMPLIACAO E ADEQUACAO DAS INSTALACOES DA VIGILANCIA EM SAUDE | S | | 637.776 | 637.776 | 637.776 | |
| 1924 | PARTICIPACAO NO CAPITAL DA COMPANHIA DE DESENVOLVIMENTO URBANO DA REGIAO DO PORTO DO RIO DE JANEIRO | F | | 10.269.362 | 10.269.362 | 10.269.362 | |
| 1927 | PARTICIPACAO NO CAPITAL DA AGENCIA DE FOMENTO DO MUNICIPIO DO RIO DE JANEIRO | F | | 199 | 199 | 199 | |
| 1928 | PARTICIPACAO NO CAPITAL DE EMPRESAS / COMPANHIAS | F | | 1.000 | 1.000 | 1.000 | |
| 1929 | PARTICIPACAO NO CAPITAL DA COMPANHIA MUNICIPAL DE TRANSPORTES COLETIVOS | F | | 116.622.257 | 116.622.257 | 116.622.257 | |
| 2000 | PROMOCAO E PROTECAO AO IDOSO | F | 968.403 | 78.982 | 1.047.385 | 1.047.385 | |
| 2003 | ACOES DE INTEGRACAO DA VIGILANCIA EM SAUDE | S | 78.942.361 | | 78.942.361 | 78.942.361 | |
| 2004 | PROGRAMA DE FORMACAO DO PATRIMONIO DO SERVIDOR PUBLICO - PASEP | F | 314.378.241 | | 314.378.241 | 314.378.241 | |
| 2006 | ATIVIDADES DAS SUBPREFEITURAS E ADMINISTRACOES REGIONAIS | F | 12.249.706 | | 12.249.706 | 12.249.706 | |
| 2008 | INFRAESTRUTURA E LOGISTICA CORPORATIVA | F | 124.906 | | 124.906 | 124.906 | |
| 2009 | MANUTENCAO DO CUSTEIO DA REDE HOSPITALAR | S | 1.423.014.204 | | 1.423.014.204 | 1.423.014.204 | |
| 2011 | CEGONHA CARIOCA | S | 151.579.990 | | 151.579.990 | 151.579.990 | |
| 2013 | PUBLICIDADE, PROPAGANDA E COMUNICACAO SOCIAL | F | 167.121.888 | 517.000 | 167.638.888 | 167.638.888 | |
| 2018 | MANUTENCAO DOS SISTEMAS DE GESTAO E LOGISTICA | S | 31.702.367 | | 31.702.367 | 31.702.367 | |
| 2019 | MANUTENCAO DE UNIDADES DE ATENDIMENTO AOS ANIMAIS URBANOS | F | 11.544.810 | | 11.544.810 | 11.544.810 | |
| 2022 | APOIO A EVENTOS E PROJETOS | F | 6.340.668 | | 6.340.668 | 6.340.668 | |
| 2024 | MANUTENCAO DO CONSELHO MUNICIPAL DE EDUCACAO | F | 10.000 | | 10.000 | 10.000 | |
| 2025 | POLITICAS DE PROTECAO INTEGRAL PARA CRIANCAS E ADOLESCENTES | S | 2.083.770 | | 2.083.770 | 2.083.770 | |
| 2027 | PROMOCAO DOS DIREITOS HUMANOS | S | 13.680.461 | | 13.680.461 | 13.680.461 | |
| 2028 | PROTECAO SOCIAL ESPECIAL DE ALTA COMPLEXIDADE | S | 86.729.147 | | 86.729.147 | 86.729.147 | |
| 2030 | EDUCACAO ESPECIAL | F | 4.441.000 | | 4.441.000 | 4.441.000 | |
| 2033 | PROCESSAMENTO LEGISLATIVO | F | 749.794.945 | 80.382.096 | 830.177.041 | 830.177.041 | |
| 2039 | MANUTENCAO DO CENTRO INTEGRADO DE POLITICAS SOCIAIS (CRAS) RINALDO DE LAMARE | S | 1.176.550 | | 1.176.550 | 1.176.550 | |

Projeto de Lei Orçamentária Anual - 2023



Assinado digitalmente por EDUARDO DA COSTA PAES.
 Autenticado digitalmente por DENISE MENDES DA SILVA.
 Documento Nº: 1145639.8092378-4273 - consulta à autenticidade em <https://acesso.processo.rio/sigaex/public/app/autenticar?n=1145639.8092378-4273>





DEMONSTRATIVO DAS DESPESAS POR PROJETOS, ATIVIDADES E OPERAÇÕES ESPECIAIS, SEGUNDO A CATEGORIA ECONÔMICA E ORIGEM DOS RECURSOS - ORDEM NUMÉRICA

R\$ 1

| CÓDIGO | TÍTULO | ESFERA | CATEGORIA ECONÔMICA | | | TOTAL | RECURSOS DO TESOURO | RECURSOS DE OUTRAS FONTES |
|--------|---|--------|---------------------|-----------|--|-------------|---------------------|---------------------------|
| | | | CORRENTE | CAPITAL | | | | |
| 2040 | INFRAESTRUTURA E MANUTENCAO DAS UNIDADES DE ASSISTENCIA SOCIAL | S | 4.365.506 | | | 4.365.506 | 4.365.506 | |
| 2041 | MODERNIZACAO TECNOLOGICA DAS UNIDADES CAMPO DE ESTAGIO | S | 2.000 | 1.000 | | 3.000 | 3.000 | |
| 2046 | RESTITUICAO DE INDEBITOS E OUTROS RESSARCIMENTOS | F | 6.600.686 | | | 6.600.686 | 6.600.686 | |
| 2049 | MANUTENCAO DE SEDES ADMINISTRATIVAS DA PREFEITURA | F | 10.000.000 | 1.145.000 | | 11.145.000 | 11.145.000 | |
| 2051 | FISCALIZACAO E CONTROLE DE RECURSOS PUBLICOS DO MUNICIPIO DO RIO DE JANEIRO | F | 315.357.000 | 4.500.000 | | 319.857.000 | 319.857.000 | |
| 2056 | GESTAO DAS LONAS CULTURAIS E ARENAS CARIOCAS | F | 5.355.831 | | | 5.355.831 | 5.355.831 | |
| 2061 | ADMINISTRACAO DA CONTRIBUICAO PARA CUSTEIO DO SERVICO DE ILUMINACAO PUBLICA - COSIP | F | 9.001.000 | | | 9.001.000 | 9.001.000 | |
| 2062 | ARRECADACAO MUNICIPAL | F | 19.347.623 | | | 19.347.623 | 19.347.623 | |
| 2065 | GASTOS COM PESSOAL - OBRIGACOES PATRONAIS E OUTROS BENEFICIOS DA CMRJ | F | 116.281.000 | | | 116.281.000 | 116.281.000 | |
| 2066 | GASTOS COM PESSOAL - OBRIGACOES PATRONAIS E OUTROS BENEFICIOS DO TCMRJ | F | 83.403.000 | | | 83.403.000 | 83.403.000 | |
| 2067 | GASTOS COM PESSOAL - OBRIGACOES PATRONAIS E OUTROS BENEFICIOS - AUTARQUIAS / FUNDACOES | F | 165.079.000 | | | 165.079.000 | 165.079.000 | |
| 2068 | PROMOCAO DE ATIVIDADES ESPORTIVAS E RECREATIVAS PARA PREVENCAO DAS VULNERABILIDADES SOCIAIS | F | 7.230.000 | | | 7.230.000 | 7.230.000 | |
| 2069 | DESPESAS DO MUNICIPIO EM JUIZO | F | 2.580.106 | | | 2.580.106 | 2.580.106 | |
| 2072 | APOIO TECNICO OPERACIONAL | F | 5.220.517 | 150.000 | | 5.370.517 | 5.370.517 | |
| 2076 | MANUTENCAO DA CRECHE INSTITUCIONAL DR. PAULO NIEMEYER | F | 1.114.150 | | | 1.114.150 | 1.114.150 | |
| 2077 | RESTITUICAO DE DEPOSITOS JUDICIAIS | F | 20.991.990 | | | 20.991.990 | 20.991.990 | |
| 2078 | RESTITUICAO DE DEPOSITOS ADMINISTRATIVOS | F | 1.000 | | | 1.000 | 1.000 | |
| 2081 | MANUTENCAO E REVITALIZACAO DAS UNIDADES ESCOLARES DA REDE DE ENSINO | F | 317.867.753 | | | 317.867.753 | 317.867.753 | |
| 2086 | REGULARIZACAO E CONTROLE URBANO | F | | 1.000 | | 1.000 | 1.000 | |
| 2087 | RIO DE JANEIRO - CIDADE ATIVA - PROMOCAO DO ESPORTE E DO LAZER | F | 4.000 | | | 4.000 | 4.000 | |
| 2088 | GESTAO DE TREINAMENTO E DESENVOLVIMENTO | S | 80.361.545 | | | 80.361.545 | 80.361.545 | |
| 2095 | RECRUTAMENTO E SELECAO DE SERVIDORES | F | 1.636.372 | | | 1.636.372 | 1.636.372 | |
| 2097 | CONTROLE E SEGURANCA DE TRANSPORTE URBANO | F | 100 | | | 100 | 100 | |
| 2106 | VALORIZACAO DO SERVIDOR | F | 100.000 | | | 100.000 | 100.000 | |
| 2108 | FISCALIZACAO DE ATIVIDADES ECONOMICAS | F | 637.661 | | | 637.661 | 637.661 | |

Projeto de Lei Orçamentária Anual - 2023



Assinado digitalmente por EDUARDO DA COSTA PAES.
 Autenticado digitalmente por DENISE MENDES DA SILVA.
 Documento Nº: 1145639.8092378-4273 - consulta à autenticidade em <https://acesso.processo.rio/sigaex/public/app/autenticar?n=1145639.8092378-4273>



SMFPRO202204326V01



DEMONSTRATIVO DAS DESPESAS POR PROJETOS, ATIVIDADES E OPERAÇÕES ESPECIAIS, SEGUNDO A CATEGORIA ECONÔMICA E ORIGEM DOS RECURSOS - ORDEM NUMÉRICA

R\$ 1

| PROJETOS, ATIVIDADES E OPERAÇÕES ESPECIAIS | | CATEGORIA ECONÔMICA | | | | | |
|--|---|---------------------|-------------|------------|-------------|---------------------|---------------------------|
| CÓDIGO | TÍTULO | ESFERA | CORRENTE | CAPITAL | TOTAL | RECURSOS DO TESOURO | RECURSOS DE OUTRAS FONTES |
| 2116 | OPERACIONALIZACAO DO FUNDO MUNICIPAL ANTIDROGAS (FMAD) | S | | 5 | 5 | 5 | |
| 2117 | PROMOCAO DE ATIVIDADE FISICA PARA ALUNOS MATRICULADOS NO ENSINO FUNDAMENTAL DA REDE MUNICIPAL DE ENSINO DO RIO DE JANEIRO | F | 56.920.000 | | 56.920.000 | 56.920.000 | |
| 2120 | CENTRO CARIOCA DE DESIGN | F | 1.000 | | 1.000 | 1.000 | |
| 2123 | PARCERIA PUBLICO-PRIVADA DO VLT DO CENTRO | F | 247.310.000 | | 247.310.000 | 247.310.000 | |
| 2128 | ATENCAO A SAUDE ATRAVES DAS LINHAS DE CUIDADOS PARA DOENCAS E AGRAVOS | S | 4.938.956 | | 4.938.956 | 4.938.956 | |
| 2129 | MEMORIA DA CIDADE DO RIO DE JANEIRO | F | 273.000 | | 273.000 | 273.000 | |
| 2133 | EDUCACAO INFANTIL | F | 57.918.639 | | 57.918.639 | 57.918.639 | |
| 2135 | CAPACITACAO DO SERVIDOR - ADM. DIRETA | F | 596.192 | | 596.192 | 596.192 | |
| 2136 | MERENDA ESCOLAR | F | 238.697.878 | | 238.697.878 | 238.697.878 | |
| 2137 | AQUISICAO, DESAPROPRIACAO DE IMOVEIS E REFORMAS EM PROPRIOS MUNICIPAIS | F | | 46.615.313 | 46.615.313 | 46.615.313 | |
| 2140 | ASSISTENCIA E EDUCACAO PARA O CONSUMO | F | 255.000 | | 255.000 | 255.000 | |
| 2141 | FISCALIZACAO DAS RELACOES DE CONSUMO | F | 60.000 | | 60.000 | 60.000 | |
| 2142 | ESTUDOS E PROJETOS VIARIOS E ESTRUTURAIS | F | 2.519.724 | | 2.519.724 | 2.519.724 | |
| 2143 | MANUTENCAO ESTRUTURAL DE OBRAS DE ARTE ESPECIAIS | F | 9.604.913 | | 9.604.913 | 9.604.913 | |
| 2144 | ATIVIDADES DO PROCON CARIOCA | F | 2.401.388 | | 2.401.388 | 2.401.388 | |
| 2146 | OPERACOES DE REMOCAO DE VEICULOS DE VIAS PUBLICAS | F | 2.255.365 | | 2.255.365 | 2.255.365 | |
| 2148 | IMPLANTACAO DE PARCERIAS PUBLICO-PRIVADAS NO MUNICIPIO DO RIO DE JANEIRO | F | 1.000 | | 1.000 | 1.000 | |
| 2149 | ATENDIMENTO A DEMANDAS JUDICIAIS | S | 34.842.000 | | 34.842.000 | 34.842.000 | |
| 2150 | ATENDIMENTO MOVEI DE URGENCIA | S | 42.403.891 | | 42.403.891 | 42.403.891 | |
| 2151 | MANUTENCAO DO CUSTEIO DAS MATERNIDADES | S | 131.843.697 | | 131.843.697 | 131.843.697 | |
| 2153 | MANUTENCAO DA ILUMINACAO PUBLICA - FEIP | F | 5.700.000 | | 5.700.000 | 5.700.000 | |
| 2154 | SUPORTE ADMINISTRATIVO E EDUCACIONAL A PESSOA COM DEFICIENCIA | S | 20.095 | | 20.095 | 20.095 | |
| 2155 | MODERNIZACAO DO SISTEMA JURIDICO MUNICIPAL | F | 36.166.547 | | 36.166.547 | 36.166.547 | |
| 2156 | OPERACIONALIZACAO DO FUNDO MUNICIPAL DE SOLIDARIEDADE (FUNSOL RIO) | S | 1.000 | | 1.000 | 1.000 | |
| 2157 | DESPESAS COM LOCACAO DE IMOVEIS | F | 70.778.500 | | 70.778.500 | 70.778.500 | |

Projeto de Lei Orçamentária Anual - 2023



Assinado digitalmente por EDUARDO DA COSTA PAES.
 Autenticado digitalmente por DENISE MENDES DA SILVA.
 Documento Nº: 1145639.8092378-4273 - consulta à autenticidade em <https://acesso.processo.rio/sigaex/public/app/autenticar?n=1145639.8092378-4273>



SMFPRO202204326V01



DEMONSTRATIVO DAS DESPESAS POR PROJETOS, ATIVIDADES E OPERAÇÕES ESPECIAIS, SEGUNDO A CATEGORIA ECONÔMICA E ORIGEM DOS RECURSOS - ORDEM NUMÉRICA

R\$ 1

| PROJETOS, ATIVIDADES E OPERAÇÕES ESPECIAIS | | CATEGORIA ECONÔMICA | | | | | |
|--|--|---------------------|------------|------------|------------|---------------------|---------------------------|
| CÓDIGO | TÍTULO | ESFERA | CORRENTE | CAPITAL | TOTAL | RECURSOS DO TESOURO | RECURSOS DE OUTRAS FONTES |
| 2160 | APOIO ADMINISTRATIVO - LONGEVIDADE, BEM-ESTAR E TERRITORIO CONECTADO | F | 22.035.652 | 100.000 | 22.135.652 | 22.135.652 | |
| 2160 | APOIO ADMINISTRATIVO - LONGEVIDADE, BEM-ESTAR E TERRITORIO CONECTADO | S | 23.579.240 | 5.100 | 23.584.340 | 23.584.340 | |
| 2161 | APOIO ADMINISTRATIVO - IGUALDADE E EQUIDADE | S | 474.000 | | 474.000 | 474.000 | |
| 2161 | APOIO ADMINISTRATIVO - IGUALDADE E EQUIDADE | F | 89.943.225 | 121.087 | 90.064.312 | 90.064.312 | |
| 2162 | APOIO ADMINISTRATIVO - COOPERACAO E PAZ | F | 8.655.316 | 4.040 | 8.659.356 | 8.659.356 | |
| 2163 | APOIO ADMINISTRATIVO - DESENVOLVIMENTO ECONOMICO, COMPETITIVIDADE E INOVACAO | F | 4.164.921 | 58.000 | 4.222.921 | 4.222.921 | |
| 2165 | APOIO ADMINISTRATIVO - MUDANCAS CLIMATICAS E RESILIENCIA | F | 23.105.852 | | 23.105.852 | 23.105.852 | |
| 2169 | APOIO ADMINISTRATIVO - GOVERNANCA | F | 27.070.631 | 701.800 | 27.772.431 | 27.772.431 | |
| 2170 | MODERNIZACAO INSTITUCIONAL | F | 3.815.922 | 19.244.544 | 23.060.466 | 23.060.466 | |
| 2180 | GESTAO DO MUSEU DO AMANHA E DO MUSEU DE ARTE DO RIO - MAR | F | 1.693.000 | | 1.693.000 | 1.693.000 | |
| 2181 | DESCENTRALIZACAO DA GESTAO PARTICIPATIVA | F | 30.174.872 | | 30.174.872 | 30.174.872 | |
| 2203 | REORDENAMENTO E FISCALIZACAO DO COMERCIO AMBULANTE | F | 299.789 | | 299.789 | 299.789 | |
| 2204 | PROMOCAO, DIVULGACAO, EDUCACAO PATRIMONIAL | F | 1.000 | | 1.000 | 1.000 | |
| 2206 | GESTAO DE INSTRUMENTOS DE DEFESA DO MEIO AMBIENTE | F | 8.507.826 | | 8.507.826 | 8.507.826 | |
| 2207 | PESSOAL DAS UNIDADES FEDERAIS DE SAUDE | S | 1.537.000 | | 1.537.000 | 1.537.000 | |
| 2214 | ATIVIDADES DA COORDENADORIA TECNICA DE APOIO EXTERNO | F | 3.800.091 | 100.000 | 3.900.091 | 3.900.091 | |
| 2215 | ATIVIDADES DA DEFESA CIVIL | S | 2.064.616 | 55.011 | 2.119.627 | 2.119.627 | |
| 2216 | VIGILANCIA EM ZONOSSES | S | 9.914.926 | | 9.914.926 | 9.914.926 | |
| 2217 | MANUTENCAO E CUSTEIO DO LABORATORIO DE SAUDE PUBLICA | S | 2.620.165 | | 2.620.165 | 2.620.165 | |
| 2218 | ACOES ESTRATEGICAS DE PROMOCAO DA SAUDE E REDUCAO DE INIQUIDADES | S | 3.612.252 | | 3.612.252 | 3.612.252 | |
| 2219 | ADMINISTRACAO DOS CONSELHOS MUNICIPAL E DISTRITAL DE SAUDE | S | 91.200 | | 91.200 | 91.200 | |
| 2220 | REGULACAO DA ATENCAO ESPECIALIZADA | S | 45.755.351 | | 45.755.351 | 45.755.351 | |
| 2222 | PROGRAMA DE ESTAGIO DA SECRETARIA MUNICIPAL DE EDUCACAO - SME | F | 12.298.426 | | 12.298.426 | 12.298.426 | |
| 2223 | PROVIMENTO DE TECNOLOGIA ASSISTIVA PARA A PESSOA COM DEFICIENCIA | S | 7.450.000 | | 7.450.000 | 7.450.000 | |
| 2224 | QUALIFICACAO DA AUDITORIA DAS UNIDADES DO SUS | S | 300.000 | | 300.000 | 300.000 | |

Projeto de Lei Orçamentária Anual - 2023



Assinado digitalmente por EDUARDO DA COSTA PAES.
 Autenticado digitalmente por DENISE MENDES DA SILVA.
 Documento Nº: 1145639.8092378-4273 - consulta à autenticidade em <https://acesso.processo.rio/sigaex/public/app/autenticar?n=1145639.8092378-4273>



SMFFPRO202204326V01



DEMONSTRATIVO DAS DESPESAS POR PROJETOS, ATIVIDADES E OPERAÇÕES ESPECIAIS, SEGUNDO A CATEGORIA ECONÔMICA E ORIGEM DOS RECURSOS - ORDEM NUMÉRICA

RS 1

| PROJETOS, ATIVIDADES E OPERAÇÕES ESPECIAIS | | CATEGORIA ECONÔMICA | | | | | |
|--|---|---------------------|-------------|---------|-------------|---------------------|---------------------------|
| CÓDIGO | TÍTULO | ESFERA | CORRENTE | CAPITAL | TOTAL | RECURSOS DO TESOURO | RECURSOS DE OUTRAS FONTES |
| 2226 | ATIVIDADES DO CONSELHO MUNICIPAL DE DEFESA DOS DIREITOS DA PESSOA COM DEFICIENCIA (COMDEF) | S | 1.050 | | 1.050 | 1.050 | |
| 2234 | TRANSFERENCIAS A UNIAO - LEI No 9.503/97 | F | 1.000 | | 1.000 | 1.000 | |
| 2237 | FORNECIMENTO DE BOLSA ATLETA DO AMANHA | F | 1.550.000 | | 1.550.000 | 1.550.000 | |
| 2238 | MANUTENCAO DO PROJETO RIO EM FORMA | F | 26.750.016 | | 26.750.016 | 26.750.016 | |
| 2239 | PROTECAO SOCIAL ESPECIAL DE MEDIA COMPLEXIDADE | S | 33.159.131 | | 33.159.131 | 33.159.131 | |
| 2242 | TRANSFERENCIA DE RENDA - 60+ CARIOCA | F | 3.501.320 | | 3.501.320 | 3.501.320 | |
| 2243 | GESTAO DESCENTRALIZADA DO CADASTRO UNICO PARA PROGRAMAS SOCIAIS | S | 7.686.829 | 150.000 | 7.836.829 | 7.836.829 | |
| 2247 | ATIVIDADES DO CONSELHO MUNICIPAL DOS DIREITOS DA CRIANCA E DO ADOLESCENTE (CMDCA) | S | 22.000 | | 22.000 | 22.000 | |
| 2251 | AMPLIACAO DE PROGRAMAS E PROJETOS DE TRANSFERENCIA DE RENDA | F | 2.000 | | 2.000 | 2.000 | |
| 2252 | ATIVIDADES DO CONSELHO MUNICIPAL DOS DIREITOS DA MULHER - CODIM RIO | F | 1.000 | | 1.000 | 1.000 | |
| 2255 | MANUTENCAO PREVENTIVA E CORRETIVA PREDIAL E DE SISTEMAS DE REFRIGERACAO | S | 55.428.892 | | 55.428.892 | 55.428.892 | |
| 2257 | ATIVIDADES DO CONSELHO MUNICIPAL DE DEFESA DOS DIREITOS DO NEGRO | F | 1.000 | | 1.000 | 1.000 | |
| 2260 | MANUTENCAO DO PATRIMONIO CULTURAL CARIOCA | F | 704.308 | | 704.308 | 704.308 | |
| 2262 | APERFEICOAMENTO DO SISTEMA DE TRANSPORTES | F | | 2.000 | 2.000 | | 2.000 |
| 2263 | GESTAO E EXPANSAO DA REDE DE ESPACOS CULTURAI | F | 20.378.481 | 75.750 | 20.454.231 | 20.454.231 | |
| 2264 | MELHORIA DO SISTEMA DE TRANSPORTE PUBLICO POR MEIO DE SUBSIDIO | F | 907.000.000 | | 907.000.000 | 907.000.000 | |
| 2265 | ACESSO AO CREDITO PRODUTIVO | F | 1.000 | | 1.000 | 1.000 | |
| 2279 | APOIO AO CIDADAO | F | 4.000.000 | | 4.000.000 | 4.000.000 | |
| 2287 | OPERACOES REFERENTES A SINALIZACAO SEMAFORICA E DESPESAS COM ENVIO E RESTITUICAO E MULTAS DE TRANSITO | F | 30.960.000 | | 30.960.000 | 30.960.000 | |
| 2289 | REVISAO E ELABORACAO DE NORMAS E PLANOS URBANISTICOS | F | | 1.000 | 1.000 | | 1.000 |
| 2290 | ATIVIDADES DO FUNDO ESPECIAL DA DIVIDA ATIVA | F | 1.000 | | 1.000 | 1.000 | |
| 2292 | VIGILANCIA E FISCALIZACAO SANITARIA | S | 20.437.116 | | 20.437.116 | 20.437.116 | |
| 2294 | QUALIFICACAO DE PROFISSIONAIS DE EDUCACAO | F | 854.214 | | 854.214 | 854.214 | |
| 2326 | PESSOAL DO MUNICIPIO A DISPOSICAO DE OUTROS ORGAOS | F | 208.068.000 | | 208.068.000 | 208.068.000 | |
| 2328 | PENSAO ESPECIAL | F | 4.102.000 | | 4.102.000 | 4.102.000 | |

Projeto de Lei Orçamentária Anual - 2023



Assinado digitalmente por EDUARDO DA COSTA PAES.
 Autenticado digitalmente por DENISE MENDES DA SILVA.
 Documento Nº: 1145639.8092378-4273 - consulta à autenticidade em <https://acesso.processo.rio/sigaex/public/app/autenticar?n=1145639.8092378-4273>



SMFPRO202204326V01



DEMONSTRATIVO DAS DESPESAS POR PROJETOS, ATIVIDADES E OPERAÇÕES ESPECIAIS, SEGUNDO A CATEGORIA ECONÔMICA E ORIGEM DOS RECURSOS - ORDEM NUMÉRICA

RS 1

| PROJETOS, ATIVIDADES E OPERAÇÕES ESPECIAIS | | CATEGORIA ECONÔMICA | | | | | RECURSOS DO TESOURO | RECURSOS DE OUTRAS FONTES |
|--|---|---------------------|---------------|---------|---------------|---------------|---------------------|---------------------------|
| CÓDIGO | TÍTULO | ESFERA | CORRENTE | CAPITAL | TOTAL | | | |
| 2330 | ILUMINACAO PUBLICA DA CIDADE | F | 228.957.858 | | 228.957.858 | 228.957.858 | | |
| 2340 | DESPESAS OBRIGATORIAS E OUTROS CUSTEIOS DA ADMINISTRACAO DIRETA - LONGEVIDADE, BEM-ESTAR E TERRITORIO CONECTADO | F | 3.648.800 | | 3.648.800 | 3.648.800 | | |
| 2340 | DESPESAS OBRIGATORIAS E OUTROS CUSTEIOS DA ADMINISTRACAO DIRETA - LONGEVIDADE, BEM-ESTAR E TERRITORIO CONECTADO | S | 13.659.080 | | 13.659.080 | 13.659.080 | | |
| 2341 | DESPESAS OBRIGATORIAS E OUTROS CUSTEIOS DA ADMINISTRACAO DIRETA - IGUALDADE E EQUIDADE | S | 460.000 | | 460.000 | 460.000 | | |
| 2341 | DESPESAS OBRIGATORIAS E OUTROS CUSTEIOS DA ADMINISTRACAO DIRETA - IGUALDADE E EQUIDADE | F | 136.721.000 | | 136.721.000 | 136.721.000 | | |
| 2342 | DESPESAS OBRIGATORIAS E OUTROS CUSTEIOS DA ADMINISTRACAO DIRETA - COOPERACAO E PAZ | F | 377.000 | | 377.000 | 377.000 | | |
| 2342 | DESPESAS OBRIGATORIAS E OUTROS CUSTEIOS DA ADMINISTRACAO DIRETA - COOPERACAO E PAZ | S | 250.000 | | 250.000 | 250.000 | | |
| 2343 | DESPESAS OBRIGATORIAS E OUTROS CUSTEIOS DA ADMINISTRACAO DIRETA - DESENVOLVIMENTO ECONOMICO, COMPETITIVIDADE E INOVACAO | F | 621.112 | | 621.112 | 621.112 | | |
| 2345 | DESPESAS OBRIGATORIAS E OUTROS CUSTEIOS DA ADMINISTRACAO DIRETA - MUDANCAS CLIMATICAS E RESILIENCIA | F | 140.000 | | 140.000 | 140.000 | | |
| 2349 | DESPESAS OBRIGATORIAS E OUTROS CUSTEIOS DA ADMINISTRACAO DIRETA - GOVERNANCA | F | 4.080.000 | | 4.080.000 | 4.080.000 | | |
| 2380 | GASTOS COM PESSOAL - OBRIGACOES PATRONAIS E OUTROS BENEFICIOS - LONGEVIDADE, BEM-ESTAR E TERRITORIO CONECTADO | S | 524.614.000 | | 524.614.000 | 524.614.000 | | |
| 2381 | GASTOS COM PESSOAL - OBRIGACOES PATRONAIS E OUTROS BENEFICIOS - IGUALDADE E EQUIDADE | F | 2.924.642.000 | | 2.924.642.000 | 2.924.642.000 | | |
| 2384 | OUTRAS DESPESAS COMPLEMENTARES COM PESSOAL | F | 110.089.240 | | 110.089.240 | 110.089.240 | | |
| 2389 | GASTOS COM PESSOAL - OBRIGACOES PATRONAIS E OUTROS BENEFICIOS | F | 1.027.192.000 | | 1.027.192.000 | 1.027.192.000 | | |
| 2410 | CONCESSIONARIAS DE SERVICOS PUBLICOS - ADM. DIRETA - LONGEVIDADE, BEM-ESTAR E TERRITORIO CONECTADO | F | 15.137.960 | | 15.137.960 | 15.137.960 | | |
| 2410 | CONCESSIONARIAS DE SERVICOS PUBLICOS - ADM. DIRETA - LONGEVIDADE, BEM-ESTAR E TERRITORIO CONECTADO | S | 42.938.187 | | 42.938.187 | 42.938.187 | | |
| 2411 | CONCESSIONARIAS DE SERVICOS PUBLICOS - ADM. DIRETA - IGUALDADE E EQUIDADE | S | 6.874.274 | | 6.874.274 | 6.874.274 | | |
| 2411 | CONCESSIONARIAS DE SERVICOS PUBLICOS - ADM. DIRETA - IGUALDADE E EQUIDADE | F | 72.725.507 | | 72.725.507 | 72.725.507 | | |
| 2412 | CONCESSIONARIAS DE SERVICOS PUBLICOS - ADM. DIRETA - COOPERACAO E PAZ | F | 192.156 | | 192.156 | 192.156 | | |
| 2413 | CONCESSIONARIAS DE SERVICOS PUBLICOS - ADM. DIRETA - DESENVOLVIMENTO ECONOMICO, COMPETITIVIDADE E INOVACAO | F | 107.000 | | 107.000 | 107.000 | | |
| 2415 | CONCESSIONARIAS DE SERVICOS PUBLICOS - ADM. DIRETA - MUDANCAS CLIMATICAS E RESILIENCIA | F | 655.160 | | 655.160 | 655.160 | | |
| 2415 | CONCESSIONARIAS DE SERVICOS PUBLICOS - ADM. DIRETA - MUDANCAS CLIMATICAS E RESILIENCIA | S | 216.845 | | 216.845 | 216.845 | | |

Projeto de Lei Orçamentária Anual - 2023



Assinado digitalmente por EDUARDO DA COSTA PAES.
 Autenticado digitalmente por DENISE MENDES DA SILVA.
 Documento Nº: 1145639.8092378-4273 - consulta à autenticidade em <https://acesso.processo.rio/sigaex/public/app/autenticar?n=1145639.8092378-4273>



SMFPRO202204326V01



DEMONSTRATIVO DAS DESPESAS POR PROJETOS, ATIVIDADES E OPERAÇÕES ESPECIAIS, SEGUNDO A CATEGORIA ECONÔMICA E ORIGEM DOS RECURSOS - ORDEM NUMÉRICA

R\$ 1

| PROJETOS, ATIVIDADES E OPERAÇÕES ESPECIAIS | | CATEGORIA ECONÔMICA | | | | | |
|--|--|---------------------|---------------|-----------|---------------|---------------------|---------------------------|
| CÓDIGO | TÍTULO | ESFERA | CORRENTE | CAPITAL | TOTAL | RECURSOS DO TESOURO | RECURSOS DE OUTRAS FONTES |
| 2419 | CONCESSIONARIAS DE SERVICOS PUBLICOS - ADM. DIRETA - GOVERNANCA | F | 4.326.631 | | 4.326.631 | 4.326.631 | |
| 2420 | CONCESSIONARIAS DE SERVICOS PUBLICOS DE ENERGIA ELETRICA - ADM. DIRETA - LONGEVIDADE, BEM-ESTAR E TERRITORIO CONECTADO | F | 17.553.548 | | 17.553.548 | 17.553.548 | |
| 2420 | CONCESSIONARIAS DE SERVICOS PUBLICOS DE ENERGIA ELETRICA - ADM. DIRETA - LONGEVIDADE, BEM-ESTAR E TERRITORIO CONECTADO | S | 101.288.985 | | 101.288.985 | 101.288.985 | |
| 2421 | CONCESSIONARIAS DE SERVICOS PUBLICOS DE ENERGIA ELETRICA - ADM. DIRETA - IGUALDADE E EQUIDADE | S | 3.595.000 | | 3.595.000 | 3.595.000 | |
| 2421 | CONCESSIONARIAS DE SERVICOS PUBLICOS DE ENERGIA ELETRICA - ADM. DIRETA - IGUALDADE E EQUIDADE | F | 94.263.307 | | 94.263.307 | 94.263.307 | |
| 2422 | CONCESSIONARIAS DE SERVICOS PUBLICOS DE ENERGIA ELETRICA - ADM. DIRETA - COOPERACAO E PAZ | F | 584.167 | | 584.167 | 584.167 | |
| 2423 | CONCESSIONARIAS DE SERVICOS PUBLICOS DE ENERGIA ELETRICA - ADM. DIRETA - DESENVOLVIMENTO ECONOMICO, COMPETITIVIDADE E INOVACAO | F | 477.000 | | 477.000 | 477.000 | |
| 2425 | CONCESSIONARIAS DE SERVICOS PUBLICOS DE ENERGIA ELETRICA - ADM. DIRETA - MUDANCAS CLIMATICAS E RESILIENCIA | F | 2.860.000 | | 2.860.000 | 2.860.000 | |
| 2425 | CONCESSIONARIAS DE SERVICOS PUBLICOS DE ENERGIA ELETRICA - ADM. DIRETA - MUDANCAS CLIMATICAS E RESILIENCIA | S | 180.000 | | 180.000 | 180.000 | |
| 2429 | CONCESSIONARIAS DE SERVICOS PUBLICOS DE ENERGIA ELETRICA - ADM. DIRETA - GOVERNANCA | F | 3.666.952 | | 3.666.952 | 3.666.952 | |
| 2442 | MODERNIZACAO DA INFRAESTRUTURA OPERACIONAL - PMAT | F | | 6.362.704 | 6.362.704 | 6.362.704 | |
| 2508 | PESSOAL DE APOIO DAS UNIDADES ESCOLARES | F | 530.101.000 | | 530.101.000 | 530.101.000 | |
| 2511 | ACAO PREVENTIVA ORIENTADA PARA SEGURANCA | F | 5.219.500 | | 5.219.500 | 5.219.500 | |
| 2520 | PROVISAO DE GASTOS COM PESSOAL - LONGEVIDADE, BEM-ESTAR E TERRITORIO CONECTADO | F | 247.883.978 | | 247.883.978 | 247.883.978 | |
| 2520 | PROVISAO DE GASTOS COM PESSOAL - LONGEVIDADE, BEM-ESTAR E TERRITORIO CONECTADO | S | 1.195.273.000 | | 1.195.273.000 | 1.195.273.000 | |
| 2521 | PROVISAO DE GASTOS COM PESSOAL - IGUALDADE E EQUIDADE | S | 182.741.000 | | 182.741.000 | 182.741.000 | |
| 2521 | PROVISAO DE GASTOS COM PESSOAL - IGUALDADE E EQUIDADE | F | 690.923.796 | | 690.923.796 | 690.923.796 | |
| 2522 | PROVISAO DE GASTOS COM PESSOAL - COOPERACAO E PAZ | F | 18.715.000 | | 18.715.000 | 18.715.000 | |
| 2523 | PROVISAO DE GASTOS COM PESSOAL - DESENVOLVIMENTO ECONOMICO, COMPETITIVIDADE E INOVACAO | F | 82.170.038 | | 82.170.038 | 82.170.038 | |
| 2525 | PROVISAO DE GASTOS COM PESSOAL - MUDANCAS CLIMATICAS E RESILIENCIA | F | 27.702.000 | | 27.702.000 | 27.702.000 | |
| 2525 | PROVISAO DE GASTOS COM PESSOAL - MUDANCAS CLIMATICAS E RESILIENCIA | S | 15.549.000 | | 15.549.000 | 15.549.000 | |
| 2529 | PROVISAO DE GASTOS COM PESSOAL - GOVERNANCA | F | 914.566.000 | | 914.566.000 | 914.566.000 | |
| 2530 | SERVICOS DE LIMPEZA URBANA E OUTROS SERVICOS ESPECIALIZADOS | F | 1.000 | | 1.000 | 1.000 | |

Projeto de Lei Orçamentária Anual - 2023



Assinado digitalmente por EDUARDO DA COSTA PAES.
 Autenticado digitalmente por DENISE MENDES DA SILVA.
 Documento Nº: 1145639.8092378-4273 - consulta à autenticidade em <https://acesso.processo.rio/sigaex/public/app/autenticar?n=1145639.8092378-4273>



SMFPRO202204326V01



DEMONSTRATIVO DAS DESPESAS POR PROJETOS, ATIVIDADES E OPERAÇÕES ESPECIAIS, SEGUNDO A CATEGORIA ECONÔMICA E ORIGEM DOS RECURSOS - ORDEM NUMÉRICA

R\$ 1

| CÓDIGO | TÍTULO | CATEGORIA ECONÔMICA | | | | | RECURSOS DO TESOURO | RECURSOS DE OUTRAS FONTES |
|--------|---|---------------------|---------------|---------|-------|---------------|---------------------|---------------------------|
| | | ESFERA | CORRENTE | CAPITAL | TOTAL | | | |
| 2562 | PESSOAL DAS UNIDADES ESCOLARES - ENSINO FUNDAMENTAL | F | 2.485.723.000 | | | 2.485.723.000 | 2.485.723.000 | |
| 2567 | PESSOAL DAS UNIDADES ESCOLARES - EDUCACAO INFANTIL | F | 464.769.000 | | | 464.769.000 | 464.769.000 | |
| 2569 | PESSOAL DAS UNIDADES ESCOLARES - EDUCACAO DE JOVENS E ADULTOS NO ENSINO FUNDAMENTAL | F | 72.139.000 | | | 72.139.000 | 72.139.000 | |
| 2570 | PESSOAL DAS UNIDADES ESCOLARES - EDUCACAO ESPECIAL NA EDUCACAO BASICA | F | 71.911.000 | | | 71.911.000 | 71.911.000 | |
| 2578 | ATIVIDADES DO CONSELHO MUNICIPAL DE ASSISTENCIA SOCIAL (CMAS RJ) | S | 22.000 | 91.112 | | 113.112 | 113.112 | |
| 2584 | PESSOAL DO PROGRAMA SAUDE DA FAMILIA | S | 14.503.000 | | | 14.503.000 | 14.503.000 | |
| 2596 | PROGRAMA DE GARANTIA DE CARTAS DE CREDITO IMOBILIARIO | F | 3.410.677 | | | 3.410.677 | 3.410.677 | |
| 2597 | OPERACIONALIZACAO DA PENSAO ESPECIAL - LC No 193/2018 | F | 80.033.000 | | | 80.033.000 | 80.033.000 | |
| 2598 | PLANO DE SAUDE | F | 159.409.000 | | | 159.409.000 | 159.409.000 | |
| 2701 | SERVICO DE ATENCAO DOMICILIAR (SAD) | S | 10.003.541 | | | 10.003.541 | 10.003.541 | |
| 2731 | INCLUSAO SOCIOEDUCATIVA INTEGRAL DA PESSOA COM DEFICIENCIA | S | 4.350.896 | | | 4.350.896 | 4.350.896 | |
| 2735 | MANUTENCAO DO SISTEMA DE DRENAGEM | F | 79.000.000 | | | 79.000.000 | 79.000.000 | |
| 2741 | ATIVIDADES DO CONSELHO DE SEGURANCA ALIMENTAR DO MUNICIPIO DO RIO DE JANEIRO (CONSEA-RIO) | S | 22.000 | | | 22.000 | 22.000 | |
| 2746 | ACOES DE ATENCAO PSICOSSOCIAL | S | 245.605.148 | | | 245.605.148 | 245.605.148 | |
| 2747 | MANUTENCAO DA REDE DE ATENCAO PSIQUIATRICA | S | 71.085.870 | | | 71.085.870 | 71.085.870 | |
| 2748 | ACOES DE DESINSTITUCIONALIZACAO EM SAUDE MENTAL | S | 42.485.406 | | | 42.485.406 | 42.485.406 | |
| 2749 | GESTAO E MANUTENCAO DAS ATIVIDADES OPERACIONAIS | F | 14.092.987 | 220.870 | | 14.313.857 | 14.313.857 | |
| 2776 | MANUTENCAO DO CUSTEIO DAS COORDENACOES DE EMERGENCIA REGIONAIS (CER) | S | 239.537.292 | | | 239.537.292 | 239.537.292 | |
| 2777 | MANUTENCAO DO CUSTEIO DAS UNIDADES DE PRONTO ATENDIMENTO (UPA) | S | 369.966.732 | | | 369.966.732 | 369.966.732 | |
| 2778 | CONSERVACAO DE LOGRADOUROS | F | 281.879.121 | 71.339 | | 281.950.460 | 281.950.460 | |
| 2790 | MANUTENCAO E DESENVOLVIMENTO DA INFORMATICA - ADM. DIRETA - LONGEVIDADE, BEM-ESTAR E TERRITORIO CONECTADO | F | 1.947.033 | 223.724 | | 2.170.757 | 2.170.757 | |
| 2790 | MANUTENCAO E DESENVOLVIMENTO DA INFORMATICA - ADM. DIRETA - LONGEVIDADE, BEM-ESTAR E TERRITORIO CONECTADO | S | 17.781.514 | 131.673 | | 17.913.187 | 17.913.187 | |
| 2791 | MANUTENCAO E DESENVOLVIMENTO DA INFORMATICA - ADM. DIRETA - IGUALDADE E EQUIDADE | S | 595.605 | | | 595.605 | 595.605 | |
| 2791 | MANUTENCAO E DESENVOLVIMENTO DA INFORMATICA - ADM. DIRETA - IGUALDADE E EQUIDADE | F | 22.670.593 | 2.000 | | 22.672.593 | 22.672.593 | |

Projeto de Lei Orçamentária Anual - 2023



Assinado digitalmente por EDUARDO DA COSTA PAES.
 Autenticado digitalmente por DENISE MENDES DA SILVA.
 Documento Nº: 1145639.8092378-4273 - consulta à autenticidade em <https://acesso.processo.rio/sigaex/public/app/autenticar?n=1145639.8092378-4273>



SMFPRO202204326V01



DEMONSTRATIVO DAS DESPESAS POR PROJETOS, ATIVIDADES E OPERAÇÕES ESPECIAIS, SEGUNDO A CATEGORIA ECONÔMICA E ORIGEM DOS RECURSOS - ORDEM NUMÉRICA

R\$ 1

| PROJETOS, ATIVIDADES E OPERAÇÕES ESPECIAIS | | CATEGORIA ECONÔMICA | | | | | |
|--|---|---------------------|---------------|-----------|---------------|---------------------|---------------------------|
| CÓDIGO | TÍTULO | ESFERA | CORRENTE | CAPITAL | TOTAL | RECURSOS DO TESOURO | RECURSOS DE OUTRAS FONTES |
| 2792 | MANUTENCAO E DESENVOLVIMENTO DA INFORMATICA - ADM. DIRETA - COOPERACAO E PAZ | F | 237.226 | 148.784 | 386.010 | 386.010 | |
| 2793 | MANUTENCAO E DESENVOLVIMENTO DA INFORMATICA - ADM. DIRETA - DESENVOLVIMENTO ECONOMICO, COMPETITIVIDADE E INOVACAO | F | 848.000 | 150.000 | 998.000 | 998.000 | |
| 2795 | MANUTENCAO E DESENVOLVIMENTO DA INFORMATICA - ADM. DIRETA - MUDANCAS CLIMATICAS E RESILIENCIA | F | 161.173 | | 161.173 | 161.173 | |
| 2799 | MANUTENCAO E DESENVOLVIMENTO DA INFORMATICA - ADMINISTRACAO DIRETA - GOVERNANCA | F | 28.055.833 | 1.969.215 | 30.025.048 | 30.025.048 | |
| 2801 | DESENVOLVIMENTO GLOBAL E INCLUSAO PRODUTIVA DA PESSOA COM DEFICIENCIA E SUA FAMILIA | S | 12.853.179 | | 12.853.179 | 12.853.179 | |
| 2847 | MANUTENCAO DAS UNIDADES DE MEDIA COMPLEXIDADE | S | 37.894.009 | | 37.894.009 | 37.894.009 | |
| 2849 | ASSISTENCIA FARMACEUTICA BASICA | S | 116.306.396 | | 116.306.396 | 116.306.396 | |
| 2851 | QUALIFICACAO DO ATENDIMENTO NAS EMERGENCIAS DA REDE MUNICIPAL | S | 51.236.874 | | 51.236.874 | 51.236.874 | |
| 2854 | MANUTENCAO DA REDE DE ATENCAO PRIMARIA A SAUDE | S | 1.256.921.860 | | 1.256.921.860 | 1.256.921.860 | |
| 2861 | ACOES DE CONVIVENCIA E PROMOCAO DE VIDA SAUOAVEL PARA PESSOAS EM PROCESSO DE ENVELHECIMENTO E IDOSOS | F | 14.876.098 | | 14.876.098 | 14.876.098 | |
| 2900 | MANUTENCAO DAS UNIDADES DE ATENDIMENTO A PESSOA COM DEFICIENCIA | S | 4.328.256 | | 4.328.256 | 4.328.256 | |
| 2901 | AUXILIO HABITACIONAL TEMPORARIO | S | 14.353.082 | | 14.353.082 | 14.353.082 | |
| 2902 | EMPREGABILIDADE E GERACAO DE RENDA | F | 343.000 | 30.000 | 373.000 | 373.000 | |
| 2903 | CAPACITACAO AO MUNDO DO TRABALHO | F | 294.551 | | 294.551 | 294.551 | |
| 2904 | PROJECAO INTERNACIONAL DA CIDADE | F | 945.692 | | 945.692 | 945.692 | |
| 2905 | EMPREENDEDORISMO | F | 23.000 | | 23.000 | 23.000 | |
| 2906 | IMPLANTACAO E OPERACAO DO CORREDOR BRT TRANSBRASIL | F | 100 | | 100 | 100 | |
| 2907 | PREVENCAO E ENFRENTAMENTO A TODAS AS FORMAS DE VIOLENCIA CONTRA MULHERES | F | 9.278.278 | | 9.278.278 | 9.278.278 | |
| 2908 | ATIVIDADES DO CONSELHO MUNICIPAL DE POLITICAS SOBRE DROGAS (COMARIO) | S | 20.000 | | 20.000 | 20.000 | |
| 2909 | PROTECAO SOCIAL NAS EMERGENCIAS SOCIOASSISTENCIAIS | S | 2.107.052 | | 2.107.052 | 2.107.052 | |
| 2910 | TRANSFERENCIA DE RENDA DIRETA NO MUNICIPIO DO RIO DE JANEIRO | S | 55.801.000 | | 55.801.000 | 55.801.000 | |
| 2911 | DESENVOLVIMENTO DE PROJETOS ESPECIAIS DE ASSISTENCIA SOCIAL | S | 1.000 | | 1.000 | 1.000 | |
| 2912 | CAMPANHA DE PREVENCAO E CUIDADO SOBRE DROGAS | S | 476.339 | | 476.339 | 476.339 | |
| 2913 | PROTECAO SOCIAL BASICA | S | 30.234.308 | | 30.234.308 | 30.234.308 | |

Projeto de Lei Orçamentária Anual - 2023



Assinado digitalmente por EDUARDO DA COSTA PAES.
 Autenticado digitalmente por DENISE MENDES DA SILVA.
 Documento Nº: 1145639.8092378-4273 - consulta à autenticidade em <https://acesso.processo.rio/sigaex/public/app/autenticar?n=1145639.8092378-4273>





DEMONSTRATIVO DAS DESPESAS POR PROJETOS, ATIVIDADES E OPERAÇÕES ESPECIAIS, SEGUNDO A CATEGORIA ECONÔMICA E ORIGEM DOS RECURSOS - ORDEM NUMÉRICA

RS \$ 1

| PROJETOS, ATIVIDADES E OPERAÇÕES ESPECIAIS | | CATEGORIA ECONÔMICA | | | | | |
|--|---|---------------------|-------------|---------|-------------|---------------------|---------------------------|
| CÓDIGO | TÍTULO | ESFERA | CORRENTE | CAPITAL | TOTAL | RECURSOS DO TESOURO | RECURSOS DE OUTRAS FONTES |
| 2914 | PROMOCAO DA ASSISTENCIA SOCIAL NOS TERRITORIOS MAIS VULNERAVEIS DA CIDADE | S | 4.001.000 | | 4.001.000 | 4.001.000 | |
| 2915 | PROMOCAO DA ASSISTENCIA SOCIAL A CRIANCAS DA PRIMEIRA INFANCIA E SUAS FAMILIAS | S | 680.000 | | 680.000 | 680.000 | |
| 2916 | IMPLEMENTACAO DO PROGRAMA DE SEGURANCA ALIMENTAR E NUTRICIONAL | S | 20.827.385 | | 20.827.385 | 20.827.385 | |
| 2917 | MANUTENCAO DO SISTEMA CARIOCA DE RELACIONAMENTO COM O CIDADAO | F | 16.095.154 | | 16.095.154 | 16.095.154 | |
| 2918 | ATIVIDADES DE TRABALHORES COMUNITARIOS EM PROJETOS SOCIOAMBIENTAIS | F | 1.204.600 | | 1.204.600 | 1.204.600 | |
| 2919 | MANUTENCAO DOS SERVICOS PUBLICOS DIGITAIS DO MUNICIPIO | F | 4.382.280 | | 4.382.280 | 4.382.280 | |
| 2920 | GESTAO DE RISCOS, TRANSPARENCIA E INTEGRIDADE | F | 467.680 | | 467.680 | 467.680 | |
| 2923 | PROMOCAO DE UM RIO SEM PRECONCEITO | F | 791.930 | | 791.930 | 791.930 | |
| 2924 | GESTAO EFICIENTE, SUSTENTAVEL E COMPARTILHADA | F | 1.000 | 114.304 | 115.304 | 115.304 | |
| 2925 | GESTAO DE DOCUMENTOS NA CIDADE DO RIO DE JANEIRO | F | 108.825 | | 108.825 | 108.825 | |
| 2927 | MANUTENCAO DE AREAS REFLORESTADAS | F | 4.878.000 | | 4.878.000 | 4.878.000 | |
| 2928 | OPERACAO DE CENTRO DE TRIAGEM DE ANIMAIS SILVESTRES | F | 2.000 | | 2.000 | 2.000 | |
| 2929 | POLITICAS DE IGUALDADE RACIAL | F | 1.000 | | 1.000 | 1.000 | |
| 2930 | CAPACITACAO DE JOVENS EM SITUACAO SOCIAL VULNERAVEL EM SETORES DA ECONOMIA CRIATIVA | F | 1.163.000 | | 1.163.000 | 1.163.000 | |
| 2931 | PRODUCAO AGROECOLOGICA | F | 1.447.740 | | 1.447.740 | 1.447.740 | |
| 2932 | ATRACAO DE EVENTOS PARA A CIDADE DO RIO DE JANEIRO | F | 1.391.772 | | 1.391.772 | 1.391.772 | |
| 2933 | CONSERVACAO DE CORPOS HIDRICOS | F | 10.341.143 | | 10.341.143 | 10.341.143 | |
| 2934 | MULTIPLICACAO DA FILOSOFIA DE PROTECAO E DEFESA CIVIL | S | 1.000 | | 1.000 | 1.000 | |
| 2935 | CRECHES | F | 263.698.739 | | 263.698.739 | 263.698.739 | |
| 2936 | IMPLANTACAO E OPERACAO DAS BASES DO CONHECIMENTO | F | 5.453.441 | | 5.453.441 | 5.453.441 | |
| 2937 | APOIO E FOMENTO A INOVACAO DIGITAL, CIENTIFICA E TECNOLÓGICA | F | 13.702.339 | | 13.702.339 | 13.702.339 | |
| 2939 | PROMOCAO DE ACOES DE ACESSIBILIDADE | S | 100 | | 100 | 100 | |
| 2940 | CAPACITACAO E QUALIFICACAO DAS PESSOAS COM DEFICIENCIA | S | 150 | | 150 | 150 | |
| 2941 | CONNECTIVIDADE | F | 700 | | 700 | 700 | |
| 2942 | TRANSFORMACAO DIGITAL | F | 3.705.876 | | 3.705.876 | 3.705.876 | |

Projeto de Lei Orçamentária Anual - 2023



Assinado digitalmente por EDUARDO DA COSTA PAES.
 Autenticado digitalmente por DENISE MENDES DA SILVA.
 Documento Nº: 1145639.8092378-4273 - consulta à autenticidade em <https://acesso.processo.rio/sigaex/public/app/autenticar?n=1145639.8092378-4273>



SMFPRO202204326V01



DEMONSTRATIVO DAS DESPESAS POR PROJETOS, ATIVIDADES E OPERAÇÕES ESPECIAIS, SEGUNDO A CATEGORIA ECONÔMICA E ORIGEM DOS RECURSOS - ORDEM NUMÉRICA

RS\$ 1

| PROJETOS, ATIVIDADES E OPERAÇÕES ESPECIAIS | | CATEGORIA ECONÔMICA | | | | | |
|--|--|---------------------|-------------|-----------|-------------|---------------------|---------------------------|
| CÓDIGO | TÍTULO | ESFERA | CORRENTE | CAPITAL | TOTAL | RECURSOS DO TESOURO | RECURSOS DE OUTRAS FONTES |
| 2943 | GRANDES AQUISIÇÕES | F | | 999.984 | 999.984 | 999.984 | |
| 2947 | CONSERVAÇÃO PREDIAL DAS UNIDADES DA REDE PÚBLICA MUNICIPAL DE ENSINO | F | 18.073.741 | | 18.073.741 | 18.073.741 | |
| 2948 | REVITALIZAÇÃO URBANA DA AV. BRASIL | F | | 431.571 | 431.571 | 431.571 | |
| 2949 | REVITALIZAÇÃO URBANA DOS ESPAÇOS PÚBLICOS | F | | 1.147.696 | 1.147.696 | 1,147,696 | |
| 2950 | REVITALIZAÇÃO URBANA DO CENTRO DA CIDADE | F | | 1,147,697 | 1,147,697 | 1,147,697 | |
| 2951 | REVITALIZAÇÃO URBANA DAS ZONAS NORTE E OESTE | F | | 1,147,696 | 1,147,696 | 1,147,696 | |
| 2952 | INFORMAÇÃO ESTRATÉGICA E RESPOSTA AS EMERGENCIAS EM SAÚDE PÚBLICA | S | 3.820.956 | | 3.820.956 | 3.820.956 | |
| 2953 | INCENTIVO A EMPRESAS IMPACTADAS PELA PANDEMIA | F | | 2.000 | 2.000 | 2.000 | |
| 2954 | SIMPLIFICAÇÃO DOS PROCESSOS DE NOVOS EMPREENDIMENTOS | F | | 1.000 | 1.000 | 1.000 | |
| 2955 | FOMENTO A CRIAÇÃO TECNOLÓGICA NA REGIÃO DO PORTO DO RIO | F | | 2.000 | 2.000 | 2.000 | |
| 2956 | REVITALIZAÇÃO ECONÔMICA DAS ZONAS NORTE E OESTE | F | 1.000 | | 1.000 | 1.000 | |
| 2957 | REVITALIZAÇÃO ECONÔMICA DA AVENIDA BRASIL | F | 1.000 | | 1.000 | 1.000 | |
| 2958 | AMPLIAÇÃO E QUALIFICAÇÃO DA ATENÇÃO ESPECIALIZADA | S | 204.479.199 | | 204.479.199 | 204.479.199 | |
| 2959 | AMPLIAÇÃO E QUALIFICAÇÃO DA ATENÇÃO PRIMÁRIA À SAÚDE | S | 9.982.713 | | 9.982.713 | 9.982.713 | |
| 2960 | IMPLANTAÇÃO E GESTÃO DO CONSELHO, PLANO E FUNDO MUNICIPAL DE CULTURA | F | 100 | | 100 | 100 | |
| 2961 | APOIO E FOMENTO À PRODUÇÃO CULTURAL, ARTÍSTICA E SOCIOCULTURAL | F | 5.094.100 | | 5.094.100 | 5.094.100 | |
| 2962 | PROMOÇÃO DA POLÍTICA DE CULTURA DO MUNICÍPIO DO RIO DE JANEIRO | F | 3.379.202 | | 3.379.202 | 3.379.202 | |
| 2963 | ATENÇÃO À SAÚDE E À LONGEVIDADE DA POPULAÇÃO CARIOCA | S | 869.225 | | 869.225 | 869.225 | |
| 2964 | APOIO A EVENTOS NA ÁREA CULTURAL ATRAVÉS DA LEI DE INCENTIVO À CULTURA CARIOCA - LEI Nº 5.553/2013 | F | 63.557.625 | | 63.557.625 | 63.557.625 | |
| 2965 | IMPLANTAÇÃO DE NOVAS TECNOLOGIAS PARA A ATENÇÃO PRIMÁRIA À SAÚDE | S | 1.171.750 | | 1.171.750 | 1.171.750 | |
| 2966 | QUALIFICAÇÃO DA GESTÃO DOS EQUIPAMENTOS CULTURAIS E ARTICULAÇÃO COM O TERRITÓRIO | F | 3.000.000 | | 3.000.000 | 3.000.000 | |
| 2967 | FORMAÇÃO PARA O TRABALHO CULTURAL | F | 1.191.294 | | 1.191.294 | 1.191.294 | |
| 2968 | VIGILÂNCIA EPIDEMIOLÓGICA | S | 4.536.710 | | 4.536.710 | 4.536.710 | |
| 2969 | ATIVIDADES DE IMUNIZAÇÃO | S | 2.050.174 | | 2.050.174 | 2.050.174 | |
| 2970 | VIGILÂNCIA EM SAÚDE AMBIENTAL | S | 19.564.079 | | 19.564.079 | 19.564.079 | |

Projeto de Lei Orçamentária Anual - 2023



Assinado digitalmente por EDUARDO DA COSTA PAES.
 Autenticado digitalmente por DENISE MENDES DA SILVA.
 Documento Nº: 1145639.8092378-4273 - consulta à autenticidade em <https://acesso.processo.rio/sigaex/public/app/autenticar?n=1145639.8092378-4273>



SMFPRO202204326V01



DEMONSTRATIVO DAS DESPESAS POR PROJETOS, ATIVIDADES E OPERAÇÕES ESPECIAIS, SEGUNDO A CATEGORIA ECONÔMICA E ORIGEM DOS RECURSOS - ORDEM NUMÉRICA

RS 1

| PROJETOS, ATIVIDADES E OPERAÇÕES ESPECIAIS | | CATEGORIA ECONÔMICA | | | | | |
|--|---|---------------------|------------|-------------|-------------|---------------------|---------------------------|
| CÓDIGO | TÍTULO | ESFERA | CORRENTE | CAPITAL | TOTAL | RECURSOS DO TESOURO | RECURSOS DE OUTRAS FONTES |
| 2971 | ELABORACAO DE POLITICAS PUBLICAS DE PROMOCAO DOS DIREITOS DAS MULHERES | F | 882.840 | | 882.840 | 882.840 | |
| 2972 | DESPESAS NAO PERTINENTES AO MDE - LDB ARTIGO 71 | F | 11.075.487 | 211.200 | 11.286.687 | 11.286.687 | |
| 2973 | DESENVOLVIMENTO INTEGRAL DAS CRIANCAS MENORES DE 6 ANOS EM SITUACAO DE VULNERABILIDADE | S | 633.061 | | 633.061 | 633.061 | |
| 2974 | ACOES COMUNITARIAS INTEGRADAS | F | 3.199.000 | 1.000 | 3.200.000 | 3.200.000 | |
| 2975 | INCLUSAO PROFISSIONAL, PROMOCAO DA CIDADANIA E EMANCIPACAO DOS JOVENS CARIOCAS | F | 15.313.749 | 1.000 | 15.314.749 | 15.314.749 | |
| 2976 | ESTRATEGIAS PARA COMPENSACAO DE CARBONO | F | 186.000 | | 186.000 | 186.000 | |
| 2977 | FOMENTO A PARTICIPACAO CIDADã E AO ENGAJAMENTO POPULAR | F | 42.419 | | 42.419 | 42.419 | |
| 2978 | ESTRATEGIAS DE GESTAO E ACORDOS DE RESULTADOS - PROJETOS, RESULTADOS E PROCESSOS | F | 31.353 | | 31.353 | 31.353 | |
| 2979 | ESTRATEGIAS DE PLANEJAMENTO, SUSTENTABILIDADE E RESILIENCIA | F | 44.400 | | 44.400 | 44.400 | |
| 2980 | FORMACAO E SUCESSAO DE GESTORES | F | 2.796.998 | | 2.796.998 | 2.796.998 | |
| 2981 | MODERNIZACAO DA GESTAO INTEGRADA DOS RECURSOS BASEADA EM TI E INTELIGENCIA ARTIFICIAL - PNAFM | F | | 4.199.862 | 4.199.862 | 4.199.862 | |
| 2982 | CENTRO INTEGRADO DE INFORMACOES FAZENDARIAS | F | 1.000 | 138 | 1.138 | 1.138 | |
| 2983 | PROMOCAO DE ATIVIDADES ESPORTIVAS COM A ESTRUTURA DO LEGADO OLIMPICO | F | 6.002.000 | | 6.002.000 | 6.002.000 | |
| 2985 | FISCALIZACAO DA PARCERIA PUBLICO-PRIVADA DA ILUMINACAO PUBLICA | F | 3.301.000 | | 3.301.000 | 3.301.000 | |
| 2986 | TRANSPORTE ESCOLAR | F | 95.786.112 | | 95.786.112 | 95.786.112 | |
| 2987 | AVALIACAO DO SISTEMA EDUCACIONAL | F | 3.300.000 | | 3.300.000 | 3.300.000 | |
| 2988 | ENSINO FUNDAMENTAL E EDUCACAO DE JOVENS E ADULTOS | F | 4.719.000 | | 4.719.000 | 4.719.000 | |
| 2989 | EXTENSAO CURRICULAR | F | 3.105.000 | | 3.105.000 | 3.105.000 | |
| 3003 | IMPLANTACAO DE CICLOVIA EM AREAS DE ENCOSTAS | F | | 199 | 199 | 199 | |
| 3005 | EVENTOS ESPECIAIS E EMPREENDIMENTOS TURISTICOS | F | 10.425.824 | | 10.425.824 | 10.425.824 | |
| 3006 | EVENTOS ESPECIAIS TURISTICOS, EDUCACIONAIS, HISTORICOS E CULTURAI | F | 1.000 | | 1.000 | 1.000 | |
| 3010 | TRATAMENTO PAISAGISTICO | F | | 19.001.000 | 19.001.000 | 19.001.000 | |
| 3043 | SISTEMA MUNICIPAL DE INFORMACOES URBANAS - SIURB | F | | 3.380.446 | 3.380.446 | 3.380.446 | |
| 3046 | IMPLANTACAO DE SISTEMAS DE MANEJO DE AGUAS PLUVIAIS E DE INFRAESTRUTURA URBANA DAS BACIAS HIDROGRAFICAS | F | | 393.063.908 | 393.063.908 | 393.063.908 | |

Projeto de Lei Orçamentária Anual - 2023



Assinado digitalmente por EDUARDO DA COSTA PAES.
 Autenticado digitalmente por DENISE MENDES DA SILVA.
 Documento Nº: 1145639.8092378-4273 - consulta à autenticidade em <https://acesso.processo.rio/sigaex/public/app/autenticar?n=1145639.8092378-4273>



SMFPRO202204326V01



DEMONSTRATIVO DAS DESPESAS POR PROJETOS, ATIVIDADES E OPERAÇÕES ESPECIAIS, SEGUNDO A CATEGORIA ECONÔMICA E ORIGEM DOS RECURSOS - ORDEM NUMÉRICA

R\$ 1

| PROJETOS, ATIVIDADES E OPERAÇÕES ESPECIAIS | | CATEGORIA ECONÔMICA | | | | | |
|--|---|---------------------|------------|-------------|-------------|---------------------|---------------------------|
| CÓDIGO | TÍTULO | ESFERA | CORRENTE | CAPITAL | TOTAL | RECURSOS DO TESOURO | RECURSOS DE OUTRAS FONTES |
| 3060 | MAPEAMENTO DIGITAL | F | | 2.900.998 | 2.900.998 | 2.900.998 | |
| 3079 | REFORMA EM IMOVEIS PROPRIOS - FUNPREVI | S | | 12.000.000 | 12.000.000 | | 12.000.000 |
| 3101 | PESQUISAS DE CAMPO, MONITORAMENTO E AVALIACAO DE POLITICAS PUBLICAS | F | | 998 | 998 | 998 | |
| 3102 | PROJETOS ESPECIAIS E POLITICAS PUBLICAS | F | | 1.497 | 1.497 | 1.497 | |
| 3104 | OBRAS E INSTALACOES PREDIAIS VOLTADAS A LIMPEZA URBANA | F | | 733.704 | 733.704 | 733.704 | |
| 3105 | EXPANSAO DO PROJETO TERRITORIOS SOCIAIS | F | | 5.942.834 | 5.942.834 | 5.942.834 | |
| 3110 | MITIGACAO DE RISCO GEOLOGICO GEOTECNICO | F | | 199 | 199 | 199 | |
| 3111 | MODERNIZACAO DO PARQUE TECNOLOGICO | F | | 199 | 199 | 199 | |
| 3280 | INFORMACOES ESTATISTICAS, GERENCIAIS E CARTOGRAFICAS | F | | 779.199 | 779.199 | 779.199 | |
| 3398 | MODERNIZACAO DO PLANETARIO | F | | 5.000 | 5.000 | | 5.000 |
| 3408 | MODERNIZACAO DO PARQUE GRAFICO | F | 174.000 | | 174.000 | 174.000 | |
| 3539 | ESTABILIZACAO GEOTECNICA | F | | 124.244.784 | 124.244.784 | 124.244.784 | |
| 3551 | PROJETO CARNAVAL | F | 11.413.056 | 33.310 | 11.446.366 | 11.444.366 | 2.000 |
| 3569 | DESENVOLVIMENTO E MODERNIZACAO INSTITUCIONAL | S | | 2.000.000 | 2.000.000 | | 2.000.000 |
| 3633 | MODERNIZACAO TECNOLOGICA E DE INFRAESTRUTURA | F | | 3.500.499 | 3.500.499 | 3.500.499 | |
| 3719 | IMPLANTACAO DO SISTEMA DE ESGOTO SANITARIO NA ZONA OESTE | F | | 23.038.754 | 23.038.754 | 23.038.754 | |
| 3722 | SISTEMA DE SINALIZACAO INTELIGENTE | F | | 4.497 | 4.497 | 4.497 | |
| 3800 | MODERNIZACAO E ESTRUTURACAO PARA ORDEM PUBLICA E DEFESA SOCIAL | F | | 1.824.759 | 1.824.759 | 45.914 | 1.778.845 |
| 3801 | CONSTRUCAO E REFORMA DE INSTALACOES FISICAS | F | | 499 | 499 | 499 | |
| 3802 | RECUPERACAO DA CAPACIDADE TECNOLOGICA | F | | 62.074.468 | 62.074.468 | 61.088.468 | 986.000 |
| 3803 | PLATAFORMA DIGITAL DE TURISMO DO RIO | F | 4.000 | | 4.000 | 4.000 | |
| 3804 | REQUALIFICACAO DAS AREAS VERDES E PRACAS DO RIO | F | | 199 | 199 | 199 | |
| 3805 | REQUALIFICACAO DOS PARQUES URBANOS DO RIO | F | | 40.432.119 | 40.432.119 | 40.432.119 | |
| 3806 | SISTEMA DE MONITORAMENTO DAS MUDANCAS CLIMATICAS - SISCLIMA | F | | 998 | 998 | 998 | |
| 3807 | RECUPERACAO E MODERNIZACAO DA EMPRESA | F | 100 | | 100 | 100 | |
| 3808 | SINALIZACAO GRAFICA DE PADRONIZACAO | F | 1.000 | | 1.000 | 1.000 | |

Projeto de Lei Orçamentária Anual - 2023



Assinado digitalmente por EDUARDO DA COSTA PAES.
 Autenticado digitalmente por DENISE MENDES DA SILVA.
 Documento Nº: 1145639.8092378-4273 - consulta à autenticidade em <https://acesso.processo.rio/sigaex/public/app/autenticar?n=1145639.8092378-4273>



SMFPRO202204326V01

DEMONSTRATIVO DAS DESPESAS POR PROJETOS, ATIVIDADES E OPERAÇÕES ESPECIAIS, SEGUNDO A CATEGORIA ECONÔMICA E ORIGEM DOS RECURSOS - ORDEM NUMÉRICA

R\$ 1

| PROJETOS, ATIVIDADES E OPERAÇÕES ESPECIAIS | | CATEGORIA ECONÔMICA | | | | | RECURSOS DO TESOURO | RECURSOS DE OUTRAS FONTES |
|--|--|---------------------|-------------|-----------|-------------|-------------|---------------------|---------------------------|
| CÓDIGO | TÍTULO | ESFERA | CORRENTE | CAPITAL | TOTAL | | | |
| 3809 | TRANSFORMACAO DIGITAL DOS SERVICOS PUBLICOS MUNICIPAIS | F | | 199 | 199 | 199 | | |
| 4001 | MANUTENCAO E RECUPERACAO DE DRENAGENS EM ENCOSTAS | F | 1.000 | | 1.000 | 1.000 | | |
| 4002 | FISCALIZACAO DAS DETERMINACOES DA LEI DE LIMPEZA URBANA | F | 915.838 | | 915.838 | 384.231 | 531.607 | |
| 4003 | REMOCAO E TRANSPORTE DE RESIDUOS SOLIDOS URBANOS SELETIVOS | F | 4.220.330 | | 4.220.330 | 4.100.211 | 120.119 | |
| 4007 | VISTORIAS, FISCALIZACAO E LICENCIAMENTO | F | 216.418 | | 216.418 | 216.418 | | |
| 4009 | CAPACITACAO DE RECURSOS HUMANOS - ADM. INDIRETA | F | 487.596 | | 487.596 | 431.700 | 55.896 | |
| 4009 | CAPACITACAO DE RECURSOS HUMANOS - ADM. INDIRETA | S | 95.451 | | 95.451 | | 95.451 | |
| 4010 | CONSERVACAO DE AREAS VERDES DE LAZER | F | 1.494.723 | | 1.494.723 | 1.494.723 | | |
| 4011 | MANUTENCAO DO CUSTEIO DA REDE HOSPITALAR - ADM. INDIRETA | S | 234.068.476 | 1.000.000 | 235.068.476 | | 235.068.476 | |
| 4012 | APOIO A CULTURA | F | 449.899 | | 449.899 | 449.899 | | |
| 4013 | GESTAO E MANUTENCAO DOS ESPACOS CULTURAIS | F | 8.640.852 | | 8.640.852 | 7.198.182 | 1.442.670 | |
| 4016 | ATIVIDADES DO RIOCENTRO | F | 100 | | 100 | 100 | | |
| 4042 | MANEJO DA ARBORIZACAO URBANA EM AREAS PUBLICAS | F | 37.231.835 | | 37.231.835 | 25.587.359 | 11.644.476 | |
| 4043 | GESTAO DO PLANETARIO DA CIDADE DAS CRIANCAS | F | 31.000 | | 31.000 | 1.000 | 30.000 | |
| 4044 | MONITORAMENTO PERMANENTE DAS SITUACOES DE RISCO - ALERTA RIO | F | 4.220.387 | | 4.220.387 | 4.220.387 | | |
| 4057 | TRATAMENTO DE RESIDUOS SOLIDOS E DESTINACAO FINAL SUSTENTAVEL | F | 335.574.520 | | 335.574.520 | 271.482.572 | 64.091.948 | |
| 4060 | LIMPEZA E COLETA DE RESIDUOS SOLIDOS EM COMUNIDADES DE BAIXA RENDA | F | 22.200.000 | | 22.200.000 | 14.644.017 | 7.555.983 | |
| 4062 | OPERACAO DE TRANSITO | F | 31.659.061 | | 31.659.061 | 31.659.061 | | |
| 4070 | DIFUSAO CULTURAL NO PLANETARIO | F | 35.000 | | 35.000 | | 35.000 | |
| 4095 | FISCALIZACAO DA CONCESSAO DO ZOO DO RIO | F | 26.685 | | 26.685 | 26.685 | | |
| 4126 | REMOCAO E TRANSPORTE DE RESIDUOS SOLIDOS URBANOS | F | 317.284.642 | | 317.284.642 | 271.872.021 | 45.412.621 | |
| 4132 | ASSISTENCIA A SAUDE DOS SERVIDORES MUNICIPAIS | S | 276.312.081 | | 276.312.081 | | 276.312.081 | |
| 4153 | MANUTENCAO DA ILUMINACAO PUBLICA | F | 2.407.907 | | 2.407.907 | 2.407.907 | | |
| 4160 | APOIO ADMINISTRATIVO - ADM. INDIRETA - LONGEVIDADE, BEM-ESTAR E TERRITORIO CONECTADO | F | 12.777.383 | 150.000 | 12.927.383 | 11.962.062 | 965.321 | |
| 4160 | APOIO ADMINISTRATIVO - ADM. INDIRETA - LONGEVIDADE, BEM-ESTAR E TERRITORIO CONECTADO | S | 10.000.000 | 1.000.000 | 11.000.000 | | 11.000.000 | |

Projeto de Lei Orçamentária Anual - 2023



Assinado digitalmente por EDUARDO DA COSTA PAES.
 Autenticado digitalmente por DENISE MENDES DA SILVA.
 Documento Nº: 1145639.8092378-4273 - consulta à autenticidade em <https://acesso.processo.rio/sigaex/public/app/autenticar?n=1145639.8092378-4273>



SMFFPRO202204326V01



DEMONSTRATIVO DAS DESPESAS POR PROJETOS, ATIVIDADES E OPERAÇÕES ESPECIAIS, SEGUNDO A CATEGORIA ECONÔMICA E ORIGEM DOS RECURSOS - ORDEM NUMÉRICA

R\$ 1

| PROJETOS, ATIVIDADES E OPERAÇÕES ESPECIAIS | | CATEGORIA ECONÔMICA | | | | | |
|--|---|---------------------|---------------|-----------|---------------|---------------------|---------------------------|
| CÓDIGO | TÍTULO | ESFERA | CORRENTE | CAPITAL | TOTAL | RECURSOS DO TESOURO | RECURSOS DE OUTRAS FONTES |
| 4161 | APOIO ADMINISTRATIVO - ADM. INDIRETA - IGUALDADE E EQUIDADE | F | 7.389.310 | 10.000 | 7.399.310 | 2.900.508 | 4.498.802 |
| 4162 | APOIO ADMINISTRATIVO - ADM. INDIRETA - COOPERACAO E PAZ | F | 13.450.506 | | 13.450.506 | 9.370.608 | 4.079.898 |
| 4163 | APOIO ADMINISTRATIVO - ADM. INDIRETA - DESENVOLVIMENTO ECONOMICO, COMPETITIVIDADE E INOVACAO | F | 8.671.470 | | 8.671.470 | 6.348.565 | 2.322.905 |
| 4165 | APOIO ADMINISTRATIVO - ADM. INDIRETA - MUDANCAS CLIMATICAS E RESILIENCIA | F | 122.123.817 | 3.317.098 | 125.440.915 | 73.496.623 | 51.944.292 |
| 4169 | APOIO ADMINISTRATIVO - ADM. INDIRETA - GOVERNANCA | F | 13.746.677 | | 13.746.677 | 1.817.245 | 11.929.432 |
| 4169 | APOIO ADMINISTRATIVO - ADM. INDIRETA - GOVERNANCA | S | 5.038.363 | 277.499 | 5.315.862 | | 5.315.862 |
| 4200 | CONTROLE E FISCALIZACAO DA AMPLIACAO DO SISTEMA DE DRENAGEM | F | 1.715.658 | | 1.715.658 | 1.715.658 | |
| 4201 | GESTAO E FISCALIZACAO PARA DESENVOLVIMENTO DE PROJETOS DE DRENAGEM URBANA | F | 2.738.914 | | 2.738.914 | 2.738.914 | |
| 4203 | REGULACAO E FISCALIZACAO DOS CONTRATOS DE CONCESSAO DE ESGOTAMENTO SANITARIO | F | 5.556.568 | | 5.556.568 | | 5.556.568 |
| 4204 | OPERACAO E MANUTENCAO DE PLANOS INCLINADOS, ESCADAS ROLANTES E GERADORES DO MUNICIPIO | F | 3.000.000 | | 3.000.000 | 1.000.000 | 2.000.000 |
| 4205 | SINALIZACAO GRAFICA E SEMAFORICA | F | 32.191.963 | 9.235.760 | 41.427.723 | 41.427.723 | |
| 4211 | AQUISICAO DE EQUIPAMENTOS DE COMUNICACAO | F | | 199 | 199 | 199 | |
| 4216 | MANUTENCAO PREDIAL E CUSTEIO DE IMOVEIS PROPRIOS | S | 6.589.154 | 5.000 | 6.594.154 | | 6.594.154 |
| 4217 | MANUTENCAO PREDIAL DA CRECHE INSTITUCIONAL DR. PAULO NIEMEYER | S | 77.841 | | 77.841 | | 77.841 |
| 4233 | MARKETING DO PRODUTO TURISTICO | F | 2.446.000 | | 2.446.000 | 2.446.000 | |
| 4300 | SERVIDORES INATIVOS DA REDE DE ENSINO | S | 3.226.153.729 | | 3.226.153.729 | 677.346.595 | 2.548.807.134 |
| 4301 | SERVIDORES INATIVOS DA REDE DE SAUDE | S | 664.734.675 | | 664.734.675 | | 664.734.675 |
| 4302 | SERVIDORES INATIVOS DA ADMINISTRACAO DIRETA | S | 1.540.724.475 | | 1.540.724.475 | | 1.540.724.475 |
| 4303 | SERVIDORES INATIVOS DA CMRJ | S | 254.185.651 | | 254.185.651 | 41.588.466 | 212.597.185 |
| 4304 | SERVIDORES INATIVOS DA ADMINISTRACAO INDIRETA | S | 22.505.658 | | 22.505.658 | | 22.505.658 |
| 4305 | SERVIDORES INATIVOS DO TCMRJ | S | 119.034.263 | | 119.034.263 | 18.110.173 | 100.924.090 |
| 4340 | DESPESAS OBRIGATORIAS E OUTROS CUSTEIOS - ADM. INDIRETA - LONGEVIDADE, BEM-ESTAR E TERRITORIO CONECTADO | S | 49.000.000 | | 49.000.000 | | 49.000.000 |
| 4340 | DESPESAS OBRIGATORIAS E OUTROS CUSTEIOS - ADM. INDIRETA - LONGEVIDADE, BEM-ESTAR E TERRITORIO CONECTADO | F | 1.088.073 | | 1.088.073 | 1.088.073 | |
| 4341 | DESPESAS OBRIGATORIAS E OUTROS CUSTEIOS - ADM. INDIRETA - IGUALDADE E EQUIDADE | F | 1.269.000 | | 1.269.000 | 1.269.000 | |

Projeto de Lei Orçamentária Anual - 2023



Assinado digitalmente por EDUARDO DA COSTA PAES.
 Autenticado digitalmente por DENISE MENDES DA SILVA.
 Documento Nº: 1145639.8092378-4273 - consulta à autenticidade em <https://acesso.processo.rio/sigaex/public/app/autenticar?n=1145639.8092378-4273>



SMFPRO202204326V01



DEMONSTRATIVO DAS DESPESAS POR PROJETOS, ATIVIDADES E OPERAÇÕES ESPECIAIS, SEGUNDO A CATEGORIA ECONÔMICA E ORIGEM DOS RECURSOS - ORDEM NUMÉRICA

R\$ 1

| PROJETOS, ATIVIDADES E OPERAÇÕES ESPECIAIS | | CATEGORIA ECONÔMICA | | | | | |
|--|--|---------------------|-------------|---------|-------------|------------------------|---------------------------|
| CÓDIGO | TÍTULO | ESFERA | CORRENTE | CAPITAL | TOTAL | RECURSOS DO TESOUREIRO | RECURSOS DE OUTRAS FONTES |
| 4342 | DESPESAS OBRIGATORIAS E OUTROS CUSTEIOS - ADM. INDIRETA - COOPERACAO E PAZ | F | 43.159.000 | | 43.159.000 | 43.159.000 | |
| 4343 | DESPESAS OBRIGATORIAS E OUTROS CUSTEIOS - ADM. INDIRETA - DESENVOLVIMENTO ECONOMICO, COMPETITIVIDADE E INOVACAO | F | 2.537.000 | | 2.537.000 | 2.537.000 | |
| 4345 | DESPESAS OBRIGATORIAS E OUTROS CUSTEIOS - ADM. INDIRETA - MUDANCAS CLIMATICAS E RESILIENCIA | F | 349.770.000 | | 349.770.000 | 348.318.000 | 1.452.000 |
| 4349 | DESPESAS OBRIGATORIAS E OUTROS CUSTEIOS - ADM. INDIRETA - GOVERNANCA | F | 7.579.000 | | 7.579.000 | 7.281.000 | 298.000 |
| 4349 | DESPESAS OBRIGATORIAS E OUTROS CUSTEIOS - ADM. INDIRETA - GOVERNANCA | S | 149.516 | | 149.516 | | 149.516 |
| 4410 | CONCESSIONARIAS DE SERVICOS PUBLICOS - ADM. INDIRETA - LONGEVIDADE, BEM-ESTAR E TERRITORIO CONECTADO | S | 500.000 | | 500.000 | | 500.000 |
| 4410 | CONCESSIONARIAS DE SERVICOS PUBLICOS - ADM. INDIRETA - LONGEVIDADE, BEM-ESTAR E TERRITORIO CONECTADO | F | 60.000 | | 60.000 | 55.000 | 5.000 |
| 4411 | CONCESSIONARIAS DE SERVICOS PUBLICOS - ADM. INDIRETA - IGUALDADE E EQUIDADE | F | 1.214.600 | | 1.214.600 | 672.000 | 542.600 |
| 4412 | CONCESSIONARIAS DE SERVICOS PUBLICOS - ADM. INDIRETA - COOPERACAO E PAZ | F | 2.664.458 | | 2.664.458 | 2.144.458 | 520.000 |
| 4413 | CONCESSIONARIAS DE SERVICOS PUBLICOS - ADM. INDIRETA - DESENVOLVIMENTO ECONOMICO, COMPETITIVIDADE E INOVACAO | F | 1.840.000 | | 1.840.000 | 1.800.000 | 40.000 |
| 4415 | CONCESSIONARIAS DE SERVICOS PUBLICOS - ADM. INDIRETA - MUDANCAS CLIMATICAS E RESILIENCIA | F | 10.797.406 | | 10.797.406 | 4.919.841 | 5.877.565 |
| 4419 | CONCESSIONARIAS DE SERVICOS PUBLICOS - ADM. INDIRETA - GOVERNANCA | F | 374.865 | | 374.865 | 300 | 374.565 |
| 4419 | CONCESSIONARIAS DE SERVICOS PUBLICOS - ADM. INDIRETA - GOVERNANCA | S | 14.479 | | 14.479 | | 14.479 |
| 4420 | CONCESSIONARIAS DE SERVICOS PUBLICOS DE ENERGIA ELETRICA - ADM. INDIRETA - LONGEVIDADE, BEM-ESTAR E TERRITORIO CONECTADO | S | 2.100.000 | | 2.100.000 | | 2.100.000 |
| 4420 | CONCESSIONARIAS DE SERVICOS PUBLICOS DE ENERGIA ELETRICA - ADM. INDIRETA - LONGEVIDADE, BEM-ESTAR E TERRITORIO CONECTADO | F | 2.100 | | 2.100 | 2.000 | 100 |
| 4421 | CONCESSIONARIAS DE SERVICOS PUBLICOS DE ENERGIA ELETRICA - ADM. INDIRETA - IGUALDADE E EQUIDADE | F | 4.436.682 | | 4.436.682 | 3.865.682 | 571.000 |
| 4422 | CONCESSIONARIAS DE SERVICOS PUBLICOS DE ENERGIA ELETRICA - ADM. INDIRETA - COOPERACAO E PAZ | F | 3.091.802 | | 3.091.802 | 2.932.117 | 159.685 |
| 4423 | CONCESSIONARIAS DE SERVICOS PUBLICOS DE ENERGIA ELETRICA - ADM. INDIRETA - DESENVOLVIMENTO ECONOMICO, COMPETITIVIDADE E INOVACAO | F | 2.964.737 | | 2.964.737 | 2.754.737 | 210.000 |
| 4425 | CONCESSIONARIAS DE SERVICOS PUBLICOS DE ENERGIA ELETRICA - ADM. INDIRETA - MUDANCAS CLIMATICAS E RESILIENCIA | F | 7.054.895 | | 7.054.895 | 5.099.020 | 1.955.875 |
| 4429 | CONCESSIONARIAS DE SERVICOS PUBLICOS DE ENERGIA ELETRICA - ADM. INDIRETA - GOVERNANCA | F | 808.220 | | 808.220 | 200 | 808.020 |
| 4506 | DIFUSAO CIENTIFICA NO PLANETARIO | F | 773.060 | 30.000 | 803.060 | 54.324 | 748.736 |
| 4513 | GESTAO DE PROPRIOS DESTINADOS A VALORIZACAO DO SERVIDOR PUBLICO MUNICIPAL | S | 709.664 | | 709.664 | | 709.664 |

Projeto de Lei Orçamentária Anual - 2023



Assinado digitalmente por EDUARDO DA COSTA PAES.
 Autenticado digitalmente por DENISE MENDES DA SILVA.
 Documento Nº: 1145639.8092378-4273 - consulta à autenticidade em <https://acesso.processo.rio/sigaex/public/app/autenticar?n=1145639.8092378-4273>



SMFPRO202204326V01



DEMONSTRATIVO DAS DESPESAS POR PROJETOS, ATIVIDADES E OPERAÇÕES ESPECIAIS, SEGUNDO A CATEGORIA ECONÔMICA E ORIGEM DOS RECURSOS - ORDEM NUMÉRICA

R\$ 1

| PROJETOS, ATIVIDADES E OPERAÇÕES ESPECIAIS | | CATEGORIA ECONÔMICA | | | | | |
|--|---|---------------------|---------------|-----------|---------------|---------------------|---------------------------|
| CÓDIGO | TÍTULO | ESFERA | CORRENTE | CAPITAL | TOTAL | RECURSOS DO TESOURO | RECURSOS DE OUTRAS FONTES |
| 4514 | BENEFICIOS A SEGURADOS E DEPENDENTES | S | 24.703.491 | | 24.703.491 | 24.703.491 | |
| 4515 | BENEFICIOS A DEPENDENTES | S | 817.272.368 | | 817.272.368 | | 817.272.368 |
| 4516 | OBRIGACOES ADMINISTRATIVAS, TRIBUTARIAS E CONTRIBUTIVAS | S | 83.679.936 | | 83.679.936 | | 83.679.936 |
| 4520 | PROVISAO DE GASTOS COM PESSOAL - ADM. INDIRETA - LONGEVIDADE, BEM-ESTAR E TERRITORIO CONECTADO | S | 990.300.000 | | 990.300.000 | | 990.300.000 |
| 4520 | PROVISAO DE GASTOS COM PESSOAL - ADM. INDIRETA - LONGEVIDADE, BEM-ESTAR E TERRITORIO CONECTADO | F | 14.190.000 | | 14.190.000 | 14.190.000 | |
| 4521 | PROVISAO DE GASTOS COM PESSOAL - ADM. INDIRETA - IGUALDADE E EQUIDADE | F | 21.773.000 | | 21.773.000 | 21.773.000 | |
| 4522 | PROVISAO DE GASTOS COM PESSOAL - ADM. INDIRETA - COOPERACAO E PAZ | F | 655.729.034 | | 655.729.034 | 655.729.034 | |
| 4523 | PROVISAO DE GASTOS COM PESSOAL - ADM. INDIRETA - DESENVOLVIMENTO ECONOMICO, COMPETITIVIDADE E INOVACAO | F | 33.995.246 | | 33.995.246 | 33.995.246 | |
| 4525 | PROVISAO DE GASTOS COM PESSOAL - ADM. INDIRETA - MUDANCAS CLIMATICAS E RESILIENCIA | F | 1.311.726.350 | | 1.311.726.350 | 1.206.548.886 | 105.177.464 |
| 4529 | PROVISAO DE GASTOS COM PESSOAL - ADM. INDIRETA - GOVERNANCA | F | 115.610.034 | | 115.610.034 | 112.357.000 | 3.253.034 |
| 4529 | PROVISAO DE GASTOS COM PESSOAL - ADM. INDIRETA - GOVERNANCA | S | 46.778.266 | | 46.778.266 | | 46.778.266 |
| 4564 | ATIVIDADES OPERACIONAIS DA GUARDA MUNICIPAL | F | 20.904.405 | 1.021.926 | 21.926.331 | 21.421.826 | 504.505 |
| 4565 | SERVICOS GRAFICOS EM GERAL | F | 509.721 | | 509.721 | 20.000 | 489.721 |
| 4637 | RECUPERACAO E READEQUACAO DAS INSTALACOES PREDIAIS VOLTADAS A OPERACIONALIZACAO DA LIMPEZA URBANA | F | 10.700.359 | | 10.700.359 | 9.981.277 | 719.082 |
| 4638 | QUALIDADE NA EDUCACAO | F | 2.046.534 | | 2.046.534 | 2.044.534 | 2.000 |
| 4639 | PROJETOS ESPECIAIS | F | 700 | | 700 | | 700 |
| 4640 | MANUTENCAO E RECUPERACAO DE OBRAS DE CONTENCAO | F | 1.000 | | 1.000 | 1.000 | |
| 4713 | MANUTENCAO E OPERACAO DO SISTEMA DE ESGOTAMENTO SANITARIO | F | 1.000 | | 1.000 | 1.000 | |
| 4726 | COMPENSACOES PREVIDENCIARIAS | S | 10.000.000 | | 10.000.000 | | 10.000.000 |
| 4728 | MANUTENCAO DE SISTEMAS DE MANEJO DE AGUAS PLUVIAIS DAS BACIAS HIDROGRAFICAS | F | 28.313.426 | | 28.313.426 | 28.313.426 | |
| 4729 | MANUTENCAO E OPERACAO DE SISTEMAS DE QUALIDADE DE AGUAS URBANAS | F | 6.601.000 | | 6.601.000 | 6.598.000 | 3.000 |
| 4760 | MANUTENCAO E DESENVOLVIMENTO DA INFORMATICA - ADM. INDIRETA - LONGEVIDADE, BEM-ESTAR E TERRITORIO CONECTADO | F | 1.240.000 | 60.000 | 1.300.000 | 875.000 | 425.000 |
| 4760 | MANUTENCAO E DESENVOLVIMENTO DA INFORMATICA - ADM. INDIRETA - LONGEVIDADE, BEM-ESTAR E TERRITORIO CONECTADO | S | 10.000.000 | 1.000.000 | 11.000.000 | | 11.000.000 |
| 4761 | MANUTENCAO E DESENVOLVIMENTO DA INFORMATICA - ADM. INDIRETA - IGUALDADE E EQUIDADE | F | 662.143 | 154.690 | 816.833 | 631.478 | 185.355 |

Projeto de Lei Orçamentária Anual - 2023



Assinado digitalmente por EDUARDO DA COSTA PAES.
 Autenticado digitalmente por DENISE MENDES DA SILVA.
 Documento Nº: 1145639.8092378-4273 - consulta à autenticidade em <https://acesso.processo.rio/sigaex/public/app/autenticar?n=1145639.8092378-4273>





DEMONSTRATIVO DAS DESPESAS POR PROJETOS, ATIVIDADES E OPERAÇÕES ESPECIAIS, SEGUNDO A CATEGORIA ECONÔMICA E ORIGEM DOS RECURSOS - ORDEM NUMÉRICA

R\$ 1

| PROJETOS, ATIVIDADES E OPERAÇÕES ESPECIAIS | | CATEGORIA ECONÔMICA | | | | | |
|--|---|---------------------|------------|-----------|------------|---------------------|---------------------------|
| CÓDIGO | TÍTULO | ESFERA | CORRENTE | CAPITAL | TOTAL | RECURSOS DO TESOURO | RECURSOS DE OUTRAS FONTES |
| 4762 | MANUTENCAO E DESENVOLVIMENTO DA INFORMATICA - ADM. INDIRETA - COOPERACAO E PAZ | F | 1.414.842 | | 1.414.842 | 902.242 | 512.600 |
| 4763 | MANUTENCAO E DESENVOLVIMENTO DA INFORMATICA - ADM. INDIRETA - DESENVOLVIMENTO ECONOMICO, COMPETITIVIDADE E INOVACAO | F | 295.000 | | 295.000 | 285.000 | 10.000 |
| 4765 | MANUTENCAO E DESENVOLVIMENTO DA INFORMATICA - ADM. INDIRETA - MUDANCAS CLIMATICAS E RESILIENCIA | F | 4.154.519 | 2.754.193 | 6.908.712 | 4.101.115 | 2.807.597 |
| 4769 | MANUTENCAO E DESENVOLVIMENTO DA INFORMATICA - ADMINISTRACAO INDIRETA - GOVERNANCA | F | 29.260.177 | 1.160.000 | 30.420.177 | 11.885.440 | 18.534.737 |
| 4769 | MANUTENCAO E DESENVOLVIMENTO DA INFORMATICA - ADMINISTRACAO INDIRETA - GOVERNANCA | S | 1.632.922 | 172.000 | 1.804.922 | | 1.804.922 |
| 4900 | BENEFICIOS A DEPENDENTES DA CMRJ | S | 73.660.554 | | 73.660.554 | | 73.660.554 |
| 4901 | BENEFICIOS A DEPENDENTES DO TCMRJ | S | 22.111.511 | | 22.111.511 | | 22.111.511 |
| 4902 | CONCESSAO DE FINANCIAMENTO IMOBILIARIO E CREDITO DIRETO AO SERVIDOR | S | | 1.000 | 1.000 | 1,000 | |
| 4903 | PLANETARIO SOCIAL | F | 35.000 | | 35.000 | 35.000 | |
| 4904 | AMPLIACAO DO ACESSO DA POPULACAO A PRODUCAO AUDIOVISUAL | F | 4.080.000 | | 4.080.000 | 3.193.565 | 886.435 |
| 4905 | FOMENTO DAS ATIVIDADES DA ECONOMIA CRIATIVA | F | 26.515.000 | | 26.515.000 | 26.515.000 | |
| 4906 | RIO FILM COMISSION | F | 500.000 | | 500.000 | | 500.000 |
| 4907 | FISCALIZACAO ELETRONICA BRS | F | 7.159.325 | | 7.159.325 | 7.116.773 | 42.552 |
| 4908 | SINALIZACAO GRAFICA BRS | F | | 2.000 | 2,000 | 2,000 | |
| 4909 | ESTUDOS CICLOVIARIOS | F | 1.000 | | 1,000 | 1,000 | |
| 4910 | SINALIZACAO CICLOVIARIA | F | | 6.714.499 | 6.714.499 | 6.714.499 | |
| 4911 | FISCALIZACAO ELETRONICA BRT TRANSBRASIL | F | 1.000 | | 1,000 | 1,000 | |
| 4912 | SINALIZACAO GRAFICA TRANSBRASIL | F | | 199 | 199 | 199 | |
| 4913 | SINALIZACAO GRAFICA E SEMAFORICA EDUCATIVA | F | | 2.000 | 2,000 | 2,000 | |
| 4914 | EDUCACAO PARA TRANSITO | F | 9.486.900 | | 9.486.900 | 9.486.900 | |
| 4915 | SISTEMAS INTELIGENTES | F | 1.000 | | 1,000 | 1,000 | |
| 4916 | MONITORAMENTO DE TRANSITO | F | 1.000 | | 1,000 | 1,000 | |
| 4917 | EQUIPAMENTOS E SISTEMAS INTELIGENTES | F | 26.797.771 | | 26.797.771 | 26.797.771 | |
| 5017 | CONTRIBUICAO A FUNDACAO LUCIEN FINKELSTEIN - LEI No 2.734/98 | F | 100 | | 100 | 100 | |
| 5018 | CONTRIBUICAO A FUNDACAO ORQUESTRA SINFONICA BRASILEIRA - LEI No 2.002/93 | F | 100 | | 100 | 100 | |

Projeto de Lei Orçamentária Anual - 2023



Assinado digitalmente por EDUARDO DA COSTA PAES.
 Autenticado digitalmente por DENISE MENDES DA SILVA.
 Documento Nº: 1145639.8092378-4273 - consulta à autenticidade em <https://acesso.processo.rio/sigaex/public/app/autenticar?n=1145639.8092378-4273>





DEMONSTRATIVO DAS DESPESAS POR PROJETOS, ATIVIDADES E OPERAÇÕES ESPECIAIS, SEGUNDO A CATEGORIA ECONÔMICA E ORIGEM DOS RECURSOS - ORDEM NUMÉRICA

RS \$ 1

| PROJETOS, ATIVIDADES E OPERAÇÕES ESPECIAIS | | CATEGORIA ECONÔMICA | | | | | |
|--|--|---------------------|-------------|-------------|-------------|---------------------|---------------------------|
| CÓDIGO | TÍTULO | ESFERA | CORRENTE | CAPITAL | TOTAL | RECURSOS DO TESOURO | RECURSOS DE OUTRAS FONTES |
| 5019 | CONTRIBUICAO A ASSOCIACAO CASA DO PONTAL - LEI No 2.645/98 | F | 100 | | 100 | 100 | |
| 5020 | CONTRIBUICAO AO MUSEU DE ARTE MODERNA - LEI No 1.961/93 | F | 100 | | 100 | 100 | |
| 5021 | CONTRIBUICAO A ORQUESTRA FILARMONICA DO RIO DE JANEIRO - LEI No 2.002/93 | F | 100 | | 100 | 100 | |
| 5022 | PRECATORIOS JUDICIAIS - TRIBUNAL REGIONAL DO TRABALHO DA 1a REGIAO | F | 14.457.351 | | 14.457.351 | 14.457.351 | |
| 5023 | PRECATORIOS JUDICIAIS - TRIBUNAL DE JUSTICA DO ESTADO DO RIO DE JANEIRO (TJERJ) | F | 195.448.906 | | 195.448.906 | 195.448.906 | |
| 5024 | ENCARGOS DA DIVIDA RENEGOCIADA | F | 23.790.879 | | 23.790.879 | 23.790.879 | |
| 5025 | DIVIDA RENEGOCIADA | F | | 84.259.593 | 84.259.593 | 84.259.593 | |
| 5026 | ENCARGOS DA DIVIDA INTERNA | F | 601.814.347 | | 601.814.347 | 601.814.347 | |
| 5027 | DIVIDA INTERNA | F | | 890.967.044 | 890.967.044 | 890.967.044 | |
| 5028 | ENCARGOS DA DIVIDA EXTERNA | F | 22.735.118 | | 22.735.118 | 22.735.118 | |
| 5029 | DIVIDA EXTERNA | F | | 73.311.959 | 73.311.959 | 73.311.959 | |
| 5030 | ENTIDADES FILANTROPICAS - PROGRAMA NACIONAL DE ALIMENTACAO - FNDE | F | 6.770.148 | | 6.770.148 | 6.770.148 | |
| 5031 | PROJETO PRO-EDUCACAO - LEI No 2.923/99 - OBRAS EM GERAL | F | | 3.197.926 | 3.197.926 | 3.197.926 | |
| 5033 | PRECATORIOS JUDICIAIS DE PEQUENO VALOR - TRT - PRIMEIRA REGIAO | F | 11.500.000 | | 11.500.000 | 11.500.000 | |
| 5034 | PRECATORIOS JUDICIAIS DE PEQUENO VALOR - TJERJ | F | 29.001.000 | 200.000 | 29.201.000 | 29.201.000 | |
| 5035 | PRECATORIOS JUDICIAIS - TRIBUNAL REGIONAL FEDERAL (TRF) DA SEGUNDA REGIAO | F | 5.423.381 | | 5.423.381 | 5.423.381 | |
| 5098 | REESTRUTURACAO DA DIVIDA RENEGOCIADA | F | 145.903.455 | 228.101.932 | 374.005.387 | 374.005.387 | |
| 5100 | DIVIDA PCRJ/FUNPREVI - LEI 6.852/2021 E OUTRAS DIVIDAS | F | 1.000 | | 1.000 | 1.000 | |
| 5101 | DIVIDA RENEGOCIADA - TITULOS DA DIVIDA PUBLICA - LEI COMPLEMENTAR 235/2021 | F | 62.516.317 | | 62.516.317 | 62.516.317 | |
| 5101 | DIVIDA RENEGOCIADA - TITULOS DA DIVIDA PUBLICA - LEI COMPLEMENTAR 235/2021 | S | 6.599.782 | | 6.599.782 | 6.599.782 | |
| 5704 | ENCARGOS - BID - PROAP III | F | 12.015.984 | 39.776.769 | 51.792.753 | 51.792.753 | |
| 5705 | ACOES DE MANUTENCAO DA REGULARIDADE CADASTRAL, FINANCEIRA, CONTABIL E FISCAL DA PREFEITURA DO RIO DE JANEIRO | F | 6.373 | | 6.373 | 6.373 | |
| 5706 | APORTE PARA CAPITALIZACAO DO FUNPREVI - LEI No 5.300/2011 | F | 417.307.218 | | 417.307.218 | 417.307.218 | |
| 5708 | APORTE PARA CAPITALIZACAO DO FUNPREVI | F | 1.000 | | 1.000 | 1.000 | |
| 5709 | CONTRATAACAO DA REDE CREDENCIADA | S | 235.667.843 | | 235.667.843 | 235.667.843 | |

Projeto de Lei Orçamentária Anual - 2023



Assinado digitalmente por EDUARDO DA COSTA PAES.
 Autenticado digitalmente por DENISE MENDES DA SILVA.
 Documento Nº: 1145639.8092378-4273 - consulta à autenticidade em <https://acesso.processo.rio/sigaex/public/app/autenticar?n=1145639.8092378-4273>



SMFPRO202204326V01



DEMONSTRATIVO DAS DESPESAS POR PROJETOS, ATIVIDADES E OPERAÇÕES ESPECIAIS, SEGUNDO A CATEGORIA ECONÔMICA E ORIGEM DOS RECURSOS - ORDEM NUMÉRICA R\$ 1

| PROJETOS, ATIVIDADES E OPERAÇÕES ESPECIAIS | | CATEGORIA ECONÔMICA | | | | | |
|--|--|---------------------|-----------------------|----------------------|-----------------------|------------------------|---------------------------|
| CÓDIGO | TÍTULO | ESFERA | CORRENTE | CAPITAL | TOTAL | RECURSOS DO TESOUREIRO | RECURSOS DE OUTRAS FONTES |
| 5710 | APORTE PARA CAPITALIZACAO DO FUNPREVI - ART. 33-B, LEI No 3.344/2001 | F | 1.000 | | 1.000 | 1.000 | |
| 6002 | SENTENCAS JUDICIAIS E PRECATORIOS | F | 88.365.554 | | 88.365.554 | 70.922.377 | 17.443.177 |
| 6002 | SENTENCAS JUDICIAIS E PRECATORIOS | S | 29.075.171 | | 29.075.171 | | 29.075.171 |
| 6003 | ADMINISTRACAO DA DIVIDA RIORURBE | F | 10.761 | 31.297 | 42.058 | 42.058 | |
| TOTAL GERAL | | | 37.675.624.219 | 6.263.548.433 | 43.939.172.652 | 35.780.209.695 | 8.158.962.957 |
| TOTAL FISCAL | | | 21.648.687.418 | 5.909.715.706 | 27.558.403.124 | 27.176.353.636 | 382.049.488 |
| TOTAL SEGURIDADE SOCIAL | | | 16.026.936.801 | 353.832.727 | 16.380.769.528 | 8.603.856.059 | 7.776.913.469 |





Assinado digitalmente por EDUARDO DA COSTA PAES.
Autenticado digitalmente por DENISE MENDES DA SILVA.
Documento Nº: 1145639.8092378-4273 - consulta à autenticidade em <https://acesso.processo.rio/sigaex/public/app/autenticar?n=1145639.8092378-4273>



SMFPRO202204326V01

DEMONSTRATIVOS POR FUNÇÃO, SUBFUNÇÃO E PROGRAMA



Assinado digitalmente por EDUARDO DA COSTA PAES.
Autenticado digitalmente por DENISE MENDES DA SILVA.
Documento Nº: 1145639.8092378-4273 - consulta à autenticidade em
<https://acesso.processo.rio/sigaex/public/app/autenticar?n=1145639.8092378-4273>



SMFPRO202204326V01



Assinado digitalmente por EDUARDO DA COSTA PAES.
Autenticado digitalmente por DENISE MENDES DA SILVA.
Documento Nº: 1145639.8092378-4273 - consulta à autenticidade em
<https://acesso.processo.rio/sigaex/public/app/autenticar?n=1145639.8092378-4273>



SMFPRO202204326V01



DEMONSTRATIVO DE FUNÇÃO, SUBFUNÇÃO E PROGRAMA POR PROJETO, ATIVIDADE E OPERAÇÃO ESPECIAL, SEGUNDO A ORIGEM DOS RECURSOS

R\$ 1

| FUNÇÃO, SUBFUNÇÃO E PROGRAMA | | | PROJETO / ATIVIDADE / OPERAÇÃO ESPECIAL | | | | | | |
|------------------------------|---|--------|---|---------------|--------------|---------------|------------------------|---------------------------|--|
| CÓDIGO | TÍTULO | ESFERA | PROJETO | ATIVIDADE | OP. ESPECIAL | TOTAL | RECURSOS DO TESOUREIRO | RECURSOS DE OUTRAS FONTES | |
| 01 | LEGISLATIVA | F | | 1.173.094.507 | | 1.173.094.507 | 1.173.094.507 | | |
| 01031 | ACAO LEGISLATIVA | F | | 853.237.507 | | 853.237.507 | 853.237.507 | | |
| 010310003 | ATUACAO LEGISLATIVA DA CAMARA MUNICIPAL DO RIO DE JANEIRO | F | | 853.237.507 | | 853.237.507 | 853.237.507 | | |
| 01032 | CONTROLE EXTERNO | F | | 319.857.000 | | 319.857.000 | 319.857.000 | | |
| 010320004 | CONTROLE EXTERNO DO MUNICIPIO DO RIO DE JANEIRO | F | | 319.857.000 | | 319.857.000 | 319.857.000 | | |
| 02 | JUDICIARIA | F | | 164.597.650 | 459.912 | 165.057.562 | 165.057.562 | | |
| 02061 | ACAO JUDICIARIA | F | | 161.788.278 | | 161.788.278 | 161.788.278 | | |
| 020610389 | GESTAO ADMINISTRATIVA - GOVERNANCA | F | | 161.788.278 | | 161.788.278 | 161.788.278 | | |
| 02126 | TECNOLOGIA DA INFORMACAO | F | | 2.809.372 | | 2.809.372 | 2.809.372 | | |
| 021260389 | GESTAO ADMINISTRATIVA - GOVERNANCA | F | | 2.809.372 | | 2.809.372 | 2.809.372 | | |
| 02841 | REFINANCIAMENTO DA DIVIDA INTERNA | F | | | 459.912 | 459.912 | 459.912 | | |
| 028419000 | GESTAO DAS OPERACOES ESPECIAIS | F | | | 459.912 | 459.912 | 459.912 | | |
| 04 | ADMINISTRACAO | F | 87.054.204 | 3.674.255.122 | 15.838.770 | 3.777.148.096 | 3.749.626.011 | 27.522.085 | |
| 04031 | ACAO LEGISLATIVA | F | | 116.281.000 | | 116.281.000 | 116.281.000 | | |
| 040310003 | ATUACAO LEGISLATIVA DA CAMARA MUNICIPAL DO RIO DE JANEIRO | F | | 116.281.000 | | 116.281.000 | 116.281.000 | | |
| 04032 | CONTROLE EXTERNO | F | | 83.403.000 | | 83.403.000 | 83.403.000 | | |
| 040320004 | CONTROLE EXTERNO DO MUNICIPIO DO RIO DE JANEIRO | F | | 83.403.000 | | 83.403.000 | 83.403.000 | | |
| 04122 | ADMINISTRACAO GERAL | F | 2.398 | 3.207.613.890 | | 3.207.616.288 | 3.198.793.420 | 8.822.868 | |
| 041220073 | ENERGIA | F | | 228.957.858 | | 228.957.858 | 228.957.858 | | |
| 041220311 | GESTAO DE PESSOAS | F | | 667.500 | | 667.500 | 667.500 | | |
| 041220380 | GESTAO ADMINISTRATIVA - LONGEVIDADE, BEM-ESTAR E TERRITORIO CONECTADO | F | | 31.372.843 | | 31.372.843 | 31.372.843 | | |
| 041220381 | GESTAO ADMINISTRATIVA - IGUALDADE E EQUIDADE | F | | 26.883.848 | | 26.883.848 | 26.883.848 | | |
| 041220382 | GESTAO ADMINISTRATIVA - COOPERACAO E PAZ | F | | 24.602.679 | | 24.602.679 | 24.602.679 | | |
| 041220385 | GESTAO ADMINISTRATIVA - MUDANCAS CLIMATICAS E RESILIENCIA | F | | 33.616.945 | | 33.616.945 | 33.616.945 | | |
| 041220389 | GESTAO ADMINISTRATIVA - GOVERNANCA | F | 1.000 | 2.594.421.909 | | 2.594.422.909 | 2.585.600.041 | 8.822.868 | |

Projeto de Lei Orçamentária Anual - 2023



Assinado digitalmente por EDUARDO DA COSTA PAES.
 Autenticado digitalmente por DENISE MENDES DA SILVA.
 Documento Nº: 1145639.8092378-4273 - consulta à autenticidade em <https://acesso.processo.rio/sigaex/public/app/autenticar?n=1145639.8092378-4273>



SMFPRO202204326V01



DEMONSTRATIVO DE FUNÇÃO, SUBFUNÇÃO E PROGRAMA POR PROJETO, ATIVIDADE E OPERAÇÃO ESPECIAL, SEGUNDO A ORIGEM DOS RECURSOS

R\$ 1

| FUNÇÃO, SUBFUNÇÃO E PROGRAMA | | | PROJETO / ATIVIDADE / OPERAÇÃO ESPECIAL | | | | | |
|------------------------------|---|--------|---|-------------|--------------|-------------|------------------------|---------------------------|
| CÓDIGO | TÍTULO | ESFERA | PROJETO | ATIVIDADE | OP. ESPECIAL | TOTAL | RECURSOS DO TESOUREIRO | RECURSOS DE OUTRAS FONTES |
| 041220526 | PATRIMONIO CARIOCA | F | | 1.000 | | 1.000 | 1.000 | |
| 041220555 | CONCESSOES E PPPs | F | | 247.310.000 | | 247.310.000 | 247.310.000 | |
| 041220632 | LIDERANCA PELO EXEMPLO | F | | 115.304 | | 115.304 | 115.304 | |
| 041220633 | RIO SEM DESVIOS | F | 199 | 467.680 | | 467.879 | 467.879 | |
| 041220634 | GOVERNO DIGITAL | F | 199 | 16.095.154 | | 16.095.353 | 16.095.353 | |
| 041220644 | CIDADANIA E PARTICIPACAO SOCIAL | F | | 42.419 | | 42.419 | 42.419 | |
| 041220648 | DESBUROCRATIZACAO + MELHORIA DE AMBIENTE DE NEGOCIOS | F | 1.000 | | | 1.000 | 1.000 | |
| 041220651 | PLANEJAMENTO INTEGRADO DE ALTO DESEMPENHO | F | | 75.753 | | 75.753 | 75.753 | |
| 041220652 | DISTRITO DE BAIXA EMISSAO E GESTAO PARA O CLIMA | F | | 186.000 | | 186.000 | 186.000 | |
| 041220654 | GENTE | F | | 2.796.998 | | 2.796.998 | 2.796.998 | |
| 04123 | ADMINISTRACAO FINANCEIRA | F | 19.031.607 | 10.563.704 | | 29.595.311 | 29.595.311 | |
| 041230049 | MODERNIZACAO DA GESTAO FAZENDARIA | F | | 6.362.704 | | 6.362.704 | 6.362.704 | |
| 041230610 | EQUILIBRIO FISCAL | F | | 4.201.000 | | 4.201.000 | 4.201.000 | |
| 041230634 | GOVERNO DIGITAL | F | 19.031.607 | | | 19.031.607 | 19.031.607 | |
| 04125 | NORMATIZACAO E FISCALIZACAO | F | | 937.450 | | 937.450 | 937.450 | |
| 041250645 | SEGURANCA, PREVENCAO E HARMONIA | F | | 937.450 | | 937.450 | 937.450 | |
| 04126 | TECNOLOGIA DA INFORMACAO | F | 62.075.166 | 60.963.671 | | 123.038.837 | 104.340.320 | 18.698.517 |
| 041260380 | GESTAO ADMINISTRATIVA - LONGEVIDADE, BEM-ESTAR E TERRITORIO CONECTADO | F | | 125.400 | | 125.400 | 125.400 | |
| 041260381 | GESTAO ADMINISTRATIVA - IGUALDADE E EQUIDADE | F | | 269.048 | | 269.048 | 269.048 | |
| 041260382 | GESTAO ADMINISTRATIVA - COOPERACAO E PAZ | F | | 386.010 | | 386.010 | 386.010 | |
| 041260385 | GESTAO ADMINISTRATIVA - MUDANCAS CLIMATICAS E RESILIENCIA | F | | 75.600 | | 75.600 | 75.600 | |
| 041260389 | GESTAO ADMINISTRATIVA - GOVERNANCA | F | | 55.725.333 | | 55.725.333 | 38.012.816 | 17.712.517 |
| 041260634 | GOVERNO DIGITAL | F | 62.075.166 | 4.382.280 | | 66.457.446 | 65.471.446 | 986.000 |
| 04128 | FORMACAO DE RECURSOS HUMANOS | F | | 1.969.237 | | 1.969.237 | 1.969.237 | |
| 041280311 | GESTAO DE PESSOAS | F | | 1.969.237 | | 1.969.237 | 1.969.237 | |

Projeto de Lei Orçamentária Anual - 2023



Assinado digitalmente por EDUARDO DA COSTA PAES.
 Autenticado digitalmente por DENISE MENDES DA SILVA.
 Documento Nº: 1145639.8092378-4273 - consulta à autenticidade em <https://acesso.processo.rio/sigaex/public/app/autenticar?n=1145639.8092378-4273>



SMFPRO202204326V01



DEMONSTRATIVO DE FUNÇÃO, SUBFUNÇÃO E PROGRAMA POR PROJETO, ATIVIDADE E OPERAÇÃO ESPECIAL, SEGUNDO A ORIGEM DOS RECURSOS

R\$ 1

| FUNÇÃO, SUBFUNÇÃO E PROGRAMA | | | PROJETO / ATIVIDADE / OPERAÇÃO ESPECIAL | | | | | |
|------------------------------|--|--------|---|-------------|--------------|-------------|---------------------|---------------------------|
| CÓDIGO | TÍTULO | ESFERA | PROJETO | ATIVIDADE | OP. ESPECIAL | TOTAL | RECURSOS DO TESOURO | RECURSOS DE OUTRAS FONTES |
| 04131 | COMUNICACAO SOCIAL | F | | 167.607.588 | | 167.607.588 | 167.606.888 | 700 |
| 041310024 | MIDIA, ESCOLA E SOCIEDADE | F | | 700 | | 700 | | 700 |
| 041310322 | SERVIÇOS DE UTILIDADE PUBLICA A POPULACAO, PROTECAO E DEFESA DO CONSUMIDOR | F | | 167.606.888 | | 167.606.888 | 167.606.888 | |
| 04182 | DEFESA CIVIL | F | 2.000 | | | 2.000 | 2.000 | |
| 041820643 | RESILIENCIA E GESTAO DE RISCO | F | 2.000 | | | 2.000 | 2.000 | |
| 04183 | INFORMACAO E INTELIGENCIA | F | 5.942.834 | | | 5.942.834 | 5.942.834 | |
| 041830516 | TERRITORIOS SOCIAIS | F | 5.942.834 | | | 5.942.834 | 5.942.834 | |
| 04241 | ASSISTENCIA AO IDOSO | F | | 8.054.000 | | 8.054.000 | 8.054.000 | |
| 042410380 | GESTAO ADMINISTRATIVA - LONGEVIDADE, BEM-ESTAR E TERRITORIO CONECTADO | F | | 8.054.000 | | 8.054.000 | 8.054.000 | |
| 04541 | PRESERVACAO E CONSERVACAO AMBIENTAL | F | | 3.925.000 | | 3.925.000 | 3.925.000 | |
| 045410382 | GESTAO ADMINISTRATIVA - COOPERACAO E PAZ | F | | 3.925.000 | | 3.925.000 | 3.925.000 | |
| 04542 | CONTROLE AMBIENTAL | F | 199 | 11.544.810 | | 11.545.009 | 11.545.009 | |
| 045420602 | PROTECAO E DEFESA ANIMAL | F | 199 | 11.544.810 | | 11.545.009 | 11.545.009 | |
| 04695 | TURISMO | F | | 1.391.772 | | 1.391.772 | 1.391.772 | |
| 046950641 | TURISMO E ECONOMIA CRIATIVA | F | | 1.391.772 | | 1.391.772 | 1.391.772 | |
| 04841 | REFINANCIAMENTO DA DIVIDA INTERNA | F | | | 12.532.770 | 12.532.770 | 12.532.770 | |
| 048419000 | GESTAO DAS OPERACOES ESPECIAIS | F | | | 12.532.770 | 12.532.770 | 12.532.770 | |
| 04846 | OUTROS ENCARGOS ESPECIAIS | F | | | 3.306.000 | 3.306.000 | 3.306.000 | |
| 048469000 | GESTAO DAS OPERACOES ESPECIAIS | F | | | 3.306.000 | 3.306.000 | 3.306.000 | |
| 06 | SEGURANCA PUBLICA | F | 1.827.453 | 696.029.866 | 5.233.731 | 703.091.050 | 695.622.829 | 7.468.221 |
| | | S | 199 | 18.316.472 | | 18.316.671 | 18.316.671 | |
| 06122 | ADMINISTRACAO GERAL | F | | 14.310.659 | | 14.310.659 | 9.638.388 | 4.672.271 |
| | | S | | 15.549.000 | | 15.549.000 | 15.549.000 | |
| 061220382 | GESTAO ADMINISTRATIVA - COOPERACAO E PAZ | F | | 14.310.659 | | 14,310.659 | 9.638.388 | 4.672.271 |
| 061220385 | GESTAO ADMINISTRATIVA - MUDANCAS CLIMATICAS E RESILIENCIA | S | | 15.549.000 | | 15.549.000 | 15.549.000 | |

Projeto de Lei Orçamentária Anual - 2023



Assinado digitalmente por EDUARDO DA COSTA PAES.
 Autenticado digitalmente por DENISE MENDES DA SILVA.
 Documento Nº: 1145639.8092378-4273 - consulta à autenticidade em <https://acesso.processo.rio/sigaex/public/app/autenticar?n=1145639.8092378-4273>



SMFPRO202204326V01



DEMONSTRATIVO DE FUNÇÃO, SUBFUNÇÃO E PROGRAMA POR PROJETO, ATIVIDADE E OPERAÇÃO ESPECIAL, SEGUNDO A ORIGEM DOS RECURSOS

R\$ 1

| FUNÇÃO, SUBFUNÇÃO E PROGRAMA | | | PROJETO / ATIVIDADE / OPERAÇÃO ESPECIAL | | | | | |
|------------------------------|---|--------|---|-------------|--------------|-------------|------------------------|---------------------------|
| CÓDIGO | TÍTULO | ESFERA | PROJETO | ATIVIDADE | OP. ESPECIAL | TOTAL | RECURSOS DO TESOUREIRO | RECURSOS DE OUTRAS FONTES |
| 06126 | TECNOLOGIA DA INFORMACAO | F | | 1.143.221 | | 1.143.221 | 630.621 | 512.600 |
| 061260382 | GESTAO ADMINISTRATIVA - COOPERACAO E PAZ | F | | 1.143.221 | | 1.143.221 | 630.621 | 512.600 |
| 06127 | ORDENAMENTO TERRITORIAL | F | 1.996 | 16.569.222 | | 16.571.218 | 16.571.218 | |
| 061270645 | SEGURANCA, PREVENCAO E HARMONIA | F | 1.996 | 16.569.222 | | 16.571.218 | 16.571.218 | |
| 06128 | FORMACAO DE RECURSOS HUMANOS | F | | 200 | | 200 | 200 | |
| 061280311 | GESTAO DE PESSOAS | F | | 200 | | 200 | 200 | |
| 06181 | POLICIAMENTO | F | 1.825.457 | 664.006.564 | | 665.832.021 | 663.548.671 | 2.283.350 |
| 061810382 | GESTAO ADMINISTRATIVA - COOPERACAO E PAZ | F | | 642.080.034 | | 642.080.034 | 642.080.034 | |
| 061810601 | PROXIMIDADE E BEM-ESTAR | F | 1.825.457 | 21.926.530 | | 23.751.987 | 21.468.637 | 2.283.350 |
| 06182 | DEFESA CIVIL | S | 199 | 2.767.472 | | 2.767.671 | 2.767.671 | |
| 061820382 | GESTAO ADMINISTRATIVA - COOPERACAO E PAZ | S | | 250.000 | | 250.000 | 250.000 | |
| 061820385 | GESTAO ADMINISTRATIVA - MUDANCAS CLIMATICAS E RESILIENCIA | S | | 396.845 | | 396.845 | 396.845 | |
| 061820643 | RESILIENCIA E GESTAO DE RISCO | S | 199 | 2.119.627 | | 2.119.826 | 2.119.826 | |
| 061820644 | CIDADANIA E PARTICIPACAO SOCIAL | S | | 1.000 | | 1.000 | 1.000 | |
| 06841 | REFINANCIAMENTO DA DIVIDA INTERNA | F | | | 200.758 | 200.758 | 200.758 | |
| 068419000 | GESTAO DAS OPERACOES ESPECIAIS | F | | | 200.758 | 200.758 | 200.758 | |
| 06846 | OUTROS ENCARGOS ESPECIAIS | F | | | 5.032.973 | 5.032.973 | 5.032.973 | |
| 068469000 | GESTAO DAS OPERACOES ESPECIAIS | F | | | 5.032.973 | 5.032.973 | 5.032.973 | |
| 07 | RELACOES EXTERIORES | F | | 945.692 | | 945.692 | 945.692 | |
| 07211 | RELACOES DIPLOMATICAS | F | | 945.692 | | 945.692 | 945.692 | |
| 072110636 | RIO INTERNACIONAL | F | | 945.692 | | 945.692 | 945.692 | |
| 08 | ASSISTENCIA SOCIAL | F | 12.450.694 | 105.544.345 | 1.252.095 | 119.247.134 | 119.247.134 | |
| | | S | 3.717.501 | 765.649.041 | | 769.366.542 | 492.266.956 | 277.099.586 |
| 08122 | ADMINISTRACAO GERAL | F | | 80.691.392 | | 80.691.392 | 80.691.392 | |
| | | S | | 312.746.351 | | 312.746.351 | 35.646.765 | 277.099.586 |

Projeto de Lei Orçamentária Anual - 2023



Assinado digitalmente por EDUARDO DA COSTA PAES.
 Autenticado digitalmente por DENISE MENDES DA SILVA.
 Documento Nº: 1145639.8092378-4273 - consulta à autenticidade em <https://acesso.processo.rio/sigaex/public/app/autenticar?n=1145639.8092378-4273>



SMFPRO202204326V01



DEMONSTRATIVO DE FUNÇÃO, SUBFUNÇÃO E PROGRAMA POR PROJETO, ATIVIDADE E OPERAÇÃO ESPECIAL, SEGUNDO A ORIGEM DOS RECURSOS

R\$ 1

| FUNÇÃO, SUBFUNÇÃO E PROGRAMA | | | PROJETO / ATIVIDADE / OPERAÇÃO ESPECIAL | | | | | |
|------------------------------|--|--------|---|-------------|--------------|-------------|------------------------|---------------------------|
| CÓDIGO | TÍTULO | ESFERA | PROJETO | ATIVIDADE | OP. ESPECIAL | TOTAL | RECURSOS DO TESOUREIRO | RECURSOS DE OUTRAS FONTES |
| 081220381 | GESTAO ADMINISTRATIVA - IGUALDADE E EQUIDADE | F | | 658.392 | | 658.392 | 658.392 | |
| | | S | | 10.943.274 | | 10.943.274 | 10.943.274 | |
| 081220389 | GESTAO ADMINISTRATIVA - GOVERNANCA | F | | 80.033.000 | | 80.033.000 | 80.033.000 | |
| | | S | | 301.803.077 | | 301.803.077 | 24.703.491 | 277.099.586 |
| 08123 | ADMINISTRACAO FINANCEIRA | S | | 1.000 | | 1,000 | 1,000 | |
| 081230017 | GARANTIA DO SISTEMA PREVIDENCIARIO E ASSISTENCIAL DOS SERVIDORES | S | | 1,000 | | 1,000 | 1,000 | |
| 08126 | TECNOLOGIA DA INFORMACAO | S | | 567.455 | | 567.455 | 567.455 | |
| 081260381 | GESTAO ADMINISTRATIVA - IGUALDADE E EQUIDADE | S | | 567.455 | | 567.455 | 567.455 | |
| 08182 | DEFESA CIVIL | S | | 2.107.052 | | 2.107.052 | 2.107.052 | |
| 081820643 | RESILIENCIA E GESTAO DE RISCO | S | | 2.107.052 | | 2.107.052 | 2.107.052 | |
| 08183 | INFORMACAO E INTELIGENCIA | S | | 7.836.829 | | 7.836.829 | 7.836.829 | |
| 081830629 | PROTECAO SOCIAL INTEGRADA | S | | 7.836.829 | | 7.836.829 | 7.836.829 | |
| 08241 | ASSISTENCIA AO IDOSO | F | 12.450.694 | 19.424.803 | | 31.875.497 | 31.875.497 | |
| 082410655 | ENVELHECIMENTO ATIVO E SAUOAVEL | F | 12.450.694 | 19.424.803 | | 31.875.497 | 31.875.497 | |
| 08242 | ASSISTENCIA AO PORTADOR DE DEFICIENCIA | S | | 21.533.631 | | 21.533.631 | 21.533.631 | |
| 082420381 | GESTAO ADMINISTRATIVA - IGUALDADE E EQUIDADE | S | | 4.328.256 | | 4.328.256 | 4.328.256 | |
| 082420612 | RIO CIDADE + INCLUSIVA E ACESSIVEL | S | | 17.205.375 | | 17.205.375 | 17.205.375 | |
| 08243 | ASSISTENCIA A CRIANCA E AO ADOLESCENTE | F | | 1.114.150 | | 1.114.150 | 1.114.150 | |
| 082430311 | GESTAO DE PESSOAS | F | | 1.114.150 | | 1.114.150 | 1.114.150 | |
| 08244 | ASSISTENCIA COMUNITARIA | F | | 4.314.000 | | 4.314.000 | 4.314.000 | |
| | | S | 2.252.018 | 322.092.981 | | 324.344.999 | 324.344.999 | |
| 082440381 | GESTAO ADMINISTRATIVA - IGUALDADE E EQUIDADE | F | | 4.314.000 | | 4.314.000 | 4.314.000 | |
| | | S | | 161.269.000 | | 161.269.000 | 161.269.000 | |
| 082440516 | TERRITORIOS SOCIAIS | S | | 4.001.000 | | 4.001.000 | 4.001.000 | |
| 082440625 | COMBATE A POBREZA E FOME | S | 826.560 | | | 826.560 | 826.560 | |

Projeto de Lei Orçamentária Anual - 2023



Assinado digitalmente por EDUARDO DA COSTA PAES.
 Autenticado digitalmente por DENISE MENDES DA SILVA.
 Documento Nº: 1145639.8092378-4273 - consulta à autenticidade em <https://acesso.processo.rio/sigaex/public/app/autenticar?n=1145639.8092378-4273>



SMFPRO202204326V01



DEMONSTRATIVO DE FUNÇÃO, SUBFUNÇÃO E PROGRAMA POR PROJETO, ATIVIDADE E OPERAÇÃO ESPECIAL, SEGUNDO A ORIGEM DOS RECURSOS

R\$ 1

| FUNÇÃO, SUBFUNÇÃO E PROGRAMA | | | PROJETO / ATIVIDADE / OPERAÇÃO ESPECIAL | | | | RECURSOS DO TESOURO | RECURSOS DE OUTRAS FONTES |
|------------------------------|--|--------|---|---------------|--------------|---------------|---------------------|---------------------------|
| CÓDIGO | TÍTULO | ESFERA | PROJETO | ATIVIDADE | OP. ESPECIAL | TOTAL | | |
| 082440626 | POPULACAO EM SITUACAO DE RUA | S | 1.425.458 | | | 1.425.458 | 1.425.458 | |
| 082440627 | RIO - ACAO E PROTECAO | S | | 476.339 | | 476.339 | 476.339 | |
| 082440628 | INFRAESTRUTURA E GESTAO DA ASSISTENCIA SOCIAL | S | | 5.544.056 | | 5.544.056 | 5.544.056 | |
| 082440629 | PROTECAO SOCIAL INTEGRADA | S | | 63.393.439 | | 63.393.439 | 63.393.439 | |
| 082440630 | PROTECAO SOCIAL ESPECIAL - ACOLHIMENTO FAMILIAR E INSTITUCIONAL | S | | 86.729.147 | | 86.729.147 | 86.729.147 | |
| 082440640 | PRIMEIRA INFANCIA CARIOCA | S | | 680.000 | | 680.000 | 680.000 | |
| 08306 | ALIMENTACAO E NUTRICAO | S | | 20.849.385 | | 20.849.385 | 20.849.385 | |
| 083060625 | COMBATE A POBREZA E FOME | S | | 20.827.385 | | 20.827.385 | 20.827.385 | |
| 083060628 | INFRAESTRUTURA E GESTAO DA ASSISTENCIA SOCIAL | S | | 22.000 | | 22.000 | 22.000 | |
| 08334 | FOMENTO AO TRABALHO | S | 1.465.483 | | | 1.465.483 | 1.465.483 | |
| 083340626 | POPULACAO EM SITUACAO DE RUA | S | 1.465.483 | | | 1.465.483 | 1.465.483 | |
| 08367 | EDUCACAO ESPECIAL | S | | 21.980.245 | | 21.980.245 | 21.980.245 | |
| 083670381 | GESTAO ADMINISTRATIVA - IGUALDADE E EQUIDADE | S | | 21.980.245 | | 21.980.245 | 21.980.245 | |
| 08422 | DIREITOS INDIVIDUAIS, COLETIVOS E DIFUSOS | S | | 133.112 | | 133.112 | 133.112 | |
| 084220628 | INFRAESTRUTURA E GESTAO DA ASSISTENCIA SOCIAL | S | | 133.112 | | 133.112 | 133.112 | |
| 08841 | REFINANCIAMENTO DA DIVIDA INTERNA | F | | | 1.252.095 | 1.252.095 | 1.252.095 | |
| 088419000 | GESTAO DAS OPERACOES ESPECIAIS | F | | | 1.252.095 | 1.252.095 | 1.252.095 | |
| 08845 | OUTRAS TRANSFERENCIAS | S | | 55.801.000 | | 55.801.000 | 55.801.000 | |
| 088450625 | COMBATE A POBREZA E FOME | S | | 55.801.000 | | 55.801.000 | 55.801.000 | |
| 09 | PREVIDENCIA SOCIAL | F | | 163.511.000 | | 163.511.000 | 163.511.000 | |
| | | S | 14.000.000 | 6.894.815.470 | 17.075.171 | 6.925.890.641 | 737.045.234 | 6.188.845.407 |
| 09122 | ADMINISTRACAO GERAL | S | 14.000.000 | 152.627.664 | | 166.627.664 | | 166.627.664 |
| 091220017 | GARANTIA DO SISTEMA PREVIDENCIARIO E ASSISTENCIAL DOS SERVIDORES | S | 14.000.000 | 6.594.154 | | 20.594.154 | | 20.594.154 |
| 091220311 | GESTAO DE PESSOAS | S | | 95.451 | | 95.451 | | 95.451 |
| 091220389 | GESTAO ADMINISTRATIVA - GOVERNANCA | S | | 145.938.059 | | 145.938.059 | | 145.938.059 |

Projeto de Lei Orçamentária Anual - 2023



Assinado digitalmente por EDUARDO DA COSTA PAES.
 Autenticado digitalmente por DENISE MENDES DA SILVA.
 Documento Nº: 1145639.8092378-4273 - consulta à autenticidade em <https://acesso.processo.rio/sigaex/public/app/autenticar?n=1145639.8092378-4273>



SMFPRO202204326V01



DEMONSTRATIVO DE FUNÇÃO, SUBFUNÇÃO E PROGRAMA POR PROJETO, ATIVIDADE E OPERAÇÃO ESPECIAL, SEGUNDO A ORIGEM DOS RECURSOS

R\$ 1

| FUNÇÃO, SUBFUNÇÃO E PROGRAMA | | | PROJETO / ATIVIDADE / OPERAÇÃO ESPECIAL | | | | | |
|------------------------------|---|--------|---|---------------|--------------|---------------|---------------------|---------------------------|
| CÓDIGO | TÍTULO | ESFERA | PROJETO | ATIVIDADE | OP. ESPECIAL | TOTAL | RECURSOS DO TESOURO | RECURSOS DE OUTRAS FONTES |
| 09126 | TECNOLOGIA DA INFORMACAO | S | | 1.804.922 | | 1.804.922 | | 1.804.922 |
| 091260389 | GESTAO ADMINISTRATIVA - GOVERNANCA | S | | 1.804.922 | | 1.804.922 | | 1.804.922 |
| 09272 | PREVIDENCIA DO REGIME ESTATUTARIO | S | | 6.740.382.884 | | 6.740.382.884 | 737.045.234 | 6.003.337.650 |
| 092720324 | OBRIGACOES COM APOSENTADORIAS E PENSOES | S | | 6.740.382.884 | | 6.740.382.884 | 737.045.234 | 6.003.337.650 |
| 09273 | PREVIDENCIA COMPLEMENTAR | F | | 163.511.000 | | 163.511.000 | 163.511.000 | |
| 092730389 | GESTAO ADMINISTRATIVA - GOVERNANCA | F | | 163.511.000 | | 163.511.000 | 163.511.000 | |
| 09846 | OUTROS ENCARGOS ESPECIAIS | S | | | 17.075.171 | 17.075.171 | | 17.075.171 |
| 098469000 | GESTAO DAS OPERACOES ESPECIAIS | S | | | 17.075.171 | 17.075.171 | | 17.075.171 |
| 10 | SAUDE | F | | | 22.203.243 | 22.203.243 | 22.203.243 | |
| | | S | 20.473.203 | 8.012.195.023 | 254.267.625 | 8.286.935.851 | 6.975.967.375 | 1.310.968.476 |
| 10122 | ADMINISTRACAO GERAL | S | | 35.774.642 | | 35.774.642 | 22.174.642 | 13.600.000 |
| 101220380 | GESTAO ADMINISTRATIVA - LONGEVIDADE, BEM-ESTAR E TERRITORIO CONECTADO | S | | 35.774.642 | | 35.774.642 | 22.174.642 | 13.600.000 |
| 10125 | NORMATIZACAO E FISCALIZACAO | S | | 91.200 | | 91.200 | 91.200 | |
| 101250318 | DESENVOLVIMENTO, FORMACAO E LOGISTICA DO SUS | S | | 91.200 | | 91.200 | 91.200 | |
| 10126 | TECNOLOGIA DA INFORMACAO | S | | 105.570.848 | | 105.570.848 | 94.570.848 | 11.000.000 |
| 101260318 | DESENVOLVIMENTO, FORMACAO E LOGISTICA DO SUS | S | | 31.702.367 | | 31.702.367 | 31.702.367 | |
| 101260380 | GESTAO ADMINISTRATIVA - LONGEVIDADE, BEM-ESTAR E TERRITORIO CONECTADO | S | | 28.113.130 | | 28.113.130 | 17.113.130 | 11.000.000 |
| 101260564 | REGULACAO E GESTAO DO SUS | S | | 45.755.351 | | 45.755.351 | 45.755.351 | |
| 10128 | FORMACAO DE RECURSOS HUMANOS | S | | 80.364.545 | | 80.364.545 | 80.364.545 | |
| 101280318 | DESENVOLVIMENTO, FORMACAO E LOGISTICA DO SUS | S | | 80.364.545 | | 80.364.545 | 80.364.545 | |
| 10301 | ATENCAO BASICA | S | 3.354.824 | 1.775.352.143 | | 1.778.706.967 | 1.778.706.967 | |
| 103010318 | DESENVOLVIMENTO, FORMACAO E LOGISTICA DO SUS | S | | 5.954.083 | | 5.954.083 | 5.954.083 | |
| 103010330 | ATENCAO PRIMARIA E SAUDE PRESENTE | S | 3.354.824 | 1.291.999.756 | | 1.295.354.580 | 1.295.354.580 | |
| 103010380 | GESTAO ADMINISTRATIVA - LONGEVIDADE, BEM-ESTAR E TERRITORIO CONECTADO | S | | 476.765.243 | | 476.765.243 | 476.765.243 | |

Projeto de Lei Orçamentária Anual - 2023



Assinado digitalmente por EDUARDO DA COSTA PAES.
 Autenticado digitalmente por DENISE MENDES DA SILVA.
 Documento Nº: 1145639.8092378-4273 - consulta à autenticidade em <https://acesso.processo.rio/sigaex/public/app/autenticar?n=1145639.8092378-4273>





DEMONSTRATIVO DE FUNÇÃO, SUBFUNÇÃO E PROGRAMA POR PROJETO, ATIVIDADE E OPERAÇÃO ESPECIAL, SEGUNDO A ORIGEM DOS RECURSOS

R\$ 1

| FUNÇÃO, SUBFUNÇÃO E PROGRAMA | | | PROJETO / ATIVIDADE / OPERAÇÃO ESPECIAL | | | | | |
|------------------------------|---|--------|---|---------------|--------------|---------------|------------------------|---------------------------|
| CÓDIGO | TÍTULO | ESFERA | PROJETO | ATIVIDADE | OP. ESPECIAL | TOTAL | RECURSOS DO TESOUREIRO | RECURSOS DE OUTRAS FONTES |
| 103010640 | PRIMEIRA INFANCIA CARIOCA | S | | 633.061 | | 633.061 | 633.061 | |
| 10302 | ASSISTENCIA HOSPITALAR E AMBULATORIAL | S | 16.328.771 | 5.700.554.570 | 247.667.843 | 5.964.551.184 | 4.678.182.708 | 1.286.368.476 |
| 103020306 | ATENCAO HOSPITALAR E MATERNIDADE | S | 16.327.577 | 1.941.506.367 | | 1.957.833.944 | 1.722.765.468 | 235.068.476 |
| 103020318 | DESENVOLVIMENTO, FORMACAO E LOGISTICA DO SUS | S | | 82.252.889 | | 82.252.889 | 82.252.889 | |
| 103020331 | URGENCIA E EMERGENCIA | S | 398 | 660.740.898 | | 660.741.296 | 660.741.296 | |
| 103020380 | GESTAO ADMINISTRATIVA - LONGEVIDADE, BEM-ESTAR E TERRITORIO CONECTADO | S | | 2.354.347.352 | | 2.354.347.352 | 1.315.047.352 | 1.039.300.000 |
| 103020426 | SAUDE MENTAL | S | 398 | 359.176.424 | | 359.176.822 | 359.176.822 | |
| 103020564 | REGULACAO E GESTAO DO SUS | S | | 42.703.891 | 235.667.843 | 278.371.734 | 278.371.734 | |
| 103020600 | REORGANIZACAO DA REDE DE MEDIA COMPLEXIDADE | S | 398 | 259.826.749 | | 259.827.147 | 259.827.147 | |
| 103029000 | GESTAO DAS OPERACOES ESPECIAIS | S | | | 12.000.000 | 12.000.000 | | 12.000.000 |
| 10303 | SUPORTE PROFILATICO E TERAPEUTICO | S | | 116.306.396 | | 116.306.396 | 116.306.396 | |
| 103030330 | ATENCAO PRIMARIA E SAUDE PRESENTE | S | | 116.306.396 | | 116.306.396 | 116.306.396 | |
| 10304 | VIGILANCIA SANITARIA | S | 151.832 | 89.266.399 | | 89.418.231 | 89.418.231 | |
| 103040309 | | S | 151.832 | 32.972.207 | | 33.124.039 | 33.124.039 | |
| 103040318 | DESENVOLVIMENTO, FORMACAO E LOGISTICA DO SUS | S | | 2.063.920 | | 2.063.920 | 2.063.920 | |
| 103040380 | GESTAO ADMINISTRATIVA - LONGEVIDADE, BEM-ESTAR E TERRITORIO CONECTADO | S | | 54.230.272 | | 54.230.272 | 54.230.272 | |
| 10305 | VIGILANCIA EPIDEMIOLOGICA | S | 637.776 | 108.914.280 | | 109.552.056 | 109.552.056 | |
| 103050308 | VIGILANCIA EM SAUDE | S | 637.776 | 108.914.280 | | 109.552.056 | 109.552.056 | |
| 10841 | REFINANCIAMENTO DA DIVIDA INTERNA | F | | | 22.203.243 | 22.203.243 | 22.203.243 | |
| | | S | | | 6.599.782 | 6.599.782 | 6.599.782 | |
| 108419000 | GESTAO DAS OPERACOES ESPECIAIS | F | | | 22.203.243 | 22.203.243 | 22.203.243 | |
| | | S | | | 6.599.782 | 6.599.782 | 6.599.782 | |
| 11 | TRABALHO | F | 199 | 86.213.622 | | 86.213.821 | 86.213.821 | |
| 11122 | ADMINISTRACAO GERAL | F | | 68.763.033 | | 68.763.033 | 68.763.033 | |

Projeto de Lei Orçamentária Anual - 2023



Assinado digitalmente por EDUARDO DA COSTA PAES.
 Autenticado digitalmente por DENISE MENDES DA SILVA.
 Documento Nº: 1145639.8092378-4273 - consulta à autenticidade em <https://acesso.processo.rio/sigaex/public/app/autenticar?n=1145639.8092378-4273>



SMFPRO202204326V01

DEMONSTRATIVO DE FUNÇÃO, SUBFUNÇÃO E PROGRAMA POR PROJETO, ATIVIDADE E OPERAÇÃO ESPECIAL, SEGUNDO A ORIGEM DOS RECURSOS

R\$ 1

| FUNÇÃO, SUBFUNÇÃO E PROGRAMA | | | PROJETO / ATIVIDADE / OPERAÇÃO ESPECIAL | | | | | RECURSOS DO TESOURO | RECURSOS DE OUTRAS FONTES |
|------------------------------|---|--------|---|---------------|--------------|---------------|---------------|---------------------|---------------------------|
| CÓDIGO | TÍTULO | ESFERA | PROJETO | ATIVIDADE | OP. ESPECIAL | TOTAL | | | |
| 111220383 | GESTAO ADMINISTRATIVA - DESENVOLVIMENTO ECONOMICO, COMPETITIVIDADE E INOVACAO | F | | 68.763.033 | | 68.763.033 | 68.763.033 | | |
| 11126 | TECNOLOGIA DA INFORMACAO | F | | 101.000 | | 101.000 | 101.000 | | |
| 111260383 | GESTAO ADMINISTRATIVA - DESENVOLVIMENTO ECONOMICO, COMPETITIVIDADE E INOVACAO | F | | 101.000 | | 101.000 | 101.000 | | |
| 11128 | FORMACAO DE RECURSOS HUMANOS | F | | 3.000 | | 3.000 | 3.000 | | |
| 111280311 | GESTAO DE PESSOAS | F | | 3.000 | | 3.000 | 3.000 | | |
| 11306 | ALIMENTACAO E NUTRICAO | F | 199 | 4.000.000 | | 4.000.199 | 4.000.199 | | |
| 113060520 | RESTAURANTES POPULARES | F | 199 | 4.000.000 | | 4.000.199 | 4.000.199 | | |
| 11333 | EMPREGABILIDADE | F | | 665.551 | | 665.551 | 665.551 | | |
| 113330609 | CAPITAL HUMANO | F | | 292.551 | | 292.551 | 292.551 | | |
| 113330611 | DESENVOLVIMENTO SETORIAL + EMPREGOS GERADOS | F | | 373.000 | | 373.000 | 373.000 | | |
| 11334 | FOMENTO AO TRABALHO | F | | 24.000 | | 24.000 | 24.000 | | |
| 113340609 | CAPITAL HUMANO | F | | 23.000 | | 23.000 | 23.000 | | |
| 113340611 | DESENVOLVIMENTO SETORIAL + EMPREGOS GERADOS | F | | 1.000 | | 1.000 | 1.000 | | |
| 11363 | ENSINO PROFISSIONAL | F | | 12.657.038 | | 12.657.038 | 12.657.038 | | |
| 113630383 | GESTAO ADMINISTRATIVA - DESENVOLVIMENTO ECONOMICO, COMPETITIVIDADE E INOVACAO | F | | 12.657.038 | | 12.657.038 | 12.657.038 | | |
| 12 | EDUCACAO | F | 126.300.823 | 8.667.043.757 | 22.781.585 | 8.816.126.165 | 8.813.895.619 | 2.230.546 | |
| 12306 | ALIMENTACAO E NUTRICAO | F | | 238.697.878 | 6.770.148 | 245.468.026 | 245.468.026 | | |
| 123060315 | MODERNIZACAO DA GESTAO E MELHORIA DA INFRAESTRUTURA NA EDUCACAO | F | | 238.697.878 | | 238.697.878 | 238.697.878 | | |
| 123069000 | GESTAO DAS OPERACOES ESPECIAIS | F | | | 6.770.148 | 6.770.148 | 6.770.148 | | |
| 12361 | ENSINO FUNDAMENTAL | F | 126.300.624 | 7.623.885.760 | 3.197.926 | 7.753.384.310 | 7.751.153.764 | 2.230.546 | |
| 123610024 | MIDIA, ESCOLA E SOCIEDADE | F | 3.500.499 | 2.046.534 | | 5.547.033 | 5.545.033 | 2.000 | |
| 123610315 | MODERNIZACAO DA GESTAO E MELHORIA DA INFRAESTRUTURA NA EDUCACAO | F | | 443.828.737 | | 443.828.737 | 443.828.737 | | |
| 123610316 | MELHORIA DA QUALIDADE DA EDUCACAO CARIOCA | F | | 74.447.926 | | 74.447.926 | 74.447.926 | | |
| 123610381 | GESTAO ADMINISTRATIVA - IGUALDADE E EQUIDADE | F | | 7.083.436.773 | | 7.083.436.773 | 7.081.208.227 | 2.228.546 | |

Projeto de Lei Orçamentária Anual - 2023



Assinado digitalmente por EDUARDO DA COSTA PAES.
 Autenticado digitalmente por DENISE MENDES DA SILVA.
 Documento Nº: 1145639.8092378-4273 - consulta à autenticidade em <https://acesso.processo.rio/sigaex/public/app/autenticar?n=1145639.8092378-4273>



SMFPRO202204326V01



DEMONSTRATIVO DE FUNÇÃO, SUBFUNÇÃO E PROGRAMA POR PROJETO, ATIVIDADE E OPERAÇÃO ESPECIAL, SEGUNDO A ORIGEM DOS RECURSOS

R\$ 1

| FUNÇÃO, SUBFUNÇÃO E PROGRAMA | | | PROJETO / ATIVIDADE / OPERAÇÃO ESPECIAL | | | | | |
|------------------------------|---|--------|---|-------------|--------------|-------------|------------------------|---------------------------|
| CÓDIGO | TÍTULO | ESFERA | PROJETO | ATIVIDADE | OP. ESPECIAL | TOTAL | RECURSOS DO TESOUREIRO | RECURSOS DE OUTRAS FONTES |
| 123610621 | APRENDIZAGEM PARA TODOS | F | | 15.565.000 | | 15.565.000 | 15.565.000 | |
| 123610622 | CONEXAO ESCOLA | F | | 3.706.576 | | 3.706.576 | 3.706.576 | |
| 123610623 | RENOVACAO DAS ESCOLAS CARIOCAS | F | 122.800.125 | | | 122.800.125 | 122.800.125 | |
| 123610624 | QUALIFICACAO E VALORIZACAO DE PROFISSIONAIS DA EDUCACAO | F | | 854.214 | | 854.214 | 854.214 | |
| 123619000 | GESTAO DAS OPERACOES ESPECIAIS | F | | | 3.197.926 | 3.197.926 | 3.197.926 | |
| 12365 | EDUCACAO INFANTIL | F | 199 | 804.460.119 | | 804.460.318 | 804.460.318 | |
| 123650381 | GESTAO ADMINISTRATIVA - IGUALDADE E EQUIDADE | F | | 464.769.000 | | 464.769.000 | 464.769.000 | |
| 123650621 | APRENDIZAGEM PARA TODOS | F | | 57.918.639 | | 57.918.639 | 57.918.639 | |
| 123650623 | RENOVACAO DAS ESCOLAS CARIOCAS | F | 199 | 281.772.480 | | 281.772.679 | 281.772.679 | |
| 12841 | REFINANCIAMENTO DA DIVIDA INTERNA | F | | | 12.345.511 | 12.345.511 | 12.345.511 | |
| 128419000 | GESTAO DAS OPERACOES ESPECIAIS | F | | | 12.345.511 | 12.345.511 | 12.345.511 | |
| 12846 | OUTROS ENCARGOS ESPECIAIS | F | | | 468.000 | 468.000 | 468.000 | |
| 128469000 | GESTAO DAS OPERACOES ESPECIAIS | F | | | 468.000 | 468.000 | 468.000 | |
| 13 | CULTURA | F | 27.396.759 | 234.709.365 | 769.296 | 262.875.420 | 254.584.403 | 8.291.017 |
| 13122 | ADMINISTRACAO GERAL | F | | 58.002.505 | | 58.002.505 | 53.669.684 | 4.332.821 |
| 131220381 | GESTAO ADMINISTRATIVA - IGUALDADE E EQUIDADE | F | | 56.803.275 | | 56.803.275 | 53.429.019 | 3.374.256 |
| 131220383 | GESTAO ADMINISTRATIVA - DESENVOLVIMENTO ECONOMICO, COMPETITIVIDADE E INOVACAO | F | | 1.199.230 | | 1.199.230 | 240.665 | 958.565 |
| 13126 | TECNOLOGIA DA INFORMACAO | F | | 1.018.451 | | 1.018.451 | 833.096 | 185.355 |
| 131260381 | GESTAO ADMINISTRATIVA - IGUALDADE E EQUIDADE | F | | 808.451 | | 808.451 | 623.096 | 185.355 |
| 131260383 | GESTAO ADMINISTRATIVA - DESENVOLVIMENTO ECONOMICO, COMPETITIVIDADE E INOVACAO | F | | 210.000 | | 210.000 | 210.000 | |
| 13128 | FORMACAO DE RECURSOS HUMANOS | F | | 16.707 | | 16.707 | 16.707 | |
| 131280311 | GESTAO DE PESSOAS | F | | 16.707 | | 16.707 | 16.707 | |
| 13391 | PATRIMONIO HISTORICO, ARTISTICO E ARQUEOLOGICO | F | 1.619.278 | 704.308 | | 2.323.586 | 2.323.586 | |
| 133910319 | INTERVENCOES DE REVITALIZACAO E REESTRUTURACAO URBANA | F | 199 | | | 199 | 199 | |
| 133910526 | PATRIMONIO CARIOCA | F | 1.619.079 | 704.308 | | 2.323.387 | 2.323.387 | |

Projeto de Lei Orçamentária Anual - 2023



Assinado digitalmente por EDUARDO DA COSTA PAES.
 Autenticado digitalmente por DENISE MENDES DA SILVA.
 Documento Nº: 1145639.8092378-4273 - consulta à autenticidade em <https://acesso.processo.rio/sigaex/public/app/autenticar?n=1145639.8092378-4273>



SMFPRO202204326V01



DEMONSTRATIVO DE FUNÇÃO, SUBFUNÇÃO E PROGRAMA POR PROJETO, ATIVIDADE E OPERAÇÃO ESPECIAL, SEGUNDO A ORIGEM DOS RECURSOS

R\$ 1

| FUNÇÃO, SUBFUNÇÃO E PROGRAMA | | | PROJETO / ATIVIDADE / OPERAÇÃO ESPECIAL | | | | | | |
|------------------------------|---|--------|---|-------------|--------------|-------------|---------------------|---------------------------|--|
| CÓDIGO | TÍTULO | ESFERA | PROJETO | ATIVIDADE | OP. ESPECIAL | TOTAL | RECURSOS DO TESOURO | RECURSOS DE OUTRAS FONTES | |
| 13392 | DIFUSAO CULTURAL | F | 25.772.481 | 170.381.334 | 500 | 196.154.315 | 193.290.210 | 2.864.105 | |
| 133920154 | VALORIZACAO DA REDE DE CULTURA | F | 796 | 36.593.813 | | 36.594.609 | 35.151.939 | 1.442.670 | |
| 133920381 | GESTAO ADMINISTRATIVA - IGUALDADE E EQUIDADE | F | | 22.138.000 | | 22.138.000 | 22.138.000 | | |
| 133920383 | GESTAO ADMINISTRATIVA - DESENVOLVIMENTO ECONOMICO, COMPETITIVIDADE E INOVACAO | F | | 4.023.200 | | 4.023.200 | 4.023.200 | | |
| 133920389 | GESTAO ADMINISTRATIVA - GOVERNANCA | F | | 273.000 | | 273.000 | 273.000 | | |
| 133920526 | PATRIMONIO CARIOCA | F | | 1.000 | | 1.000 | 1.000 | | |
| 133920608 | SOLUCOES DE EXCELENCIA PARA O AUDIOVISUAL | F | | 31.095.000 | | 31.095.000 | 29.708.565 | 1.386.435 | |
| 133920613 | CIENCIA E CULTURA AO ALCANCE DE TODOS | F | | 35.000 | | 35.000 | | 35.000 | |
| 133920631 | RIO - CIDADE DE CULTURA | F | 25.771.685 | 76.222.321 | | 101.994.006 | 101.994.006 | | |
| 133929000 | GESTAO DAS OPERACOES ESPECIAIS | F | | | 500 | 500 | 500 | | |
| 13573 | DIFUSAO DO CONHECIMENTO CIENTIFICO E TECNOLOGICO | F | 5.000 | 4.586.060 | | 4.591.060 | 3.837.324 | 753.736 | |
| 135730381 | GESTAO ADMINISTRATIVA - IGUALDADE E EQUIDADE | F | | 3.748.000 | | 3.748.000 | 3.748.000 | | |
| 135730613 | CIENCIA E CULTURA AO ALCANCE DE TODOS | F | 5.000 | 838.060 | | 843.060 | 89.324 | 753.736 | |
| 13841 | REFINANCIAMENTO DA DIVIDA INTERNA | F | | | 345.895 | 345.895 | 345.895 | | |
| 138419000 | GESTAO DAS OPERACOES ESPECIAIS | F | | | 345.895 | 345.895 | 345.895 | | |
| 13846 | OUTROS ENCARGOS ESPECIAIS | F | | | 422.901 | 422.901 | 267.901 | 155.000 | |
| 138469000 | GESTAO DAS OPERACOES ESPECIAIS | F | | | 422.901 | 422.901 | 267.901 | 155.000 | |
| 14 | DIREITOS DA CIDADANIA | F | 3.446.546 | 38.212.585 | | 41.659.131 | 41.659.131 | | |
| | | S | | 15.786.236 | | 15.786.236 | 15.786.236 | | |
| 14122 | ADMINISTRACAO GERAL | F | | 3.804.000 | | 3.804.000 | 3.804.000 | | |
| 141220389 | GESTAO ADMINISTRATIVA - GOVERNANCA | F | | 3.804.000 | | 3.804.000 | 3.804.000 | | |
| 14126 | TECNOLOGIA DA INFORMACAO | F | | 1.058.400 | | 1.058.400 | 1.058.400 | | |
| 141260389 | GESTAO ADMINISTRATIVA - GOVERNANCA | F | | 1.058.400 | | 1.058.400 | 1.058.400 | | |
| 14243 | ASSISTENCIA A CRIANCA E AO ADOLESCENTE | S | | 15.786.231 | | 15.786.231 | 15.786.231 | | |
| 142430627 | RIO - ACAO E PROTECAO | S | | 15.764.231 | | 15.764.231 | 15.764.231 | | |

Projeto de Lei Orçamentária Anual - 2023



Assinado digitalmente por EDUARDO DA COSTA PAES.
 Autenticado digitalmente por DENISE MENDES DA SILVA.
 Documento Nº: 1145639.8092378-4273 - consulta à autenticidade em <https://acesso.processo.rio/sigaex/public/app/autenticar?n=1145639.8092378-4273>





DEMONSTRATIVO DE FUNÇÃO, SUBFUNÇÃO E PROGRAMA POR PROJETO, ATIVIDADE E OPERAÇÃO ESPECIAL, SEGUNDO A ORIGEM DOS RECURSOS

R\$ 1

| FUNÇÃO, SUBFUNÇÃO E PROGRAMA | | | PROJETO / ATIVIDADE / OPERAÇÃO ESPECIAL | | | | | |
|------------------------------|--|--------|---|---------------|--------------|---------------|---------------------|---------------------------|
| CÓDIGO | TÍTULO | ESFERA | PROJETO | ATIVIDADE | OP. ESPECIAL | TOTAL | RECURSOS DO TESOURO | RECURSOS DE OUTRAS FONTES |
| 142430628 | INFRAESTRUTURA E GESTAO DA ASSISTENCIA SOCIAL | S | | 22.000 | | 22.000 | 22.000 | |
| 14244 | ASSISTENCIA COMUNITARIA | F | 3.445.150 | 10.161.118 | | 13.606.268 | 13.606.268 | |
| 142440618 | MULHERES E EQUIDADE DE GENERO | F | | 882.840 | | 882.840 | 882.840 | |
| 142440619 | CIDADE SEGURA PARA JOVENS, NEGROS, MULHERES E LGBTQIA+ | F | 3.445.150 | 9.278.278 | | 12.723.428 | 12.723.428 | |
| 14303 | SUPORTE PROFILATICO E TERAPEUTICO | S | | 5 | | 5 | 5 | |
| 143030628 | INFRAESTRUTURA E GESTAO DA ASSISTENCIA SOCIAL | S | | 5 | | 5 | 5 | |
| 14334 | FOMENTO AO TRABALHO | F | 998 | | | 998 | 998 | |
| 143340635 | FORTALECIMENTO DA AGENDA ANTIRRACISTA E PROMOCAO DA IGUALDADE RACIAL | F | 998 | | | 998 | 998 | |
| 14363 | ENSINO PROFISSIONAL | F | | 1.163.000 | | 1.163.000 | 1.163.000 | |
| 143630609 | CAPITAL HUMANO | F | | 1.163.000 | | 1.163.000 | 1.163.000 | |
| 14422 | DIREITOS INDIVIDUAIS, COLETIVOS E DIFUSOS | F | 398 | 22.026.067 | | 22.026.465 | 22.026.465 | |
| 144220322 | SERVICOS DE UTILIDADE PUBLICA A POPULACAO, PROTECAO E DEFESA DO CONSUMIDOR | F | 199 | 2.716.388 | | 2.716.587 | 2.716.587 | |
| 144220619 | CIDADE SEGURA PARA JOVENS, NEGROS, MULHERES E LGBTQIA+ | F | | 792.930 | | 792.930 | 792.930 | |
| 144220635 | FORTALECIMENTO DA AGENDA ANTIRRACISTA E PROMOCAO DA IGUALDADE RACIAL | F | | 2.000 | | 2.000 | 2.000 | |
| 144220656 | JUVENTUDE CARIOCA | F | 199 | 15.314.749 | | 15.314.948 | 15.314.948 | |
| 144220657 | FAVELAS E COMUNIDADES | F | | 3.200.000 | | 3.200.000 | 3.200.000 | |
| 15 | URBANISMO | F | 1.752.260.034 | 2.566.830.172 | 74.324.620 | 4.393.414.826 | 4.205.953.481 | 187.461.345 |
| | | S | 7.549.699 | | | 7.549.699 | 7.549.699 | |
| 15122 | ADMINISTRACAO GERAL | F | | 236.579.176 | | 236.579.176 | 177.887.442 | 58.691.734 |
| 151220051 | MODERNIZACAO DA INFRAESTRUTURA OPERACIONAL DA LIMPEZA URBANA E FISCALIZACAO DE LOGRADOUROS | F | | 915.838 | | 915.838 | 384.231 | 531.607 |
| 151220311 | GESTAO DE PESSOAS | F | | 105.896 | | 105.896 | 50.000 | 55.896 |
| 151220380 | GESTAO ADMINISTRATIVA - LONGEVIDADE, BEM-ESTAR E TERRITORIO CONECTADO | F | | 98.449.194 | | 98.449.194 | 97.478.773 | 970.421 |
| 151220385 | GESTAO ADMINISTRATIVA - MUDANCAS CLIMATICAS E RESILIENCIA | F | | 137.108.248 | | 137.108.248 | 79.974.438 | 57.133.810 |
| 15126 | TECNOLOGIA DA INFORMACAO | F | 4.161.142 | 9.425.736 | | 13.586.878 | 10.426.723 | 3.160.155 |

Projeto de Lei Orçamentária Anual - 2023



Assinado digitalmente por EDUARDO DA COSTA PAES.
 Autenticado digitalmente por DENISE MENDES DA SILVA.
 Documento Nº: 1145639.8092378-4273 - consulta à autenticidade em <https://acesso.processo.rio/sigaex/public/app/autenticar?n=1145639.8092378-4273>



SMFPRO202204326V01



DEMONSTRATIVO DE FUNÇÃO, SUBFUNÇÃO E PROGRAMA POR PROJETO, ATIVIDADE E OPERAÇÃO ESPECIAL, SEGUNDO A ORIGEM DOS RECURSOS

R\$ 1

| FUNÇÃO, SUBFUNÇÃO E PROGRAMA | | | PROJETO / ATIVIDADE / OPERAÇÃO ESPECIAL | | | | | |
|------------------------------|---|--------|---|-------------|--------------|---------------|---------------------|---------------------------|
| CÓDIGO | TÍTULO | ESFERA | PROJETO | ATIVIDADE | OP. ESPECIAL | TOTAL | RECURSOS DO TESOURO | RECURSOS DE OUTRAS FONTES |
| 151260147 | INFORMACOES ESTATISTICAS, CARTOGRAFICAS E DADOS GERAIS SOBRE A CIDADE | F | 4.159.645 | | | 4.159.645 | 4.159.645 | |
| 151260380 | GESTAO ADMINISTRATIVA - LONGEVIDADE, BEM-ESTAR E TERRITORIO CONECTADO | F | | 3.040.414 | | 3.040.414 | 2.615.414 | 425.000 |
| 151260385 | GESTAO ADMINISTRATIVA - MUDANCAS CLIMATICAS E RESILIENCIA | F | | 6.385.322 | | 6.385.322 | 3.650.167 | 2.735.155 |
| 151260563 | PROJETOS ESPECIAIS, PESQUISA E AVALIACAO DE POLITICAS PUBLICAS | F | 1.497 | | | 1.497 | 1.497 | |
| 15127 | ORDENAMENTO TERRITORIAL | F | 1.081.993 | 2.729.964 | | 3.811.957 | 3.811.957 | |
| 151270094 | REGULARIZACAO, ACOMPANHAMENTO E CONTROLE DO DESENVOLVIMENTO URBANO | F | 1.081.993 | 1.000 | | 1.082.993 | 1.082.993 | |
| 151270521 | LEGISLACAO URBANA | F | | 1.000 | | 1.000 | 1.000 | |
| 151270604 | AVENIDA BRASIL | F | | 431.571 | | 431.571 | 431.571 | |
| 151270637 | REVIVER CENTRO | F | | 1.147.697 | | 1.147.697 | 1.147.697 | |
| 151270638 | TERRITORIO CONECTADO E DESENVOLVIMENTO DAS ZONAS NORTE E OESTE | F | | 1.148.696 | | 1.148.696 | 1.148.696 | |
| 15183 | INFORMACAO E INTELIGENCIA | F | 998 | | | 998 | 998 | |
| 151830563 | PROJETOS ESPECIAIS, PESQUISA E AVALIACAO DE POLITICAS PUBLICAS | F | 998 | | | 998 | 998 | |
| 15392 | DIFUSAO CULTURAL | F | 199 | | | 199 | 199 | |
| 153920154 | VALORIZACAO DA REDE DE CULTURA | F | 199 | | | 199 | 199 | |
| 15451 | INFRA-ESTRUTURA URBANA | F | 1.052.230.281 | 113.881.601 | | 1.166.111.882 | 1.166.111.882 | |
| | | S | 7.549.699 | | | 7.549.699 | 7.549.699 | |
| 154510094 | REGULARIZACAO, ACOMPANHAMENTO E CONTROLE DO DESENVOLVIMENTO URBANO | F | 199 | | | 199 | 199 | |
| | | S | 7.549.699 | | | 7.549.699 | 7.549.699 | |
| 154510200 | RIO OBRAS VIARIAS | F | 391.776.176 | 112.732.905 | | 504.509.081 | 504.509.081 | |
| 154510303 | DESENVOLVIMENTO SOCIOECONOMICO | F | 10.269.362 | | | 10.269.362 | 10.269.362 | |
| 154510319 | INTERVENCOES DE REVITALIZACAO E REESTRUTURACAO URBANA | F | 532.847.463 | | | 532.847.463 | 532.847.463 | |
| 154510380 | GESTAO ADMINISTRATIVA - LONGEVIDADE, BEM-ESTAR E TERRITORIO CONECTADO | F | 100 | | | 100 | 100 | |
| 154510555 | CONCESSOES E PPPs | F | | 1.000 | | 1.000 | 1.000 | |
| 154510604 | AVENIDA BRASIL | F | 117.336.583 | | | 117.336.583 | 117.336.583 | |

Projeto de Lei Orçamentária Anual - 2023



Assinado digitalmente por EDUARDO DA COSTA PAES.
 Autenticado digitalmente por DENISE MENDES DA SILVA.
 Documento Nº: 1145639.8092378-4273 - consulta à autenticidade em <https://acesso.processo.rio/sigaex/public/app/autenticar?n=1145639.8092378-4273>



SMFPRO202204326V01



DEMONSTRATIVO DE FUNÇÃO, SUBFUNÇÃO E PROGRAMA POR PROJETO, ATIVIDADE E OPERAÇÃO ESPECIAL, SEGUNDO A ORIGEM DOS RECURSOS

R\$ 1

| FUNÇÃO, SUBFUNÇÃO E PROGRAMA | | | PROJETO / ATIVIDADE / OPERAÇÃO ESPECIAL | | | | | |
|------------------------------|---|--------|---|---------------|--------------|---------------|---------------------|---------------------------|
| CÓDIGO | TÍTULO | ESFERA | PROJETO | ATIVIDADE | OP. ESPECIAL | TOTAL | RECURSOS DO TESOURO | RECURSOS DE OUTRAS FONTES |
| 154510617 | PARQUES URBANOS | F | 199 | | | 199 | 199 | |
| 154510639 | ESPACO PUBLICO | F | 199 | 1.147.696 | | 1.147.696 | 1.147.696 | |
| 15452 | SERVICOS URBANOS | F | 566.255.738 | 2.202.878.695 | | 2.769.134.433 | 2.660.504.969 | 108.629.464 |
| 154520023 | PROTECAO DE ENCOSTAS E AREAS DE RISCO GEOTECNICO | F | | 4.438.805 | | 4.438.805 | 4.438.805 | |
| 154520071 | CONSERVA RIO | F | 271.908.499 | 363.950.460 | | 635.858.959 | 633.858.959 | 2.000.000 |
| 154520073 | ENERGIA | F | 125.753.851 | 11.408.907 | | 137.162.758 | 137.162.758 | |
| 154520147 | INFORMACOES ESTATISTICAS, CARTOGRAFICAS E DADOS GERAIS SOBRE A CIDADE | F | 2.900.998 | | | 2.900.998 | 2.900.998 | |
| 154520319 | INTERVENCOES DE REVITALIZACAO E REESTRUTURACAO URBANA | F | 165.692.390 | | | 165.692.390 | 165.692.390 | |
| 154520380 | GESTAO ADMINISTRATIVA - LONGEVIDADE, BEM-ESTAR E TERRITORIO CONECTADO | F | | 176.045.173 | | 176.045.173 | 176.045.173 | |
| 154520385 | GESTAO ADMINISTRATIVA - MUDANCAS CLIMATICAS E RESILIENCIA | F | | 1.647.035.350 | | 1.647.035.350 | 1.540.405.886 | 106.629.464 |
| 15542 | CONTROLE AMBIENTAL | F | 1.000 | | | 1.000 | 1,000 | |
| 155420647 | TERRITORIO LEGAL | F | 1.000 | | | 1,000 | 1,000 | |
| 15543 | RECUPERACAO DE AREAS DEGRADADAS | F | 124.244.983 | | | 124.244.983 | 124.244.983 | |
| 155430023 | PROTECAO DE ENCOSTAS E AREAS DE RISCO GEOTECNICO | F | 124.244.784 | | | 124.244.784 | 124.244.784 | |
| 155430643 | RESILIENCIA E GESTAO DE RISCO | F | 199 | | | 199 | 199 | |
| 15572 | DESENVOLVIMENTO TECNOLÓGICO E ENGENHARIA | F | 4.283.700 | | | 4.283.700 | 4.283.700 | |
| 155720604 | AVENIDA BRASIL | F | 4.283.700 | | | 4.283.700 | 4.283.700 | |
| 15691 | PROMOCAO COMERCIAL | F | | 1.335.000 | | 1.335.000 | 1.335.000 | |
| 156910381 | GESTAO ADMINISTRATIVA - IGUALDADE E EQUIDADE | F | | 1.335.000 | | 1,335.000 | 1,335.000 | |
| 15841 | REFINANCIAMENTO DA DIVIDA INTERNA | F | | | 10.793.568 | 10.793.568 | 10.793.568 | |
| 158419000 | GESTAO DAS OPERACOES ESPECIAIS | F | | | 10.793.568 | 10.793.568 | 10.793.568 | |
| 15846 | OUTROS ENCARGOS ESPECIAIS | F | | | 63.531.052 | 63.531.052 | 46.551.060 | 16.979.992 |
| 158469000 | GESTAO DAS OPERACOES ESPECIAIS | F | | | 63.531.052 | 63.531.052 | 46.551.060 | 16.979.992 |
| 16 | HABITACAO | F | 91.516.944 | 43.620 | | 91.560.564 | 91.560.564 | |
| | | S | 307.093.666 | 49.830.222 | | 356.923.888 | 356.923.888 | |

Projeto de Lei Orçamentária Anual - 2023



SMFFPRO202204326V01



Assinado digitalmente por EDUARDO DA COSTA PAES.
 Autenticado digitalmente por DENISE MENDES DA SILVA.
 Documento Nº: 1145639.8092378-4273 - consulta à autenticidade em <https://acesso.processo.rio/sigaex/public/app/autenticar?n=1145639.8092378-4273>

DEMONSTRATIVO DE FUNÇÃO, SUBFUNÇÃO E PROGRAMA POR PROJETO, ATIVIDADE E OPERAÇÃO ESPECIAL, SEGUNDO A ORIGEM DOS RECURSOS

R\$ 1

| FUNÇÃO, SUBFUNÇÃO E PROGRAMA | | | PROJETO / ATIVIDADE / OPERAÇÃO ESPECIAL | | | | | |
|------------------------------|---|--------|---|-------------|--------------|---------------|------------------------|---------------------------|
| CÓDIGO | TÍTULO | ESFERA | PROJETO | ATIVIDADE | OP. ESPECIAL | TOTAL | RECURSOS DO TESOUREIRO | RECURSOS DE OUTRAS FONTES |
| 16122 | ADMINISTRACAO GERAL | S | | 9.830.003 | | 9.830.003 | 9.830.003 | |
| 161220380 | GESTAO ADMINISTRATIVA - LONGEVIDADE, BEM-ESTAR E TERRITORIO CONECTADO | S | | 9.830.003 | | 9.830.003 | 9.830.003 | |
| 16126 | TECNOLOGIA DA INFORMACAO | S | | 800.057 | | 800.057 | 800.057 | |
| 161260380 | GESTAO ADMINISTRATIVA - LONGEVIDADE, BEM-ESTAR E TERRITORIO CONECTADO | S | | 800.057 | | 800.057 | 800.057 | |
| 16128 | FORMACAO DE RECURSOS HUMANOS | F | | 43.620 | | 43.620 | 43.620 | |
| 161280311 | GESTAO DE PESSOAS | F | | 43.620 | | 43.620 | 43.620 | |
| 16451 | INFRA-ESTRUTURA URBANA | S | 260.986.596 | 24.847.080 | | 285.833.676 | 285.833.676 | |
| 164510380 | GESTAO ADMINISTRATIVA - LONGEVIDADE, BEM-ESTAR E TERRITORIO CONECTADO | S | | 24.847.080 | | 24.847.080 | 24.847.080 | |
| 164510605 | HABITA RIO | S | 260.986.596 | | | 260.986.596 | 260.986.596 | |
| 16482 | HABITACAO URBANA | F | 91.516.944 | | | 91.516.944 | 91.516.944 | |
| | | S | 46.107.070 | 14.353.082 | | 60.460.152 | 60.460.152 | |
| 164820516 | TERRITORIOS SOCIAIS | S | 199 | | | 199 | 199 | |
| 164820605 | HABITA RIO | S | 46.106.372 | 14.353.082 | | 60.459.454 | 60.459.454 | |
| 164820637 | REVIVER CENTRO | S | 499 | | | 499 | 499 | |
| 164820657 | FAVELAS E COMUNIDADES | F | 91.516.944 | | | 91.516.944 | 91.516.944 | |
| 17 | SANEAMENTO | F | 416.102.662 | 726.862.375 | 798.786 | 1.143.763.823 | 1.019.066.394 | 124.697.429 |
| 17122 | ADMINISTRACAO GERAL | F | | 3.018.503 | | 3.018.503 | 1.026.449 | 1.992.054 |
| 171220385 | GESTAO ADMINISTRATIVA - MUDANCAS CLIMATICAS E RESILIENCIA | F | | 3.018.503 | | 3.018.503 | 1.026.449 | 1.992.054 |
| 17126 | TECNOLOGIA DA INFORMACAO | F | | 120.144 | | 120.144 | 47.702 | 72.442 |
| 171260385 | GESTAO ADMINISTRATIVA - MUDANCAS CLIMATICAS E RESILIENCIA | F | | 120.144 | | 120.144 | 47.702 | 72.442 |
| 17452 | SERVICOS URBANOS | F | | 321.021.642 | | 321.021.642 | 275.609.021 | 45.412.621 |
| 174520385 | GESTAO ADMINISTRATIVA - MUDANCAS CLIMATICAS E RESILIENCIA | F | | 3.737.000 | | 3.737.000 | 3.737.000 | |
| 174520616 | SANEAMENTO BASICO E GESTAO DE RESIDUOS SOLIDOS | F | | 317.284.642 | | 317.284.642 | 271.872.021 | 45.412.621 |
| 17512 | SANEAMENTO BASICO URBANO | F | 416.102.662 | 402.702.086 | | 818.804.748 | 741.597.249 | 77.207.499 |

Projeto de Lei Orçamentária Anual - 2023



Assinado digitalmente por EDUARDO DA COSTA PAES.
 Autenticado digitalmente por DENISE MENDES DA SILVA.
 Documento Nº: 1145639.8092378-4273 - consulta à autenticidade em <https://acesso.processo.rio/sigaex/public/app/autenticar?n=1145639.8092378-4273>



SMFPRO202204326V01

DEMONSTRATIVO DE FUNÇÃO, SUBFUNÇÃO E PROGRAMA POR PROJETO, ATIVIDADE E OPERAÇÃO ESPECIAL, SEGUNDO A ORIGEM DOS RECURSOS

R\$ 1

| FUNÇÃO, SUBFUNÇÃO E PROGRAMA | | | PROJETO / ATIVIDADE / OPERAÇÃO ESPECIAL | | | | | |
|------------------------------|--|--------|---|-------------|--------------|-------------|---------------------|---------------------------|
| CÓDIGO | TÍTULO | ESFERA | PROJETO | ATIVIDADE | OP. ESPECIAL | TOTAL | RECURSOS DO TESOURO | RECURSOS DE OUTRAS FONTES |
| 175120051 | MODERNIZACAO DA INFRAESTRUTURA OPERACIONAL DA LIMPEZA URBANA E FISCALIZACAO DE LOGRADOUROS | F | | 1.000 | | 1.000 | 1.000 | |
| 175120616 | SANEAMENTO BASICO E GESTAO DE RESIDUOS SOLIDOS | F | 416.102.662 | 402.701.086 | | 818.803.748 | 741.596.249 | 77.207.499 |
| 17841 | REFINANCIAMENTO DA DIVIDA INTERNA | F | | | 658.652 | 658.652 | 658.652 | |
| 178419000 | GESTAO DAS OPERACOES ESPECIAIS | F | | | 658.652 | 658.652 | 658.652 | |
| 17846 | OUTROS ENCARGOS ESPECIAIS | F | | | 140.134 | 140.134 | 127.321 | 12.813 |
| 178469000 | GESTAO DAS OPERACOES ESPECIAIS | F | | | 140.134 | 140.134 | 127.321 | 12.813 |
| 18 | GESTAO AMBIENTAL | F | 62.003.346 | 129.652.109 | 305.811 | 191.961.266 | 178.825.721 | 13.135.545 |
| 18122 | ADMINISTRACAO GERAL | F | | 5.171.532 | | 5.171.532 | 4.519.664 | 651.868 |
| 181220385 | GESTAO ADMINISTRATIVA - MUDANCAS CLIMATICAS E RESILIENCIA | F | | 5.171.532 | | 5.171.532 | 4.519.664 | 651.868 |
| 18126 | TECNOLOGIA DA INFORMACAO | F | | 488.819 | | 488.819 | 488.819 | |
| 181260385 | GESTAO ADMINISTRATIVA - MUDANCAS CLIMATICAS E RESILIENCIA | F | | 488.819 | | 488.819 | 488.819 | |
| 18451 | INFRA-ESTRUTURA URBANA | F | 440.698 | | | 440.698 | 440.698 | |
| 184510639 | ESPACO PUBLICO | F | 440.698 | | | 440.698 | 440.698 | |
| 18452 | SERVICOS URBANOS | F | 733.704 | 2.985.000 | | 3.718.704 | 3.718.704 | |
| 184520051 | MODERNIZACAO DA INFRAESTRUTURA OPERACIONAL DA LIMPEZA URBANA E FISCALIZACAO DE LOGRADOUROS | F | 733.704 | | | 733.704 | 733.704 | |
| 184520385 | GESTAO ADMINISTRATIVA - MUDANCAS CLIMATICAS E RESILIENCIA | F | | 2.985.000 | | 2.985.000 | 2.985.000 | |
| 18541 | PRESERVACAO E CONSERVACAO AMBIENTAL | F | 40.432.915 | 83.434.573 | | 123.867.488 | 112.102.893 | 11.764.595 |
| 185410202 | DEFESA DO MEIO AMBIENTE | F | | 26.685 | | 26.685 | 26.685 | |
| 185410385 | GESTAO ADMINISTRATIVA - MUDANCAS CLIMATICAS E RESILIENCIA | F | | 35.581.000 | | 35.581.000 | 35.581.000 | |
| 185410615 | AREAS VERDES | F | 796 | 43.606.558 | | 43.607.354 | 31.962.878 | 11.644.476 |
| 185410616 | SANEAMENTO BASICO E GESTAO DE RESIDUOS SOLIDOS | F | | 4.220.330 | | 4.220.330 | 4.100.211 | 120.119 |
| 185410617 | PARQUES URBANOS | F | 40.432.119 | | | 40.432.119 | 40.432.119 | |
| 18542 | CONTROLE AMBIENTAL | F | 1.197 | 13.878.343 | | 13.879.540 | 13.879.540 | |
| 185420202 | DEFESA DO MEIO AMBIENTE | F | | 13.878.343 | | 13.878.343 | 13.878.343 | |
| 185420643 | RESILIENCIA E GESTAO DE RISCO | F | 998 | | | 998 | 998 | |

Projeto de Lei Orçamentária Anual - 2023



Assinado digitalmente por EDUARDO DA COSTA PAES.
 Autenticado digitalmente por DENISE MENDES DA SILVA.
 Documento Nº: 1145639.8092378-4273 - consulta à autenticidade em <https://acesso.processo.rio/sigaex/public/app/autenticar?n=1145639.8092378-4273>



SMFFPRO202204326V01



DEMONSTRATIVO DE FUNÇÃO, SUBFUNÇÃO E PROGRAMA POR PROJETO, ATIVIDADE E OPERAÇÃO ESPECIAL, SEGUNDO A ORIGEM DOS RECURSOS

R\$ 1

| FUNÇÃO, SUBFUNÇÃO E PROGRAMA | | | PROJETO / ATIVIDADE / OPERAÇÃO ESPECIAL | | | | | |
|------------------------------|--|--------|---|------------|--------------|------------|------------------------|---------------------------|
| CÓDIGO | TÍTULO | ESFERA | PROJETO | ATIVIDADE | OP. ESPECIAL | TOTAL | RECURSOS DO TESOUREIRO | RECURSOS DE OUTRAS FONTES |
| 185420652 | DISTRITO DE BAIXA EMISSAO E GESTAO PARA O CLIMA | F | 199 | | | 199 | 199 | |
| 18543 | RECUPERACAO DE AREAS DEGRADADAS | F | 19.002.396 | 22.246.102 | | 41.248.498 | 40.529.416 | 719.082 |
| 185430051 | MODERNIZACAO DA INFRAESTRUTURA OPERACIONAL DA LIMPEZA URBANA E FISCALIZACAO DE LOGRADOUROS | F | | 10.700.359 | | 10.700.359 | 9.981.277 | 719.082 |
| 185430615 | AREAS VERDES | F | 19.002.396 | | | 19.002.396 | 19.002.396 | |
| 185430616 | SANEAMENTO BASICO E GESTAO DE RESIDUOS SOLIDOS | F | | 10.341.143 | | 10.341.143 | 10.341.143 | |
| 185430657 | FAVELAS E COMUNIDADES | F | | 1.204.600 | | 1.204.600 | 1.204.600 | |
| 18573 | DIFUSAO DO CONHECIMENTO CIENTIFICO E TECNOLÓGICO | F | 698 | | | 698 | 698 | |
| 185730652 | DISTRITO DE BAIXA EMISSAO E GESTAO PARA O CLIMA | F | 698 | | | 698 | 698 | |
| 18608 | PROMOCAO DA PRODUCAO AGROPECUARIA | F | 1.391.738 | 1.447.740 | | 2.839.478 | 2.839.478 | |
| 186080614 | AGRICULTURA URBANA | F | 1.391.738 | 1.447.740 | | 2.839.478 | 2.839.478 | |
| 18841 | REFINANCIAMENTO DA DIVIDA INTERNA | F | | | 52.379 | 52.379 | 52.379 | |
| 188419000 | GESTAO DAS OPERACOES ESPECIAIS | F | | | 52.379 | 52.379 | 52.379 | |
| 18846 | OUTROS ENCARGOS ESPECIAIS | F | | | 253.432 | 253.432 | 253.432 | |
| 188469000 | GESTAO DAS OPERACOES ESPECIAIS | F | | | 253.432 | 253.432 | 253.432 | |
| 19 | CIENCIA E TECNOLOGIA | F | 199 | 25.297.780 | | 25.297.979 | 25.297.979 | |
| 19122 | ADMINISTRACAO GERAL | F | | 799.000 | | 799.000 | 799.000 | |
| 191220383 | GESTAO ADMINISTRATIVA - DESENVOLVIMENTO ECONOMICO, COMPETITIVIDADE E INOVACAO | F | | 799.000 | | 799.000 | 799.000 | |
| 19126 | TECNOLOGIA DA INFORMACAO | F | | 897.000 | | 897.000 | 897.000 | |
| 191260383 | GESTAO ADMINISTRATIVA - DESENVOLVIMENTO ECONOMICO, COMPETITIVIDADE E INOVACAO | F | | 897.000 | | 897.000 | 897.000 | |
| 19363 | ENSINO PROFISSIONAL | F | | 4.442.000 | | 4.442.000 | 4.442.000 | |
| 193630383 | GESTAO ADMINISTRATIVA - DESENVOLVIMENTO ECONOMICO, COMPETITIVIDADE E INOVACAO | F | | 4.442.000 | | 4.442.000 | 4.442.000 | |
| 19572 | DESENVOLVIMENTO TECNOLÓGICO E ENGENHARIA | F | | 4.000 | | 4.000 | 4.000 | |
| 195720609 | CAPITAL HUMANO | F | | 2.000 | | 2.000 | 2.000 | |
| 195720650 | RIO MARAVALLEY | F | | 2.000 | | 2.000 | 2.000 | |

Projeto de Lei Orçamentária Anual - 2023



Assinado digitalmente por EDUARDO DA COSTA PAES.
 Autenticado digitalmente por DENISE MENDES DA SILVA.
 Documento Nº: 1145639.8092378-4273 - consulta à autenticidade em <https://acesso.processo.rio/sigaex/public/app/autenticar?n=1145639.8092378-4273>



SMFPRO202204326V01



DEMONSTRATIVO DE FUNÇÃO, SUBFUNÇÃO E PROGRAMA POR PROJETO, ATIVIDADE E OPERAÇÃO ESPECIAL, SEGUNDO A ORIGEM DOS RECURSOS

R\$ 1

| FUNÇÃO, SUBFUNÇÃO E PROGRAMA | | | PROJETO / ATIVIDADE / OPERAÇÃO ESPECIAL | | | | | |
|------------------------------|---|--------|---|------------|--------------|-------------|------------------------|---------------------------|
| CÓDIGO | TÍTULO | ESFERA | PROJETO | ATIVIDADE | OP. ESPECIAL | TOTAL | RECURSOS DO TESOUREIRO | RECURSOS DE OUTRAS FONTES |
| 19573 | DIFUSAO DO CONHECIMENTO CIENTIFICO E TECNOLÓGICO | F | 199 | 19.155.780 | | 19.155.979 | 19.155.979 | |
| 195730609 | CAPITAL HUMANO | F | | 5.453.441 | | 5.453.441 | 5.453.441 | |
| 195730646 | MODERNIZACAO DA REDE DE INOVACAO | F | 199 | 13.702.339 | | 13.702.538 | 13.702.538 | |
| 22 | INDUSTRIA | F | 174.000 | 9.151.135 | 295.161 | 9.620.296 | 174.000 | 9.446.296 |
| 22122 | ADMINISTRACAO GERAL | F | | 4.472.159 | | 4.472.159 | | 4.472.159 |
| 221220389 | GESTAO ADMINISTRATIVA - GOVERNANCA | F | | 4.472.159 | | 4.472.159 | | 4.472.159 |
| 22126 | TECNOLOGIA DA INFORMACAO | F | | 822.220 | | 822.220 | | 822.220 |
| 221260389 | GESTAO ADMINISTRATIVA - GOVERNANCA | F | | 822.220 | | 822.220 | | 822.220 |
| 22662 | PRODUCAO INDUSTRIAL | F | 174.000 | 3.856.756 | | 4.030.756 | 174.000 | 3.856.756 |
| 226620322 | SERVICOS DE UTILIDADE PUBLICA A POPULACAO, PROTECAO E DEFESA DO CONSUMIDOR | F | 174.000 | 489.721 | | 663.721 | 174.000 | 489.721 |
| 226620389 | GESTAO ADMINISTRATIVA - GOVERNANCA | F | | 3.367.035 | | 3.367.035 | | 3.367.035 |
| 22846 | OUTROS ENCARGOS ESPECIAIS | F | | | 295.161 | 295.161 | | 295.161 |
| 228469000 | GESTAO DAS OPERACOES ESPECIAIS | F | | | 295.161 | 295.161 | | 295.161 |
| 23 | COMERCIO E SERVICOS | F | 21.877.389 | 83.916.817 | 8.974.972 | 114.769.178 | 113.102.038 | 1.667.140 |
| 23122 | ADMINISTRACAO GERAL | F | | 48.657.534 | | 48.657.534 | 47.002.605 | 1.654.929 |
| 231220322 | SERVICOS DE UTILIDADE PUBLICA A POPULACAO, PROTECAO E DEFESA DO CONSUMIDOR | F | | 52.000 | | 52.000 | 52.000 | |
| 231220381 | GESTAO ADMINISTRATIVA - IGUALDADE E EQUIDADE | F | | 2.071.503 | | 2.071.503 | 2.031.903 | 39.600 |
| 231220383 | GESTAO ADMINISTRATIVA - DESENVOLVIMENTO ECONOMICO, COMPETITIVIDADE E INOVACAO | F | | 13.213.977 | | 13.213.977 | 11.599.637 | 1.614.340 |
| 231220389 | GESTAO ADMINISTRATIVA - GOVERNANCA | F | | 33.320.054 | | 33.320.054 | 33.319.065 | 989 |
| 23123 | ADMINISTRACAO FINANCEIRA | F | 199 | | | 199 | 199 | |
| 231230303 | DESENVOLVIMENTO SOCIOECONOMICO | F | 199 | | | 199 | 199 | |
| 23126 | TECNOLOGIA DA INFORMACAO | F | | 298.237 | | 298.237 | 288.237 | 10.000 |
| 231260381 | GESTAO ADMINISTRATIVA - IGUALDADE E EQUIDADE | F | | 183.337 | | 183.337 | 183.337 | |
| 231260383 | GESTAO ADMINISTRATIVA - DESENVOLVIMENTO ECONOMICO, COMPETITIVIDADE E INOVACAO | F | | 85.000 | | 85.000 | 75.000 | 10.000 |

Projeto de Lei Orçamentária Anual - 2023



Assinado digitalmente por EDUARDO DA COSTA PAES.
 Autenticado digitalmente por DENISE MENDES DA SILVA.
 Documento Nº: 1145639.8092378-4273 - consulta à autenticidade em <https://acesso.processo.rio/sigaex/public/app/autenticar?n=1145639.8092378-4273>



SMFPRO202204326V01



DEMONSTRATIVO DE FUNÇÃO, SUBFUNÇÃO E PROGRAMA POR PROJETO, ATIVIDADE E OPERAÇÃO ESPECIAL, SEGUNDO A ORIGEM DOS RECURSOS

R\$ 1

| FUNÇÃO, SUBFUNÇÃO E PROGRAMA | | | PROJETO / ATIVIDADE / OPERAÇÃO ESPECIAL | | | | | |
|------------------------------|---|--------|---|---------------|--------------|---------------|---------------------|---------------------------|
| CÓDIGO | TÍTULO | ESFERA | PROJETO | ATIVIDADE | OP. ESPECIAL | TOTAL | RECURSOS DO TESOURO | RECURSOS DE OUTRAS FONTES |
| 231260389 | GESTAO ADMINISTRATIVA - GOVERNANCA | F | | 29.900 | | 29.900 | 29.900 | |
| 23334 | FOMENTO AO TRABALHO | F | | 6.000 | | 6.000 | 6.000 | |
| 233340638 | TERRITORIO CONECTADO E DESENVOLVIMENTO DAS ZONAS NORTE E OESTE | F | | 1.000 | | 1.000 | 1.000 | |
| 233340648 | DESBUROCRATIZACAO + MELHORIA DE AMBIENTE DE NEGOCIOS | F | | 1.000 | | 1.000 | 1.000 | |
| 233340649 | DESENVOLVIMENTO ECONOMICO POS-COVID-19 | F | | 4.000 | | 4.000 | 4.000 | |
| 23695 | TURISMO | F | 21.877.190 | 34.955.046 | | 56.832.236 | 56.830.236 | 2.000 |
| 236950383 | GESTAO ADMINISTRATIVA - DESENVOLVIMENTO ECONOMICO, COMPETITIVIDADE E INOVACAO | F | | 32.509.046 | | 32.509.046 | 32.509.046 | |
| 236950641 | TURISMO E ECONOMIA CRIATIVA | F | 21.877.190 | 2.446.000 | | 24.323.190 | 24.321.190 | 2.000 |
| 23841 | REFINANCIAMENTO DA DIVIDA INTERNA | F | | | 200.000 | 200.000 | 200.000 | |
| 238419000 | GESTAO DAS OPERACOES ESPECIAIS | F | | | 200.000 | 200.000 | 200.000 | |
| 23846 | OUTROS ENCARGOS ESPECIAIS | F | | | 8.774.972 | 8.774.972 | 8.774.761 | 211 |
| 238469000 | GESTAO DAS OPERACOES ESPECIAIS | F | | | 8.774.972 | 8.774.972 | 8.774.761 | 211 |
| 26 | TRANSPORTE | F | 1.808.719.314 | 1.155.361.633 | 7.654.521 | 2.971.735.468 | 2.971.605.604 | 129.864 |
| 26122 | ADMINISTRACAO GERAL | F | | 13.145.113 | | 13.145.113 | 13.057.801 | 87.312 |
| 261220380 | GESTAO ADMINISTRATIVA - LONGEVIDADE, BEM-ESTAR E TERRITORIO CONECTADO | F | | 8.249.006 | | 8.249.006 | 8.249.006 | |
| 261220382 | GESTAO ADMINISTRATIVA - COOPERACAO E PAZ | F | | 4.896.107 | | 4.896.107 | 4.808.795 | 87.312 |
| 26126 | TECNOLOGIA DA INFORMACAO | F | | 576.564 | | 576.564 | 576.564 | |
| 261260380 | GESTAO ADMINISTRATIVA - LONGEVIDADE, BEM-ESTAR E TERRITORIO CONECTADO | F | | 304.943 | | 304.943 | 304.943 | |
| 261260382 | GESTAO ADMINISTRATIVA - COOPERACAO E PAZ | F | | 271.621 | | 271.621 | 271.621 | |
| 26128 | FORMACAO DE RECURSOS HUMANOS | F | | 14.000 | | 14.000 | 14.000 | |
| 261280311 | GESTAO DE PESSOAS | F | | 14.000 | | 14.000 | 14.000 | |
| 26451 | INFRA-ESTRUTURA URBANA | F | | 6.719.698 | | 6.719.698 | 6.719.698 | |
| 264510603 | QUALIDADE DO SISTEMA DE TRANSPORTES | F | | 2.000 | | 2.000 | 2.000 | |
| 264510604 | AVENIDA BRASIL | F | | 199 | | 199 | 199 | |

Projeto de Lei Orçamentária Anual - 2023



Assinado digitalmente por EDUARDO DA COSTA PAES.
 Autenticado digitalmente por DENISE MENDES DA SILVA.
 Documento Nº: 1145639.8092378-4273 - consulta à autenticidade em <https://acesso.processo.rio/sigaex/public/app/autenticar?n=1145639.8092378-4273>



SMFPRO202204326V01

DEMONSTRATIVO DE FUNÇÃO, SUBFUNÇÃO E PROGRAMA POR PROJETO, ATIVIDADE E OPERAÇÃO ESPECIAL, SEGUNDO A ORIGEM DOS RECURSOS

R\$ 1

| FUNÇÃO, SUBFUNÇÃO E PROGRAMA | | | PROJETO / ATIVIDADE / OPERAÇÃO ESPECIAL | | | | | |
|------------------------------|---|--------|---|-------------|--------------|---------------|------------------------|---------------------------|
| CÓDIGO | TÍTULO | ESFERA | PROJETO | ATIVIDADE | OP. ESPECIAL | TOTAL | RECURSOS DO TESOUREIRO | RECURSOS DE OUTRAS FONTES |
| 264510606 | TRANSITO E TRANSPORTE SEGUROS | F | | 2.000 | | 2.000 | 2.000 | |
| 264510639 | ESPACO PUBLICO | F | | 6.715.499 | | 6.715.499 | 6.715.499 | |
| 26452 | SERVICOS URBANOS | F | 5.497 | 227.904.158 | | 227.909.655 | 227.867.103 | 42.552 |
| 264520380 | GESTAO ADMINISTRATIVA - LONGEVIDADE, BEM-ESTAR E TERRITORIO CONECTADO | F | | 54.562.278 | | 54.562.278 | 54.562.278 | |
| 264520382 | GESTAO ADMINISTRATIVA - COOPERACAO E PAZ | F | | 56.808.000 | | 56.808.000 | 56.808.000 | |
| 264520603 | QUALIDADE DO SISTEMA DE TRANSPORTES | F | | 7.159.425 | | 7.159.425 | 7.116.873 | 42.552 |
| 264520604 | AVENIDA BRASIL | F | | 1.000 | | 1.000 | 1.000 | |
| 264520606 | TRANSITO E TRANSPORTE SEGUROS | F | 1.000 | 9.488.900 | | 9.489.900 | 9.489.900 | |
| 264520607 | SEGURANCA VIARIA | F | 4.497 | 99.884.555 | | 99.889.052 | 99.889.052 | |
| 26453 | TRANSPORTES COLETIVOS URBANOS | F | 1.553.739.257 | 907.002.100 | | 2.460.741.357 | 2.460.741.357 | |
| 264530603 | QUALIDADE DO SISTEMA DE TRANSPORTES | F | 1.217.597.590 | 907.002.000 | | 2.124.599.590 | 2.124.599.590 | |
| 264530604 | AVENIDA BRASIL | F | 336.141.667 | 100 | | 336.141.767 | 336.141.767 | |
| 26572 | DESENVOLVIMENTO TECNOLÓGICO E ENGENHARIA | F | 254.974.560 | | | 254.974.560 | 254.974.560 | |
| 265720555 | CONCESSOES E PPPs | F | 254.974.560 | | | 254.974.560 | 254.974.560 | |
| 26841 | REFINANCIAMENTO DA DIVIDA INTERNA | F | | | 1.513.592 | 1.513.592 | 1.513.592 | |
| 268419000 | GESTAO DAS OPERACOES ESPECIAIS | F | | | 1.513.592 | 1.513.592 | 1.513.592 | |
| 26846 | OUTROS ENCARGOS ESPECIAIS | F | | | 6.140.929 | 6.140.929 | 6.140.929 | |
| 268469000 | GESTAO DAS OPERACOES ESPECIAIS | F | | | 6.140.929 | 6.140.929 | 6.140.929 | |
| 27 | DESPORTO E LAZER | F | | 80.000.000 | | 80.000.000 | 80.000.000 | |
| 27122 | ADMINISTRACAO GERAL | F | | 26.445.193 | | 26.445.193 | 26.445.193 | |
| 271220381 | GESTAO ADMINISTRATIVA - IGUALDADE E EQUIDADE | F | | 26.445.193 | | 26.445.193 | 26.445.193 | |
| 27126 | TECNOLOGIA DA INFORMACAO | F | | 67.791 | | 67.791 | 67.791 | |
| 271260381 | GESTAO ADMINISTRATIVA - IGUALDADE E EQUIDADE | F | | 67.791 | | 67.791 | 67.791 | |
| 27811 | DESPORTO DE RENDIMENTO | F | | 1.550.000 | | 1.550.000 | 1.550.000 | |
| 278110642 | RIO, ESPORTE E MOVIMENTO | F | | 1.550.000 | | 1.550.000 | 1.550.000 | |

Projeto de Lei Orçamentária Anual - 2023



Assinado digitalmente por EDUARDO DA COSTA PAES.
 Autenticado digitalmente por DENISE MENDES DA SILVA.
 Documento Nº: 1145639.8092378-4273 - consulta à autenticidade em <https://acesso.processo.rio/sigaex/public/app/autenticar?n=1145639.8092378-4273>



SMFPRO202204326V01



DEMONSTRATIVO DE FUNÇÃO, SUBFUNÇÃO E PROGRAMA POR PROJETO, ATIVIDADE E OPERAÇÃO ESPECIAL, SEGUNDO A ORIGEM DOS RECURSOS

R\$ 1

| FUNÇÃO, SUBFUNÇÃO E PROGRAMA | | | PROJETO / ATIVIDADE / OPERAÇÃO ESPECIAL | | | | | | |
|--------------------------------|---|--------|---|----------------------|-----------------------|----------------------|-----------------------|---------------------------|----------------------|
| CÓDIGO | TÍTULO | ESFERA | PROJETO | ATIVIDADE | OP. ESPECIAL | TOTAL | RECURSOS DO TESOURO | RECURSOS DE OUTRAS FONTES | |
| 27812 | DESPORTO COMUNITARIO | F | | 51.937.016 | | 51.937.016 | 51.937.016 | | |
| 278120381 | GESTAO ADMINISTRATIVA - IGUALDADE E EQUIDADE | F | | 11.951.000 | | 11.951.000 | 11.951.000 | | |
| 278120642 | RIO, ESPORTE E MOVIMENTO | F | | 39.986.016 | | 39.986.016 | 39.986.016 | | |
| 28 | ENCARGOS ESPECIAIS | F | | 345.382.594 | 2.796.024.309 | 3.141.406.903 | 3.141.406.903 | | |
| 28122 | ADMINISTRACAO GERAL | F | | | 6.373 | 6.373 | 6.373 | | |
| 281220389 | GESTAO ADMINISTRATIVA - GOVERNANCA | F | | | 6.373 | 6.373 | 6.373 | | |
| 28841 | REFINANCIAMENTO DA DIVIDA INTERNA | F | | | 482.055.859 | 482.055.859 | 482.055.859 | | |
| 288419000 | GESTAO DAS OPERACOES ESPECIAIS | F | | | 482.055.859 | 482.055.859 | 482.055.859 | | |
| 28843 | SERVICO DA DIVIDA INTERNA | F | | | 1.492.781.391 | 1.492.781.391 | 1.492.781.391 | | |
| 288439000 | GESTAO DAS OPERACOES ESPECIAIS | F | | | 1.492.781.391 | 1.492.781.391 | 1.492.781.391 | | |
| 28844 | SERVICO DA DIVIDA EXTERNA | F | | | 147.839.830 | 147.839.830 | 147.839.830 | | |
| 288449000 | GESTAO DAS OPERACOES ESPECIAIS | F | | | 147.839.830 | 147.839.830 | 147.839.830 | | |
| 28845 | OUTRAS TRANSFERENCIAS | F | | 1.000 | | 1.000 | 1.000 | | |
| 288450380 | GESTAO ADMINISTRATIVA - LONGEVIDADE, BEM-ESTAR E TERRITORIO CONECTADO | F | | 1.000 | | 1.000 | 1.000 | | |
| 28846 | OUTROS ENCARGOS ESPECIAIS | F | | 345.381.594 | 673.340.856 | 1.018.722.450 | 1.018.722.450 | | |
| 288460389 | GESTAO ADMINISTRATIVA - GOVERNANCA | F | | 345.381.594 | | 345.381.594 | 345.381.594 | | |
| 288469000 | GESTAO DAS OPERACOES ESPECIAIS | F | | | 673.340.856 | 673.340.856 | 673.340.856 | | |
| 99 | RESERVA DE CONTIGENCIA | F | | | 63.700.000 | 63.700.000 | 63.700.000 | | |
| TOTAL GERAL | | | | 4.763.964.834 | 35.883.248.210 | 3.291.959.608 | 43.939.172.652 | 35.780.209.695 | 8.158.962.957 |
| TOTAL FISCAL | | | | 4.411.130.566 | 20.126.655.746 | 3.020.616.812 | 27.558.403.124 | 27.176.353.636 | 382.049.488 |
| TOTAL SEGURIDADE SOCIAL | | | | 352.834.268 | 15.756.592.464 | 271.342.796 | 16.380.769.528 | 8.603.856.059 | 7.776.913.469 |



SMFPRO202204326V01





DEMONSTRATIVO DE FUNÇÃO, SUBFUNÇÃO E PROGRAMA POR CATEGORIA ECONÔMICA, SEGUNDO A ORIGEM DOS RECURSOS

RS \$ 1

| FUNÇÃO, SUBFUNÇÃO E PROGRAMA | | CATEGORIA ECONÔMICA | | | | RECURSOS DO TESOURO | RECURSOS DE OUTRAS FONTES |
|------------------------------|---|---------------------|---------------|-------------|---------------|---------------------|---------------------------|
| CÓDIGO | TÍTULO | ESFERA | CORRENTE | CAPITAL | TOTAL | | |
| 01 | LEGISLATIVA | F | 1.068.967.867 | 104.126.640 | 1.173.094.507 | 1.173.094.507 | |
| 01031 | ACAO LEGISLATIVA | F | 753.610.867 | 99.626.640 | 853.237.507 | 853.237.507 | |
| 010310003 | ATUACAO LEGISLATIVA DA CAMARA MUNICIPAL DO RIO DE JANEIRO | F | 753.610.867 | 99.626.640 | 853.237.507 | 853.237.507 | |
| 01032 | CONTROLE EXTERNO | F | 315.357.000 | 4.500.000 | 319.857.000 | 319.857.000 | |
| 010320004 | CONTROLE EXTERNO DO MUNICIPIO DO RIO DE JANEIRO | F | 315.357.000 | 4.500.000 | 319.857.000 | 319.857.000 | |
| 02 | JUDICIARIA | F | 165.057.562 | | 165.057.562 | 165.057.562 | |
| 02061 | ACAO JUDICIARIA | F | 161.788.278 | | 161.788.278 | 161.788.278 | |
| 020610389 | GESTAO ADMINISTRATIVA - GOVERNANCA | F | 161.788.278 | | 161.788.278 | 161.788.278 | |
| 02126 | TECNOLOGIA DA INFORMACAO | F | 2.809.372 | | 2.809.372 | 2.809.372 | |
| 021260389 | GESTAO ADMINISTRATIVA - GOVERNANCA | F | 2.809.372 | | 2.809.372 | 2.809.372 | |
| 02841 | REFINANCIAMENTO DA DIVIDA INTERNA | F | 459.912 | | 459.912 | 459.912 | |
| 028419000 | GESTAO DAS OPERACOES ESPECIAIS | F | 459.912 | | 459.912 | 459.912 | |
| 04 | ADMINISTRACAO | F | 3.628.085.732 | 149.062.364 | 3.777.148.096 | 3.749.626.011 | 27.522.085 |
| 04031 | ACAO LEGISLATIVA | F | 116.281.000 | | 116.281.000 | 116.281.000 | |
| 040310003 | ATUACAO LEGISLATIVA DA CAMARA MUNICIPAL DO RIO DE JANEIRO | F | 116.281.000 | | 116.281.000 | 116.281.000 | |
| 04032 | CONTROLE EXTERNO | F | 83.403.000 | | 83.403.000 | 83.403.000 | |
| 040320004 | CONTROLE EXTERNO DO MUNICIPIO DO RIO DE JANEIRO | F | 83.403.000 | | 83.403.000 | 83.403.000 | |
| 04122 | ADMINISTRACAO GERAL | F | 3.160.028.433 | 47.587.855 | 3.207.616.288 | 3.198.793.420 | 8.822.868 |
| 041220073 | ENERGIA | F | 228.957.858 | | 228.957.858 | 228.957.858 | |
| 041220311 | GESTAO DE PESSOAS | F | 667.500 | | 667.500 | 667.500 | |
| 041220380 | GESTAO ADMINISTRATIVA - LONGEVIDADE, BEM-ESTAR E TERRITORIO CONECTADO | F | 31.322.843 | 50.000 | 31.372.843 | 31.372.843 | |
| 041220381 | GESTAO ADMINISTRATIVA - IGUALDADE E EQUIDADE | F | 26.882.848 | 1.000 | 26.883.848 | 26.883.848 | |
| 041220382 | GESTAO ADMINISTRATIVA - COOPERACAO E PAZ | F | 24.598.639 | 4.040 | 24.602.679 | 24.602.679 | |
| 041220385 | GESTAO ADMINISTRATIVA - MUDANCAS CLIMATICAS E RESILIENCIA | F | 33.616.945 | | 33.616.945 | 33.616.945 | |
| 041220389 | GESTAO ADMINISTRATIVA - GOVERNANCA | F | 2.547.004.796 | 47.418.113 | 2.594.422.909 | 2.585.600.041 | 8.822.868 |

Projeto de Lei Orçamentária Anual - 2023



Assinado digitalmente por EDUARDO DA COSTA PAES.
 Autenticado digitalmente por DENISE MENDES DA SILVA.
 Documento Nº: 1145639.8092378-4273 - consulta à autenticidade em <https://acesso.processo.rio/sigaex/public/app/autenticar?n=1145639.8092378-4273>



SMFPRO202204326V01



DEMONSTRATIVO DE FUNÇÃO, SUBFUNÇÃO E PROGRAMA POR CATEGORIA ECONÔMICA, SEGUNDO A ORIGEM DOS RECURSOS

R\$ 1

| CÓDIGO | FUNÇÃO, SUBFUNÇÃO E PROGRAMA | TÍTULO | CATEGORIA ECONÔMICA | | | | RECURSOS DO TESOURO | RECURSOS DE OUTRAS FONTES |
|-----------|---|--------|---------------------|-------------|------------|-------------|---------------------|---------------------------|
| | | | ESFERA | CORRENTE | CAPITAL | TOTAL | | |
| 041220526 | PATRIMONIO CARIOCA | | F | 1.000 | | 1.000 | 1.000 | |
| 041220555 | CONCESSOES E PPPs | | F | 247.310.000 | | 247.310.000 | 247.310.000 | |
| 041220632 | LIDERANCA PELO EXEMPLO | | F | 1.000 | 114.304 | 115.304 | 115.304 | |
| 041220633 | RIO SEM DESVIOS | | F | 467.680 | 199 | 467.879 | 467.879 | |
| 041220634 | GOVERNO DIGITAL | | F | 16.095.154 | 199 | 16.095.353 | 16.095.353 | |
| 041220644 | CIDADANIA E PARTICIPACAO SOCIAL | | F | 42.419 | | 42.419 | 42.419 | |
| 041220648 | DESBUROCRATIZACAO + MELHORIA DE AMBIENTE DE NEGOCIOS | | F | 1.000 | | 1.000 | 1.000 | |
| 041220651 | PLANEJAMENTO INTEGRADO DE ALTO DESEMPENHO | | F | 75.753 | | 75.753 | 75.753 | |
| 041220652 | DISTRITO DE BAIXA EMISSAO E GESTAO PARA O CLIMA | | F | 186.000 | | 186.000 | 186.000 | |
| 041220654 | GENTE | | F | 2.796.998 | | 2.796.998 | 2.796.998 | |
| 04123 | ADMINISTRACAO FINANCEIRA | | F | 1.000 | 29.594.311 | 29.595.311 | 29.595.311 | |
| 041230049 | MODERNIZACAO DA GESTAO FAZENDARIA | | F | | 6.362.704 | 6.362.704 | 6.362.704 | |
| 041230610 | EQUILIBRIO FISCAL | | F | 1.000 | 4.200.000 | 4.201.000 | 4.201.000 | |
| 041230634 | GOVERNO DIGITAL | | F | | 19.031.607 | 19.031.607 | 19.031.607 | |
| 04125 | NORMATIZACAO E FISCALIZACAO | | F | 937.450 | | 937.450 | 937.450 | |
| 041250645 | SEGURANCA, PREVENCAO E HARMONIA | | F | 937.450 | | 937.450 | 937.450 | |
| 04126 | TECNOLOGIA DA INFORMACAO | | F | 57.618.672 | 65.420.165 | 123.038.837 | 104.340.320 | 18.698.517 |
| 041260380 | GESTAO ADMINISTRATIVA - LONGEVIDADE, BEM-ESTAR E TERRITORIO CONECTADO | | F | 60.400 | 65.000 | 125.400 | 125.400 | |
| 041260381 | GESTAO ADMINISTRATIVA - IGUALDADE E EQUIDADE | | F | 267.048 | 2.000 | 269.048 | 269.048 | |
| 041260382 | GESTAO ADMINISTRATIVA - COOPERACAO E PAZ | | F | 237.226 | 148.784 | 386.010 | 386.010 | |
| 041260385 | GESTAO ADMINISTRATIVA - MUDANCAS CLIMATICAS E RESILIENCIA | | F | 75.600 | | 75.600 | 75.600 | |
| 041260389 | GESTAO ADMINISTRATIVA - GOVERNANCA | | F | 52.596.118 | 3.129.215 | 55.725.333 | 38.012.816 | 17.712.517 |
| 041260634 | GOVERNO DIGITAL | | F | 4.382.280 | 62.075.166 | 66.457.446 | 65.471.446 | 986.000 |
| 04128 | FORMACAO DE RECURSOS HUMANOS | | F | 1.969.237 | | 1.969.237 | 1.969.237 | |
| 041280311 | GESTAO DE PESSOAS | | F | 1.969.237 | | 1.969.237 | 1.969.237 | |
| 04131 | COMUNICACAO SOCIAL | | F | 167.090.588 | 517.000 | 167.607.588 | 167.606.888 | 700 |

Projeto de Lei Orçamentária Anual - 2023



Assinado digitalmente por EDUARDO DA COSTA PAES.
 Autenticado digitalmente por DENISE MENDES DA SILVA.
 Documento Nº: 1145639.8092378-4273 - consulta à autenticidade em <https://acesso.processo.rio/sigaex/public/app/autenticar?n=1145639.8092378-4273>



SMFPRO202204326V01



DEMONSTRATIVO DE FUNÇÃO, SUBFUNÇÃO E PROGRAMA POR CATEGORIA ECONÔMICA, SEGUNDO A ORIGEM DOS RECURSOS

RS \$ 1

| FUNÇÃO, SUBFUNÇÃO E PROGRAMA | | CATEGORIA ECONÔMICA | | | | | RECURSOS DO TESOURO | RECURSOS DE OUTRAS FONTES |
|------------------------------|--|---------------------|-------------|-----------|-------------|-------------|---------------------|---------------------------|
| CÓDIGO | TÍTULO | ESFERA | CORRENTE | CAPITAL | TOTAL | | | |
| 041310024 | MÍDIA, ESCOLA E SOCIEDADE | F | 700 | | 700 | | 700 | |
| 041310322 | SERVIÇOS DE UTILIDADE PÚBLICA A POPULAÇÃO, PROTEÇÃO E DEFESA DO CONSUMIDOR | F | 167.089.888 | 517.000 | 167.606.888 | 167.606.888 | | |
| 04182 | DEFESA CIVIL | F | 2.000 | | 2.000 | 2.000 | | |
| 041820643 | RESILIÊNCIA E GESTÃO DE RISCO | F | 2.000 | | 2.000 | 2.000 | | |
| 04183 | INFORMAÇÃO E INTELIGÊNCIA | F | | 5.942.834 | 5.942.834 | 5.942.834 | | |
| 041830516 | TERRITÓRIOS SOCIAIS | F | | 5.942.834 | 5.942.834 | 5.942.834 | | |
| 04241 | ASSISTÊNCIA AO IDOSO | F | 8.054.000 | | 8.054.000 | 8.054.000 | | |
| 042410380 | GESTÃO ADMINISTRATIVA - LONGEVIDADE, BEM-ESTAR E TERRITÓRIO CONECTADO | F | 8.054.000 | | 8.054.000 | 8.054.000 | | |
| 04541 | PRESERVAÇÃO E CONSERVAÇÃO AMBIENTAL | F | 3.925.000 | | 3.925.000 | 3.925.000 | | |
| 045410382 | GESTÃO ADMINISTRATIVA - COOPERAÇÃO E PAZ | F | 3.925.000 | | 3.925.000 | 3.925.000 | | |
| 04542 | CONTROLE AMBIENTAL | F | 11.544.810 | 199 | 11.545.009 | 11.545.009 | | |
| 045420602 | PROTEÇÃO E DEFESA ANIMAL | F | 11.544.810 | 199 | 11.545.009 | 11.545.009 | | |
| 04695 | TURISMO | F | 1.391.772 | | 1.391.772 | 1.391.772 | | |
| 046950641 | TURISMO E ECONOMIA CRIATIVA | F | 1.391.772 | | 1.391.772 | 1.391.772 | | |
| 04841 | REFINANCIAMENTO DA DÍVIDA INTERNA | F | 12.532.770 | | 12.532.770 | 12.532.770 | | |
| 048419000 | GESTÃO DAS OPERAÇÕES ESPECIAIS | F | 12.532.770 | | 12.532.770 | 12.532.770 | | |
| 04846 | OUTROS ENCARGOS ESPECIAIS | F | 3.306.000 | | 3.306.000 | 3.306.000 | | |
| 048469000 | GESTÃO DAS OPERAÇÕES ESPECIAIS | F | 3.306.000 | | 3.306.000 | 3.306.000 | | |
| 06 | SEGURANÇA PÚBLICA | F | 700.020.602 | 3.070.448 | 703.091.050 | 695.622.829 | 7.468.221 | |
| | | S | 18.261.461 | 55.210 | 18.316.671 | 18.316.671 | | |
| 06122 | ADMINISTRAÇÃO GERAL | F | 14.310.659 | | 14.310.659 | 9.638.388 | 4.672.271 | |
| | | S | 15.549.000 | | 15.549.000 | 15.549.000 | | |
| 061220382 | GESTÃO ADMINISTRATIVA - COOPERAÇÃO E PAZ | F | 14.310.659 | | 14.310.659 | 9.638.388 | 4.672.271 | |
| 061220385 | GESTÃO ADMINISTRATIVA - MUDANÇAS CLIMÁTICAS E RESILIÊNCIA | S | 15.549.000 | | 15.549.000 | 15.549.000 | | |
| 06126 | TECNOLOGIA DA INFORMAÇÃO | F | 1.143.221 | | 1.143.221 | 630.621 | 512.600 | |

Projeto de Lei Orçamentária Anual - 2023



Assinado digitalmente por EDUARDO DA COSTA PAES.
 Autenticado digitalmente por DENISE MENDES DA SILVA.
 Documento Nº: 1145639.8092378-4273 - consulta à autenticidade em <https://acesso.processo.rio/sigaex/public/app/autenticar?n=1145639.8092378-4273>





DEMONSTRATIVO DE FUNÇÃO, SUBFUNÇÃO E PROGRAMA POR CATEGORIA ECONÔMICA, SEGUNDO A ORIGEM DOS RECURSOS

RS \$ 1

| FUNÇÃO, SUBFUNÇÃO E PROGRAMA | | CATEGORIA ECONÔMICA | | | | | |
|------------------------------|---|---------------------|-------------|-----------|-------------|---------------------|---------------------------|
| CÓDIGO | TÍTULO | ESFERA | CORRENTE | CAPITAL | TOTAL | RECURSOS DO TESOURO | RECURSOS DE OUTRAS FONTES |
| 061260382 | GESTAO ADMINISTRATIVA - COOPERACAO E PAZ | F | 1.143.221 | | 1.143.221 | 630.621 | 512.600 |
| 06127 | ORDENAMENTO TERRITORIAL | F | 16.348.352 | 222.866 | 16.571.218 | 16.571.218 | |
| 061270645 | SEGURANCA, PREVENCAO E HARMONIA | F | 16.348.352 | 222.866 | 16.571.218 | 16.571.218 | |
| 06128 | FORMACAO DE RECURSOS HUMANOS | F | 200 | | 200 | 200 | |
| 061280311 | GESTAO DE PESSOAS | F | 200 | | 200 | 200 | |
| 06181 | POLICIAMENTO | F | 662.984.439 | 2.847.582 | 665.832.021 | 663.548.671 | 2.283.350 |
| 061810382 | GESTAO ADMINISTRATIVA - COOPERACAO E PAZ | F | 642.080.034 | | 642.080.034 | 642.080.034 | |
| 061810601 | PROXIMIDADE E BEM-ESTAR | F | 20.904.405 | 2.847.582 | 23.751.987 | 21.468.637 | 2.283.350 |
| 06182 | DEFESA CIVIL | S | 2.712.461 | 55.210 | 2.767.671 | 2.767.671 | |
| 061820382 | GESTAO ADMINISTRATIVA - COOPERACAO E PAZ | S | 250.000 | | 250.000 | 250.000 | |
| 061820385 | GESTAO ADMINISTRATIVA - MUDANCAS CLIMATICAS E RESILIENCIA | S | 396.845 | | 396.845 | 396.845 | |
| 061820643 | RESILIENCIA E GESTAO DE RISCO | S | 2.064.616 | 55.210 | 2.119.826 | 2.119.826 | |
| 061820644 | CIDADANIA E PARTICIPACAO SOCIAL | S | 1.000 | | 1.000 | 1,000 | |
| 06841 | REFINANCIAMENTO DA DIVIDA INTERNA | F | 200.758 | | 200.758 | 200.758 | |
| 068419000 | GESTAO DAS OPERACOES ESPECIAIS | F | 200.758 | | 200.758 | 200.758 | |
| 06846 | OUTROS ENCARGOS ESPECIAIS | F | 5.032.973 | | 5.032.973 | 5.032.973 | |
| 068469000 | GESTAO DAS OPERACOES ESPECIAIS | F | 5.032.973 | | 5.032.973 | 5.032.973 | |
| 07 | RELACOES EXTERIORES | F | 945.692 | | 945.692 | 945.692 | |
| 07211 | RELACOES DIPLOMATICAS | F | 945.692 | | 945.692 | 945.692 | |
| 072110636 | RIO INTERNACIONAL | F | 945.692 | | 945.692 | 945.692 | |
| 08 | ASSISTENCIA SOCIAL | F | 112.168.313 | 7.078.821 | 119.247.134 | 119.247.134 | |
| | | S | 768.297.870 | 1.068.672 | 769.366.542 | 492.266.956 | 277.099.586 |
| 08122 | ADMINISTRACAO GERAL | F | 80.571.305 | 120.087 | 80.691.392 | 80.691.392 | |
| | | S | 312.746.351 | | 312.746.351 | 35.646.765 | 277.099.586 |
| 081220381 | GESTAO ADMINISTRATIVA - IGUALDADE E EQUIDADE | F | 538.305 | 120.087 | 658.392 | 658.392 | |
| | | S | 10.943.274 | | 10.943.274 | 10.943.274 | |

Projeto de Lei Orçamentária Anual - 2023



Assinado digitalmente por EDUARDO DA COSTA PAES.
 Autenticado digitalmente por DENISE MENDES DA SILVA.
 Documento Nº: 1145639.8092378-4273 - consulta à autenticidade em <https://acesso.processo.rio/sigaex/public/app/autenticar?n=1145639.8092378-4273>



SMFPRO202204326V01



DEMONSTRATIVO DE FUNÇÃO, SUBFUNÇÃO E PROGRAMA POR CATEGORIA ECONÔMICA, SEGUNDO A ORIGEM DOS RECURSOS

RS \$ 1

| CÓDIGO | FUNÇÃO, SUBFUNÇÃO E PROGRAMA | CATEGORIA ECONÔMICA | | | | | RECURSOS DO TESOURO | RECURSOS DE OUTRAS FONTES |
|-----------|--|---------------------|-------------|-----------|-------|-------------|---------------------|---------------------------|
| | | ESFERA | CORRENTE | CAPITAL | TOTAL | | | |
| 081220389 | GESTAO ADMINISTRATIVA - GOVERNANCA | F | 80.033.000 | | | 80.033.000 | 80.033.000 | |
| | | S | 301.803.077 | | | 301.803.077 | 24.703.491 | 277.099.586 |
| 08123 | ADMINISTRACAO FINANCEIRA | S | | 1.000 | | 1.000 | 1.000 | |
| 081230017 | GARANTIA DO SISTEMA PREVIDENCIARIO E ASSISTENCIAL DOS SERVIDORES | S | | 1.000 | | 1.000 | 1.000 | |
| 08126 | TECNOLOGIA DA INFORMACAO | S | 567.455 | | | 567.455 | 567.455 | |
| 081260381 | GESTAO ADMINISTRATIVA - IGUALDADE E EQUIDADE | S | 567.455 | | | 567.455 | 567.455 | |
| 08182 | DEFESA CIVIL | S | 2.107.052 | | | 2.107.052 | 2.107.052 | |
| 081820643 | RESILIENCIA E GESTAO DE RISCO | S | 2.107.052 | | | 2.107.052 | 2.107.052 | |
| 08183 | INFORMACAO E INTELIGENCIA | S | 7.836.829 | 150.000 | | 7.836.829 | 7.836.829 | |
| 081830629 | PROTECAO SOCIAL INTEGRADA | S | 7.836.829 | 150.000 | | 7.836.829 | 7.836.829 | |
| 08241 | ASSISTENCIA AO IDOSO | F | 24.916.763 | 6.958.734 | | 31.875.497 | 31.875.497 | |
| 082410655 | ENVELHECIMENTO ATIVO E SAUDAVEL | F | 24.916.763 | 6.958.734 | | 31.875.497 | 31.875.497 | |
| 08242 | ASSISTENCIA AO PORTADOR DE DEFICIENCIA | S | 21.533.631 | | | 21.533.631 | 21.533.631 | |
| 082420381 | GESTAO ADMINISTRATIVA - IGUALDADE E EQUIDADE | S | 4.328.256 | | | 4.328.256 | 4.328.256 | |
| 082420612 | RIO CIDADE + INCLUSIVA E ACESSIVEL | S | 17.205.375 | | | 17.205.375 | 17.205.375 | |
| 08243 | ASSISTENCIA A CRIANCA E AO ADOLESCENTE | F | 1.114.150 | | | 1,114.150 | 1,114.150 | |
| 082430311 | GESTAO DE PESSOAS | F | 1,114.150 | | | 1,114.150 | 1,114.150 | |
| 08244 | ASSISTENCIA COMUNITARIA | F | 4.314.000 | | | 4.314.000 | 4.314.000 | |
| | | S | 323.518.439 | 826.560 | | 324.344.999 | 324.344.999 | |
| 082440381 | GESTAO ADMINISTRATIVA - IGUALDADE E EQUIDADE | F | 4.314.000 | | | 4.314.000 | 4.314.000 | |
| | | S | 161.269.000 | | | 161.269.000 | 161.269.000 | |
| 082440516 | TERRITORIOS SOCIAIS | S | 4.001.000 | | | 4.001.000 | 4.001.000 | |
| 082440625 | COMBATE A POBREZA E FOME | S | | 826.560 | | 826.560 | 826.560 | |
| 082440626 | POPULACAO EM SITUACAO DE RUA | S | 1.425.458 | | | 1.425.458 | 1.425.458 | |
| 082440627 | RIO - ACAO E PROTECAO | S | 476.339 | | | 476.339 | 476.339 | |
| 082440628 | INFRAESTRUTURA E GESTAO DA ASSISTENCIA SOCIAL | S | 5.544.056 | | | 5.544.056 | 5.544.056 | |

Projeto de Lei Orçamentária Anual - 2023



Assinado digitalmente por EDUARDO DA COSTA PAES.
 Autenticado digitalmente por DENISE MENDES DA SILVA.
 Documento Nº: 1145639.8092378-4273 - consulta à autenticidade em <https://acesso.processo.rio/sigaex/public/app/autenticar?n=1145639.8092378-4273>



SMFPRO202204326V01



DEMONSTRATIVO DE FUNÇÃO, SUBFUNÇÃO E PROGRAMA POR CATEGORIA ECONÔMICA, SEGUNDO A ORIGEM DOS RECURSOS

RS\$ 1

| FUNÇÃO, SUBFUNÇÃO E PROGRAMA | | CATEGORIA ECONÔMICA | | | | | |
|------------------------------|--|---------------------|---------------|------------|---------------|---------------------|---------------------------|
| CÓDIGO | TÍTULO | ESFERA | CORRENTE | CAPITAL | TOTAL | RECURSOS DO TESOURO | RECURSOS DE OUTRAS FONTES |
| 082440629 | PROTECAO SOCIAL INTEGRADA | S | 63.393.439 | | 63.393.439 | 63.393.439 | |
| 082440630 | PROTECAO SOCIAL ESPECIAL - ACOLHIMENTO FAMILIAR E INSTITUCIONAL | S | 86.729.147 | | 86.729.147 | 86.729.147 | |
| 082440640 | PRIMEIRA INFANCIA CARIOCA | S | 680.000 | | 680.000 | 680.000 | |
| 08306 | ALIMENTACAO E NUTRICAO | S | 20.849.385 | | 20.849.385 | 20.849.385 | |
| 083060625 | COMBATE A POBREZA E FOME | S | 20.827.385 | | 20.827.385 | 20.827.385 | |
| 083060628 | INFRAESTRUTURA E GESTAO DA ASSISTENCIA SOCIAL | S | 22.000 | | 22.000 | 22.000 | |
| 08334 | FOMENTO AO TRABALHO | S | 1.465.483 | | 1.465.483 | 1.465.483 | |
| 083340626 | POPULACAO EM SITUACAO DE RUA | S | 1.465.483 | | 1.465.483 | 1.465.483 | |
| 08367 | EDUCACAO ESPECIAL | S | 21.980.245 | | 21.980.245 | 21.980.245 | |
| 083670381 | GESTAO ADMINISTRATIVA - IGUALDADE E EQUIDADE | S | 21.980.245 | | 21.980.245 | 21.980.245 | |
| 08422 | DIREITOS INDIVIDUAIS, COLETIVOS E DIFUSOS | S | 42.000 | 91.112 | 133.112 | 133.112 | |
| 084220628 | INFRAESTRUTURA E GESTAO DA ASSISTENCIA SOCIAL | S | 42.000 | 91.112 | 133.112 | 133.112 | |
| 08841 | REFINANCIAMENTO DA DIVIDA INTERNA | F | 1.252.095 | | 1.252.095 | 1.252.095 | |
| 088419000 | GESTAO DAS OPERACOES ESPECIAIS | F | 1.252.095 | | 1.252.095 | 1.252.095 | |
| 08845 | OUTRAS TRANSFERENCIAS | S | 55.801.000 | | 55.801.000 | 55.801.000 | |
| 088450625 | COMBATE A POBREZA E FOME | S | 55.801.000 | | 55.801.000 | 55.801.000 | |
| 09 | PREVIDENCIA SOCIAL | F | 163.511.000 | | 163.511.000 | 163.511.000 | |
| | | S | 6.911.436.142 | 14.454.499 | 6.925.890.641 | 737.045.234 | 6.188.845.407 |
| 09122 | ADMINISTRACAO GERAL | S | 152.345.165 | 14.282.499 | 166.627.664 | | 166.627.664 |
| 091220017 | GARANTIA DO SISTEMA PREVIDENCIARIO E ASSISTENCIAL DOS SERVIDORES | S | 6.589.154 | 14.005.000 | 20.594.154 | | 20.594.154 |
| 091220311 | GESTAO DE PESSOAS | S | 95.451 | | 95.451 | | 95.451 |
| 091220389 | GESTAO ADMINISTRATIVA - GOVERNANCA | S | 145.660.560 | 277.499 | 145.938.059 | | 145.938.059 |
| 09126 | TECNOLOGIA DA INFORMACAO | S | 1.632.922 | 172.000 | 1.804.922 | | 1.804.922 |
| 091260389 | GESTAO ADMINISTRATIVA - GOVERNANCA | S | 1,632,922 | 172,000 | 1,804,922 | | 1,804,922 |
| 09272 | PREVIDENCIA DO REGIME ESTATUTARIO | S | 6.740.382.884 | | 6.740.382.884 | 737.045.234 | 6.003.337.650 |
| 092720324 | OBRIGACOES COM APOSENTADORIAS E PENSOES | S | 6.740.382.884 | | 6.740.382.884 | 737.045.234 | 6.003.337.650 |

Projeto de Lei Orçamentária Anual - 2023



Assinado digitalmente por EDUARDO DA COSTA PAES.
 Autenticado digitalmente por DENISE MENDES DA SILVA.
 Documento Nº: 1145639.8092378-4273 - consulta à autenticidade em <https://acesso.processo.rio/sigaex/public/app/autenticar?n=1145639.8092378-4273>





DEMONSTRATIVO DE FUNÇÃO, SUBFUNÇÃO E PROGRAMA POR CATEGORIA ECONÔMICA, SEGUNDO A ORIGEM DOS RECURSOS

RS\$ 1

| CÓDIGO | FUNÇÃO, SUBFUNÇÃO E PROGRAMA | ESFERA | CATEGORIA ECONÔMICA | | | RECURSOS DO TESOURO | RECURSOS DE OUTRAS FONTES |
|-----------|---|--------|---------------------|------------|---------------|---------------------|---------------------------|
| | | | CORRENTE | CAPITAL | TOTAL | | |
| 09273 | PREVIDENCIA COMPLEMENTAR | F | 163.511.000 | | 163.511.000 | 163.511.000 | |
| 092730389 | GESTAO ADMINISTRATIVA - GOVERNANCA | F | 163.511.000 | | 163.511.000 | 163.511.000 | |
| 09846 | OUTROS ENCARGOS ESPECIAIS | S | 17.075.171 | | 17.075.171 | | 17.075.171 |
| 098469000 | GESTAO DAS OPERACOES ESPECIAIS | S | 17.075.171 | | 17.075.171 | | 17.075.171 |
| 10 | SAUDE | F | 22.203.243 | | 22.203.243 | 22.203.243 | |
| | | S | 8.263.461.548 | 23.474.303 | 8.286.935.851 | 6.975.967.375 | 1.310.968.476 |
| 10122 | ADMINISTRACAO GERAL | S | 34.774.542 | 1.000.100 | 35.774.642 | 22.174.642 | 13.600.000 |
| 101220380 | GESTAO ADMINISTRATIVA - LONGEVIDADE, BEM-ESTAR E TERRITORIO CONECTADO | S | 34.774.542 | 1.000.100 | 35.774.642 | 22.174.642 | 13.600.000 |
| 10125 | NORMATIZACAO E FISCALIZACAO | S | 91.200 | | 91.200 | 91.200 | |
| 101250318 | DESENVOLVIMENTO, FORMACAO E LOGISTICA DO SUS | S | 91.200 | | 91.200 | 91.200 | |
| 10126 | TECNOLOGIA DA INFORMACAO | S | 104.570.848 | 1.000.000 | 105.570.848 | 94.570.848 | 11.000.000 |
| 101260318 | DESENVOLVIMENTO, FORMACAO E LOGISTICA DO SUS | S | 31.702.367 | | 31.702.367 | 31.702.367 | |
| 101260380 | GESTAO ADMINISTRATIVA - LONGEVIDADE, BEM-ESTAR E TERRITORIO CONECTADO | S | 27.113.130 | 1.000.000 | 28.113.130 | 17.113.130 | 11.000.000 |
| 101260564 | REGULACAO E GESTAO DO SUS | S | 45.755.351 | | 45.755.351 | 45.755.351 | |
| 10128 | FORMACAO DE RECURSOS HUMANOS | S | 80.363.545 | 1.000 | 80.364.545 | 80.364.545 | |
| 101280318 | DESENVOLVIMENTO, FORMACAO E LOGISTICA DO SUS | S | 80.363.545 | 1.000 | 80.364.545 | 80.364.545 | |
| 10301 | ATENCAO BASICA | S | 1.775.352.143 | 3.354.824 | 1.778.706.967 | 1.778.706.967 | |
| 103010318 | DESENVOLVIMENTO, FORMACAO E LOGISTICA DO SUS | S | 5.954.083 | | 5.954.083 | 5.954.083 | |
| 103010330 | ATENCAO PRIMARIA E SAUDE PRESENTE | S | 1.291.999.756 | 3.354.824 | 1.295.354.580 | 1.295.354.580 | |
| 103010380 | GESTAO ADMINISTRATIVA - LONGEVIDADE, BEM-ESTAR E TERRITORIO CONECTADO | S | 476.765.243 | | 476.765.243 | 476.765.243 | |
| 103010640 | PRIMEIRA INFANCIA CARIOCA | S | 633.061 | | 633.061 | 633.061 | |
| 10302 | ASSISTENCIA HOSPITALAR E AMBULATORIAL | S | 5.947.222.413 | 17.328.771 | 5.964.551.184 | 4.678.182.708 | 1.286.368.476 |
| 103020306 | ATENCAO HOSPITALAR E MATERNIDADE | S | 1.940.506.367 | 17.327.577 | 1.957.833.944 | 1.722.765.468 | 235.068.476 |
| 103020318 | DESENVOLVIMENTO, FORMACAO E LOGISTICA DO SUS | S | 82.252.889 | | 82.252.889 | 82.252.889 | |
| 103020331 | URGENCIA E EMERGENCIA | S | 660.740.898 | 398 | 660.741.296 | 660.741.296 | |

Projeto de Lei Orçamentária Anual - 2023



Assinado digitalmente por EDUARDO DA COSTA PAES.
 Autenticado digitalmente por DENISE MENDES DA SILVA.
 Documento Nº: 1145639.8092378-4273 - consulta à autenticidade em <https://acesso.processo.rio/sigaex/public/app/autenticar?n=1145639.8092378-4273>



SMFPRO202204326V01



DEMONSTRATIVO DE FUNÇÃO, SUBFUNÇÃO E PROGRAMA POR CATEGORIA ECONÔMICA, SEGUNDO A ORIGEM DOS RECURSOS

RS \$ 1

| FUNÇÃO, SUBFUNÇÃO E PROGRAMA | | CATEGORIA ECONÔMICA | | | | | RECURSOS DO TESOURO | RECURSOS DE OUTRAS FONTES |
|------------------------------|---|---------------------|---------------|---------|---------------|---------------|---------------------|---------------------------|
| CÓDIGO | TÍTULO | ESFERA | CORRENTE | CAPITAL | TOTAL | | | |
| 103020380 | GESTAO ADMINISTRATIVA - LONGEVIDADE, BEM-ESTAR E TERRITORIO CONECTADO | S | 2.354.347.352 | | 2.354.347.352 | 1.315.047.352 | 1.039.300.000 | |
| 103020426 | SAUDE MENTAL | S | 359.176.424 | 398 | 359.176.822 | 359.176.822 | | |
| 103020564 | REGULACAO E GESTAO DO SUS | S | 278.371.734 | | 278.371.734 | 278.371.734 | | |
| 103020600 | REORGANIZACAO DA REDE DE MEDIA COMPLEXIDADE | S | 259.826.749 | 398 | 259.827.147 | 259.827.147 | | |
| 103029000 | GESTAO DAS OPERACOES ESPECIAIS | S | 12.000.000 | | 12.000.000 | | 12.000.000 | |
| 10303 | SUPORTE PROFILATICO E TERAPEUTICO | S | 116.306.396 | | 116.306.396 | 116.306.396 | | |
| 103030330 | ATENCAO PRIMARIA E SAUDE PRESENTE | S | 116.306.396 | | 116.306.396 | 116.306.396 | | |
| 10304 | VIGILANCIA SANITARIA | S | 89.266.399 | 151.832 | 89.418.231 | 89.418.231 | | |
| 103040309 | | S | 32.972.207 | 151.832 | 33.124.039 | 33.124.039 | | |
| 103040318 | DESENVOLVIMENTO, FORMACAO E LOGISTICA DO SUS | S | 2.063.920 | | 2.063.920 | 2.063.920 | | |
| 103040380 | GESTAO ADMINISTRATIVA - LONGEVIDADE, BEM-ESTAR E TERRITORIO CONECTADO | S | 54.230.272 | | 54.230.272 | 54.230.272 | | |
| 10305 | VIGILANCIA EPIDEMIOLOGICA | S | 108.914.280 | 637.776 | 109.552.056 | 109.552.056 | | |
| 103050308 | VIGILANCIA EM SAUDE | S | 108.914.280 | 637.776 | 109.552.056 | 109.552.056 | | |
| 10841 | REFINANCIAMENTO DA DIVIDA INTERNA | F | 22.203.243 | | 22.203.243 | 22.203.243 | | |
| | | S | 6.599.782 | | 6.599.782 | 6.599.782 | | |
| 108419000 | GESTAO DAS OPERACOES ESPECIAIS | F | 22.203.243 | | 22.203.243 | 22.203.243 | | |
| | | S | 6.599.782 | | 6.599.782 | 6.599.782 | | |
| 11 | TRABALHO | F | 86.179.622 | 34.199 | 86.213.821 | 86.213.821 | | |
| 11122 | ADMINISTRACAO GERAL | F | 68.759.033 | 4.000 | 68.763.033 | 68.763.033 | | |
| 111220383 | GESTAO ADMINISTRATIVA - DESENVOLVIMENTO ECONOMICO, COMPETITIVIDADE E INOVACAO | F | 68.759.033 | 4.000 | 68.763.033 | 68.763.033 | | |
| 11126 | TECNOLOGIA DA INFORMACAO | F | 101.000 | | 101.000 | 101.000 | | |
| 111260383 | GESTAO ADMINISTRATIVA - DESENVOLVIMENTO ECONOMICO, COMPETITIVIDADE E INOVACAO | F | 101.000 | | 101.000 | 101.000 | | |
| 11128 | FORMACAO DE RECURSOS HUMANOS | F | 3.000 | | 3.000 | 3.000 | | |
| 111280311 | GESTAO DE PESSOAS | F | 3.000 | | 3.000 | 3.000 | | |
| 11306 | ALIMENTACAO E NUTRICAO | F | 4.000.000 | 199 | 4.000.199 | 4.000.199 | | |

Projeto de Lei Orçamentária Anual - 2023



Assinado digitalmente por EDUARDO DA COSTA PAES.
 Autenticado digitalmente por DENISE MENDES DA SILVA.
 Documento Nº: 1145639.8092378-4273 - consulta à autenticidade em <https://acesso.processo.rio/sigaex/public/app/autenticar?n=1145639.8092378-4273>



SMFPRO202204326V01



DEMONSTRATIVO DE FUNÇÃO, SUBFUNÇÃO E PROGRAMA POR CATEGORIA ECONÔMICA, SEGUNDO A ORIGEM DOS RECURSOS

RS\$ 1

| CÓDIGO | FUNÇÃO, SUBFUNÇÃO E PROGRAMA | ESFERA | CATEGORIA ECONÔMICA | | | RECURSOS DO TESOURO | RECURSOS DE OUTRAS FONTES |
|-----------|---|--------|---------------------|-------------|---------------|---------------------|---------------------------|
| | | | CORRENTE | CAPITAL | TOTAL | | |
| 113060520 | RESTAURANTES POPULARES | F | 4.000.000 | 199 | 4.000.199 | 4.000.199 | |
| 11333 | EMPREGABILIDADE | F | 635.551 | 30.000 | 665.551 | 665.551 | |
| 113330609 | CAPITAL HUMANO | F | 292.551 | | 292.551 | 292.551 | |
| 113330611 | DESENVOLVIMENTO SETORIAL + EMPREGOS GERADOS | F | 343.000 | 30.000 | 373.000 | 373.000 | |
| 11334 | FOMENTO AO TRABALHO | F | 24.000 | | 24.000 | 24.000 | |
| 113340609 | CAPITAL HUMANO | F | 23.000 | | 23.000 | 23.000 | |
| 113340611 | DESENVOLVIMENTO SETORIAL + EMPREGOS GERADOS | F | 1.000 | | 1.000 | 1.000 | |
| 11363 | ENSINO PROFISSIONAL | F | 12.657.038 | | 12.657.038 | 12.657.038 | |
| 113630383 | GESTAO ADMINISTRATIVA - DESENVOLVIMENTO ECONOMICO, COMPETITIVIDADE E INOVACAO | F | 12.657.038 | | 12.657.038 | 12.657.038 | |
| 12 | EDUCACAO | F | 8.685.416.232 | 130.709.933 | 8.816.126.165 | 8.813.895.619 | 2.230.546 |
| 12306 | ALIMENTACAO E NUTRICAO | F | 245.468.026 | | 245.468.026 | 245.468.026 | |
| 123060315 | MODERNIZACAO DA GESTAO E MELHORIA DA INFRAESTRUTURA NA EDUCACAO | F | 238.697.878 | | 238.697.878 | 238.697.878 | |
| 123069000 | GESTAO DAS OPERACOES ESPECIAIS | F | 6.770.148 | | 6.770.148 | 6.770.148 | |
| 12361 | ENSINO FUNDAMENTAL | F | 7.622.674.576 | 130.709.734 | 7.753.384.310 | 7.751.153.764 | 2.230.546 |
| 123610024 | MIDIA, ESCOLA E SOCIEDADE | F | 2.046.534 | 3.500.499 | 5.547.033 | 5.545.033 | 2.000 |
| 123610315 | MODERNIZACAO DA GESTAO E MELHORIA DA INFRAESTRUTURA NA EDUCACAO | F | 443.828.737 | | 443.828.737 | 443.828.737 | |
| 123610316 | MELHORIA DA QUALIDADE DA EDUCACAO CARIOCA | F | 74.447.926 | | 74.447.926 | 74.447.926 | |
| 123610381 | GESTAO ADMINISTRATIVA - IGUALDADE E EQUIDADE | F | 7.082.225.589 | 1.211.184 | 7.083.436.773 | 7.081.208.227 | 2.228.546 |
| 123610621 | APRENDIZAGEM PARA TODOS | F | 15.565.000 | | 15.565.000 | 15.565.000 | |
| 123610622 | CONEXAO ESCOLA | F | 3.706.576 | | 3.706.576 | 3.706.576 | |
| 123610623 | RENOVACAO DAS ESCOLAS CARIOCAS | F | | 122.800.125 | 122.800.125 | 122.800.125 | |
| 123610624 | QUALIFICACAO E VALORIZACAO DE PROFISSIONAIS DA EDUCACAO | F | 854.214 | | 854.214 | 854.214 | |
| 123619000 | GESTAO DAS OPERACOES ESPECIAIS | F | | 3.197.926 | 3.197.926 | 3.197.926 | |
| 12365 | EDUCACAO INFANTIL | F | 804.460.119 | 199 | 804.460.318 | 804.460.318 | |
| 123650381 | GESTAO ADMINISTRATIVA - IGUALDADE E EQUIDADE | F | 464.769.000 | | 464.769.000 | 464.769.000 | |
| 123650621 | APRENDIZAGEM PARA TODOS | F | 57.918.639 | | 57.918.639 | 57.918.639 | |

Projeto de Lei Orçamentária Anual - 2023



Assinado digitalmente por EDUARDO DA COSTA PAES.
 Autenticado digitalmente por DENISE MENDES DA SILVA.
 Documento Nº: 1145639.8092378-4273 - consulta à autenticidade em <https://acesso.processo.rio/sigaex/public/app/autenticar?n=1145639.8092378-4273>



SMFPRO202204326V01



DEMONSTRATIVO DE FUNÇÃO, SUBFUNÇÃO E PROGRAMA POR CATEGORIA ECONÔMICA, SEGUNDO A ORIGEM DOS RECURSOS

RS \$ 1

| CÓDIGO | FUNÇÃO, SUBFUNÇÃO E PROGRAMA | ESFERA | CATEGORIA ECONÔMICA | | | TOTAL | RECURSOS DO TESOURO | RECURSOS DE OUTRAS FONTES |
|-----------|---|--------|---------------------|-----------|-------------|-------------|---------------------|---------------------------|
| | | | CORRENTE | CAPITAL | TOTAL | | | |
| 123650623 | RENOVACAO DAS ESCOLAS CARIOCAS | F | 281.772.480 | 199 | 281.772.679 | 281.772.679 | | |
| 12841 | REFINANCIAMENTO DA DIVIDA INTERNA | F | 12.345.511 | | 12.345.511 | 12.345.511 | | |
| 128419000 | GESTAO DAS OPERACOES ESPECIAIS | F | 12.345.511 | | 12.345.511 | 12.345.511 | | |
| 12846 | OUTROS ENCARGOS ESPECIAIS | F | 468.000 | | 468.000 | 468.000 | | |
| 128469000 | GESTAO DAS OPERACOES ESPECIAIS | F | 468.000 | | 468.000 | 468.000 | | |
| 13 | CULTURA | F | 260.979.906 | 1.895.514 | 262.875.420 | 254.584.403 | 8.291.017 | |
| 13122 | ADMINISTRACAO GERAL | F | 57.992.505 | 10.000 | 58.002.505 | 53.669.684 | 4.332.821 | |
| 131220381 | GESTAO ADMINISTRATIVA - IGUALDADE E EQUIDADE | F | 56.793.275 | 10.000 | 56.803.275 | 53.429.019 | 3.374.256 | |
| 131220383 | GESTAO ADMINISTRATIVA - DESENVOLVIMENTO ECONOMICO, COMPETITIVIDADE E INOVACAO | F | 1.199.230 | | 1.199.230 | 240.665 | 958.565 | |
| 13126 | TECNOLOGIA DA INFORMACAO | F | 863.761 | 154.690 | 1.018.451 | 833.096 | 185.355 | |
| 131260381 | GESTAO ADMINISTRATIVA - IGUALDADE E EQUIDADE | F | 653.761 | 154.690 | 808.451 | 623.096 | 185.355 | |
| 131260383 | GESTAO ADMINISTRATIVA - DESENVOLVIMENTO ECONOMICO, COMPETITIVIDADE E INOVACAO | F | 210.000 | | 210.000 | 210.000 | | |
| 13128 | FORMACAO DE RECURSOS HUMANOS | F | 16.707 | | 16.707 | 16.707 | | |
| 131280311 | GESTAO DE PESSOAS | F | 16.707 | | 16.707 | 16.707 | | |
| 13391 | PATRIMONIO HISTORICO, ARTISTICO E ARQUEOLOGICO | F | 704.308 | 1.619.278 | 2.323.586 | 2.323.586 | | |
| 133910319 | INTERVENCOES DE REVITALIZACAO E REESTRUTURACAO URBANA | F | | 199 | 199 | 199 | | |
| 133910526 | PATRIMONIO CARIOCA | F | 704.308 | 1.619.079 | 2.323.387 | 2.323.387 | | |
| 13392 | DIFUSAO CULTURAL | F | 196.077.769 | 76.546 | 196.154.315 | 193.290.210 | 2.864.105 | |
| 133920154 | VALORIZACAO DA REDE DE CULTURA | F | 36.518.063 | 76.546 | 36.594.609 | 35.151.939 | 1.442.670 | |
| 133920381 | GESTAO ADMINISTRATIVA - IGUALDADE E EQUIDADE | F | 22.138.000 | | 22.138.000 | 22.138.000 | | |
| 133920383 | GESTAO ADMINISTRATIVA - DESENVOLVIMENTO ECONOMICO, COMPETITIVIDADE E INOVACAO | F | 4.023.200 | | 4.023.200 | 4.023.200 | | |
| 133920389 | GESTAO ADMINISTRATIVA - GOVERNANCA | F | 273.000 | | 273.000 | 273.000 | | |
| 133920526 | PATRIMONIO CARIOCA | F | 1.000 | | 1.000 | 1.000 | | |
| 133920608 | SOLUCOES DE EXCELENCIA PARA O AUDIOVISUAL | F | 31.095.000 | | 31.095.000 | 29.708.565 | 1.386.435 | |
| 133920613 | CIENCIA E CULTURA AO ALCANCE DE TODOS | F | 35.000 | | 35.000 | | 35.000 | |

Projeto de Lei Orçamentária Anual - 2023



Assinado digitalmente por EDUARDO DA COSTA PAES.
 Autenticado digitalmente por DENISE MENDES DA SILVA.
 Documento Nº: 1145639.8092378-4273 - consulta à autenticidade em <https://acesso.processo.rio/sigaex/public/app/autenticar?n=1145639.8092378-4273>





DEMONSTRATIVO DE FUNÇÃO, SUBFUNÇÃO E PROGRAMA POR CATEGORIA ECONÔMICA, SEGUNDO A ORIGEM DOS RECURSOS

R\$ 1

| CÓDIGO | FUNÇÃO, SUBFUNÇÃO E PROGRAMA | CATEGORIA ECONÔMICA | | | | | RECURSOS DO TESOURO | RECURSOS DE OUTRAS FONTES |
|-----------|--|---------------------|-------------|---------|-------|-------------|---------------------|---------------------------|
| | | ESFERA | CORRENTE | CAPITAL | TOTAL | | | |
| 133920631 | RIO - CIDADE DE CULTURA | F | 101.994.006 | | | 101.994.006 | 101.994.006 | |
| 133929000 | GESTAO DAS OPERACOES ESPECIAIS | F | 500 | | | 500 | 500 | |
| 13573 | DIFUSAO DO CONHECIMENTO CIENTIFICO E TECNOLOGICO | F | 4.556.060 | 35.000 | | 4.591.060 | 3.837.324 | 753.736 |
| 135730381 | GESTAO ADMINISTRATIVA - IGUALDADE E EQUIDADE | F | 3.748.000 | | | 3.748.000 | 3.748.000 | |
| 135730613 | CIENCIA E CULTURA AO ALCANCE DE TODOS | F | 808.060 | 35.000 | | 843.060 | 89.324 | 753.736 |
| 13841 | REFINANCIAMENTO DA DIVIDA INTERNA | F | 345.895 | | | 345.895 | 345.895 | |
| 138419000 | GESTAO DAS OPERACOES ESPECIAIS | F | 345.895 | | | 345.895 | 345.895 | |
| 13846 | OUTROS ENCARGOS ESPECIAIS | F | 422.901 | | | 422.901 | 267.901 | 155.000 |
| 138469000 | GESTAO DAS OPERACOES ESPECIAIS | F | 422.901 | | | 422.901 | 267.901 | 155.000 |
| 14 | DIREITOS DA CIDADANIA | F | 41.655.735 | 3.396 | | 41.659.131 | 41.659.131 | |
| | | S | 15.786.231 | 5 | | 15.786.236 | 15.786.236 | |
| 14122 | ADMINISTRACAO GERAL | F | 3.804.000 | | | 3.804.000 | 3.804.000 | |
| 141220389 | GESTAO ADMINISTRATIVA - GOVERNANCA | F | 3.804.000 | | | 3.804.000 | 3.804.000 | |
| 14126 | TECNOLOGIA DA INFORMACAO | F | 1.058.400 | | | 1.058.400 | 1.058.400 | |
| 141260389 | GESTAO ADMINISTRATIVA - GOVERNANCA | F | 1.058.400 | | | 1.058.400 | 1.058.400 | |
| 14243 | ASSISTENCIA A CRIANCA E AO ADOLESCENTE | S | 15.786.231 | | | 15.786.231 | 15.786.231 | |
| 142430627 | RIO - AÇAO E PROTECAO | S | 15.764.231 | | | 15.764.231 | 15.764.231 | |
| 142430628 | INFRAESTRUTURA E GESTAO DA ASSISTENCIA SOCIAL | S | 22.000 | | | 22.000 | 22.000 | |
| 14244 | ASSISTENCIA COMUNITARIA | F | 13.606.268 | | | 13.606.268 | 13.606.268 | |
| 142440618 | MULHERES E EQUIDADE DE GENERO | F | 882.840 | | | 882.840 | 882.840 | |
| 142440619 | CIDADE SEGURA PARA JOVENS, NEGROS, MULHERES E LGBTQIA+ | F | 12.723.428 | | | 12.723.428 | 12.723.428 | |
| 14303 | SUPORTE PROFILATICO E TERAPEUTICO | S | | 5 | | 5 | 5 | |
| 143030628 | INFRAESTRUTURA E GESTAO DA ASSISTENCIA SOCIAL | S | | 5 | | 5 | 5 | |
| 14334 | FOMENTO AO TRABALHO | F | | 998 | | 998 | 998 | |
| 143340635 | FORTALECIMENTO DA AGENDA ANTIRRACISTA E PROMOCAO DA IGUALDADE RACIAL | F | | 998 | | 998 | 998 | |
| 14363 | ENSINO PROFISSIONAL | F | 1.163.000 | | | 1.163.000 | 1.163.000 | |

Projeto de Lei Orçamentária Anual - 2023



Assinado digitalmente por EDUARDO DA COSTA PAES.
 Autenticado digitalmente por DENISE MENDES DA SILVA.
 Documento Nº: 1145639.8092378-4273 - consulta à autenticidade em <https://acesso.processo.rio/sigaex/public/app/autenticar?n=1145639.8092378-4273>



SMFPRO202204326V01



DEMONSTRATIVO DE FUNÇÃO, SUBFUNÇÃO E PROGRAMA POR CATEGORIA ECONÔMICA, SEGUNDO A ORIGEM DOS RECURSOS

RS\$ 1

| CÓDIGO | FUNÇÃO, SUBFUNÇÃO E PROGRAMA | TÍTULO | CATEGORIA ECONÔMICA | | | | RECURSOS DO TESOURO | RECURSOS DE OUTRAS FONTES |
|-----------|--|--------|---------------------|---------------|---------------|---------------|---------------------|---------------------------|
| | | | ESFERA | CORRENTE | CAPITAL | TOTAL | | |
| 143630609 | CAPITAL HUMANO | | F | 1.163.000 | | 1.163.000 | 1.163.000 | |
| 14422 | DIREITOS INDIVIDUAIS, COLETIVOS E DIFUSOS | | F | 22.024.067 | 2.398 | 22.026.465 | 22.026.465 | |
| 144220322 | SERVICOS DE UTILIDADE PUBLICA A POPULACAO, PROTECAO E DEFESA DO CONSUMIDOR | | F | 2.716.388 | 199 | 2.716.587 | 2.716.587 | |
| 144220619 | CIDADE SEGURA PARA JOVENS, NEGROS, MULHERES E LGBTQIA+ | | F | 792.930 | | 792.930 | 792.930 | |
| 144220635 | FORTALECIMENTO DA AGENDA ANTIRRACISTA E PROMOCAO DA IGUALDADE RACIAL | | F | 2.000 | | 2.000 | 2.000 | |
| 144220656 | JUVENTUDE CARIOCA | | F | 15.313.749 | 1.199 | 15.314.948 | 15.314.948 | |
| 144220657 | FAVELAS E COMUNIDADES | | F | 3.199.000 | 1.000 | 3.200.000 | 3.200.000 | |
| 15 | URBANISMO | | F | 2.654.990.964 | 1.738.423.862 | 4.393.414.826 | 4.205.953.481 | 187.461.345 |
| | | | S | | 7.549.699 | 7.549.699 | 7.549.699 | |
| 15122 | ADMINISTRACAO GERAL | | F | 232.068.878 | 4.510.298 | 236.579.176 | 177.887.442 | 58.691.734 |
| 151220051 | MODERNIZACAO DA INFRAESTRUTURA OPERACIONAL DA LIMPEZA URBANA E FISCALIZACAO DE LOGRADOUROS | | F | 915.838 | | 915.838 | 384.231 | 531.607 |
| 151220311 | GESTAO DE PESSOAS | | F | 105.896 | | 105.896 | 50.000 | 55.896 |
| 151220380 | GESTAO ADMINISTRATIVA - LONGEVIDADE, BEM-ESTAR E TERRITORIO CONECTADO | | F | 97.104.194 | 1.345.000 | 98.449.194 | 97.478.773 | 970.421 |
| 151220385 | GESTAO ADMINISTRATIVA - MUDANCAS CLIMATICAS E RESILIENCIA | | F | 133.942.950 | 3.165.298 | 137.108.248 | 79.974.438 | 57.133.810 |
| 15126 | TECNOLOGIA DA INFORMACAO | | F | 6.603.819 | 6.983.059 | 13.586.878 | 10.426.723 | 3.160.155 |
| 151260147 | INFORMACOES ESTATISTICAS, CARTOGRAFICAS E DADOS GERAIS SOBRE A CIDADE | | F | | 4.159.645 | 4.159.645 | 4.159.645 | |
| 151260380 | GESTAO ADMINISTRATIVA - LONGEVIDADE, BEM-ESTAR E TERRITORIO CONECTADO | | F | 2.822.690 | 217.724 | 3.040.414 | 2.615.414 | 425.000 |
| 151260385 | GESTAO ADMINISTRATIVA - MUDANCAS CLIMATICAS E RESILIENCIA | | F | 3.781.129 | 2.604.193 | 6.385.322 | 3.650.167 | 2.735.155 |
| 151260563 | PROJETOS ESPECIAIS, PESQUISA E AVALIACAO DE POLITICAS PUBLICAS | | F | | 1.497 | 1.497 | 1.497 | |
| 15127 | ORDENAMENTO TERRITORIAL | | F | 2.000 | 3.809.957 | 3.811.957 | 3.811.957 | |
| 151270094 | REGULARIZACAO, ACOMPANHAMENTO E CONTROLE DO DESENVOLVIMENTO URBANO | | F | 1.000 | 1.081.993 | 1.082.993 | 1.082.993 | |
| 151270521 | LEGISLACAO URBANA | | F | | 1.000 | 1.000 | 1.000 | |
| 151270604 | AVENIDA BRASIL | | F | | 431.571 | 431.571 | 431.571 | |
| 151270637 | REVIVER CENTRO | | F | | 1.147.697 | 1.147.697 | 1.147.697 | |

Projeto de Lei Orçamentária Anual - 2023



Assinado digitalmente por EDUARDO DA COSTA PAES.
 Autenticado digitalmente por DENISE MENDES DA SILVA.
 Documento Nº: 1145639.8092378-4273 - consulta à autenticidade em <https://acesso.processo.rio/sigaex/public/app/autenticar?n=1145639.8092378-4273>



SMFPRO2022049326V01



DEMONSTRATIVO DE FUNÇÃO, SUBFUNÇÃO E PROGRAMA POR CATEGORIA ECONÔMICA, SEGUNDO A ORIGEM DOS RECURSOS

RS \$ 1

| CÓDIGO | FUNÇÃO, SUBFUNÇÃO E PROGRAMA | CATEGORIA ECONÔMICA | | | | | RECURSOS DO TESOURO | RECURSOS DE OUTRAS FONTES |
|-----------|---|---------------------|---------------|---------------|---------------|---------------|---------------------|---------------------------|
| | | ESFERA | CORRENTE | CAPITAL | TOTAL | | | |
| 151270638 | TERRITORIO CONECTADO E DESENVOLVIMENTO DAS ZONAS NORTE E OESTE | F | 1.000 | 1.147.696 | 1.148.696 | 1.148.696 | | |
| 15183 | INFORMACAO E INTELIGENCIA | F | | 998 | 998 | 998 | | |
| 151830563 | PROJETOS ESPECIAIS, PESQUISA E AVALIACAO DE POLITICAS PUBLICAS | F | | 998 | 998 | 998 | | |
| 15392 | DIFUSAO CULTURAL | F | | 199 | 199 | 199 | | |
| 153920154 | VALORIZACAO DA REDE DE CULTURA | F | | 199 | 199 | 199 | | |
| 15451 | INFRA-ESTRUTURA URBANA | F | 12.125.737 | 1.153.986.145 | 1.166.111.882 | 1.166.111.882 | | |
| | | S | | 7.549.699 | 7.549.699 | 7.549.699 | | |
| 154510094 | REGULARIZACAO, ACOMPANHAMENTO E CONTROLE DO DESENVOLVIMENTO URBANO | F | | 199 | 199 | 199 | | |
| | | S | | 7.549.699 | 7.549.699 | 7.549.699 | | |
| 154510200 | RIO OBRAS VIARIAS | F | 12.124.637 | 492.384.444 | 504.509.081 | 504.509.081 | | |
| 154510303 | DESENVOLVIMENTO SOCIOECONOMICO | F | | 10.269.362 | 10.269.362 | 10.269.362 | | |
| 154510319 | INTERVENCOES DE REVITALIZACAO E REESTRUTURACAO URBANA | F | | 532.847.463 | 532.847.463 | 532.847.463 | | |
| 154510380 | GESTAO ADMINISTRATIVA - LONGEVIDADE, BEM-ESTAR E TERRITORIO CONECTADO | F | 100 | | 100 | 100 | | |
| 154510555 | CONCESSOES E PPPs | F | 1.000 | | 1.000 | 1,000 | | |
| 154510604 | AVENIDA BRASIL | F | | 117.336.583 | 117.336.583 | 117.336.583 | | |
| 154510617 | PARQUES URBANOS | F | | 199 | 199 | 199 | | |
| 154510639 | ESPACO PUBLICO | F | | 1.147.895 | 1.147.895 | 1.147.895 | | |
| 15452 | SERVICOS URBANOS | F | 2.328.561.207 | 440.573.226 | 2.769.134.433 | 2.660.504.969 | 108.629.464 | |
| 154520023 | PROTECAO DE ENCOSTAS E AREAS DE RISCO GEOTECNICO | F | 4.438.805 | | 4.438.805 | 4.438.805 | | |
| 154520071 | CONSERVA RIO | F | 363.879.121 | 271.979.838 | 635.858.959 | 633.858.959 | 2.000.000 | |
| 154520073 | ENERGIA | F | 137.162.758 | | 137.162.758 | 137.162.758 | | |
| 154520147 | INFORMACOES ESTATISTICAS, CARTOGRAFICAS E DADOS GERAIS SOBRE A CIDADE | F | | 2.900.998 | 2.900.998 | 2.900.998 | | |
| 154520319 | INTERVENCOES DE REVITALIZACAO E REESTRUTURACAO URBANA | F | | 165.692.390 | 165.692.390 | 165.692.390 | | |
| 154520380 | GESTAO ADMINISTRATIVA - LONGEVIDADE, BEM-ESTAR E TERRITORIO CONECTADO | F | 176.045.173 | | 176.045.173 | 176.045.173 | | |
| 154520385 | GESTAO ADMINISTRATIVA - MUDANCAS CLIMATICAS E RESILIENCIA | F | 1.647.035.350 | | 1.647.035.350 | 1.540.405.886 | 106.629.464 | |

Projeto de Lei Orçamentária Anual - 2023



Assinado digitalmente por EDUARDO DA COSTA PAES.
 Autenticado digitalmente por DENISE MENDES DA SILVA.
 Documento Nº: 1145639.8092378-4273 - consulta à autenticidade em <https://acesso.processo.rio/sigaex/public/app/autenticar?n=1145639.8092378-4273>



SMFPRO202204326V01



DEMONSTRATIVO DE FUNÇÃO, SUBFUNÇÃO E PROGRAMA POR CATEGORIA ECONÔMICA, SEGUNDO A ORIGEM DOS RECURSOS

RS \$ 1

| CÓDIGO | FUNÇÃO, SUBFUNÇÃO E PROGRAMA | TÍTULO | CATEGORIA ECONÔMICA | | | | RECURSOS DO TESOURO | RECURSOS DE OUTRAS FONTES |
|-----------|---|--------|---------------------|------------|-------------|-------------|---------------------|---------------------------|
| | | | ESFERA | CORRENTE | CAPITAL | TOTAL | | |
| 15542 | CONTROLE AMBIENTAL | | F | 1.000 | | 1.000 | 1.000 | |
| 155420647 | TERRITORIO LEGAL | | F | 1.000 | | 1.000 | 1.000 | |
| 15543 | RECUPERACAO DE AREAS DEGRADADAS | | F | | 124.244.983 | 124.244.983 | 124.244.983 | |
| 155430023 | PROTECAO DE ENCOSTAS E AREAS DE RISCO GEOTECNICO | | F | | 124.244.784 | 124.244.784 | 124.244.784 | |
| 155430643 | RESILIENCIA E GESTAO DE RISCO | | F | | 199 | 199 | 199 | |
| 15572 | DESENVOLVIMENTO TECNOLÓGICO E ENGENHARIA | | F | | 4.283.700 | 4.283.700 | 4.283.700 | |
| 155720604 | AVENIDA BRASIL | | F | | 4.283.700 | 4.283.700 | 4.283.700 | |
| 15691 | PROMOCAO COMERCIAL | | F | 1.335.000 | | 1.335.000 | 1.335.000 | |
| 156910381 | GESTAO ADMINISTRATIVA - IGUALDADE E EQUIDADE | | F | 1.335.000 | | 1.335.000 | 1.335.000 | |
| 15841 | REFINANCIAMENTO DA DIVIDA INTERNA | | F | 10.762.271 | 31.297 | 10.793.568 | 10.793.568 | |
| 158419000 | GESTAO DAS OPERACOES ESPECIAIS | | F | 10.762.271 | 31.297 | 10.793.568 | 10.793.568 | |
| 15846 | OUTROS ENCARGOS ESPECIAIS | | F | 63.531.052 | | 63.531.052 | 46.551.060 | 16.979.992 |
| 158469000 | GESTAO DAS OPERACOES ESPECIAIS | | F | 63.531.052 | | 63.531.052 | 46.551.060 | 16.979.992 |
| 16 | HABITACAO | | F | 43.620 | 91.516.944 | 91.560.564 | 91.560.564 | |
| | | | S | 49.693.549 | 307.230.339 | 356.923.888 | 356.923.888 | |
| 16122 | ADMINISTRACAO GERAL | | S | 9.825.003 | 5.000 | 9.830.003 | 9.830.003 | |
| 161220380 | GESTAO ADMINISTRATIVA - LONGEVIDADE, BEM-ESTAR E TERRITORIO CONECTADO | | S | 9.825.003 | 5.000 | 9.830.003 | 9.830.003 | |
| 16126 | TECNOLOGIA DA INFORMACAO | | S | 668.384 | 131.673 | 800.057 | 800.057 | |
| 161260380 | GESTAO ADMINISTRATIVA - LONGEVIDADE, BEM-ESTAR E TERRITORIO CONECTADO | | S | 668.384 | 131.673 | 800.057 | 800.057 | |
| 16128 | FORMACAO DE RECURSOS HUMANOS | | F | 43.620 | | 43.620 | 43.620 | |
| 161280311 | GESTAO DE PESSOAS | | F | 43.620 | | 43.620 | 43.620 | |
| 16451 | INFRA-ESTRUTURA URBANA | | S | 24.847.080 | 260.986.596 | 285.833.676 | 285.833.676 | |
| 164510380 | GESTAO ADMINISTRATIVA - LONGEVIDADE, BEM-ESTAR E TERRITORIO CONECTADO | | S | 24.847.080 | | 24.847.080 | 24.847.080 | |
| 164510605 | HABITA RIO | | S | | 260.986.596 | 260.986.596 | 260.986.596 | |
| 16482 | HABITACAO URBANA | | F | | 91.516.944 | 91.516.944 | 91.516.944 | |

Projeto de Lei Orçamentária Anual - 2023



Assinado digitalmente por EDUARDO DA COSTA PAES.
 Autenticado digitalmente por DENISE MENDES DA SILVA.
 Documento Nº: 1145639.8092378-4273 - consulta à autenticidade em <https://acesso.processo.rio/sigaex/public/app/autenticar?n=1145639.8092378-4273>



SMFPRO202204326V01



DEMONSTRATIVO DE FUNÇÃO, SUBFUNÇÃO E PROGRAMA POR CATEGORIA ECONÔMICA, SEGUNDO A ORIGEM DOS RECURSOS

RS\$ 1

| CÓDIGO | FUNÇÃO, SUBFUNÇÃO E PROGRAMA | CATEGORIA ECONÔMICA | | | | | RECURSOS DO TESOURO | RECURSOS DE OUTRAS FONTES |
|-----------|--|---------------------|-------------|-------------|---------------|---------------|---------------------|---------------------------|
| | | ESFERA | CORRENTE | CAPITAL | TOTAL | | | |
| | | S | 14.353.082 | 46.107.070 | 60.460.152 | 60.460.152 | | |
| 164820516 | TERRITORIOS SOCIAIS | S | | 199 | 199 | 199 | | |
| 164820605 | HABITA RIO | S | 14.353.082 | 46.106.372 | 60.459.454 | 60.459.454 | | |
| 164820637 | REVIVER CENTRO | S | | 499 | 499 | 499 | | |
| 164820657 | FAVELAS E COMUNIDADES | F | | 91.516.944 | 91.516.944 | 91.516.944 | | |
| 17 | SANEAMENTO | F | 727.661.161 | 416.102.662 | 1.143.763.823 | 1.019.066.394 | 124.697.429 | |
| 17122 | ADMINISTRACAO GERAL | F | 3.018.503 | | 3.018.503 | 1.026.449 | 1.992.054 | |
| 171220385 | GESTAO ADMINISTRATIVA - MUDANCAS CLIMATICAS E RESILIENCIA | F | 3.018.503 | | 3.018.503 | 1.026.449 | 1.992.054 | |
| 17126 | TECNOLOGIA DA INFORMACAO | F | 120.144 | | 120.144 | 47.702 | 72.442 | |
| 171260385 | GESTAO ADMINISTRATIVA - MUDANCAS CLIMATICAS E RESILIENCIA | F | 120.144 | | 120.144 | 47.702 | 72.442 | |
| 17452 | SERVICOS URBANOS | F | 321.021.642 | | 321.021.642 | 275.609.021 | 45.412.621 | |
| 174520385 | GESTAO ADMINISTRATIVA - MUDANCAS CLIMATICAS E RESILIENCIA | F | 3.737.000 | | 3.737.000 | 3.737.000 | | |
| 174520616 | SANEAMENTO BASICO E GESTAO DE RESIDUOS SOLIDOS | F | 317.284.642 | | 317.284.642 | 271.872.021 | 45.412.621 | |
| 17512 | SANEAMENTO BASICO URBANO | F | 402.702.086 | 416.102.662 | 818.804.748 | 741.597.249 | 77.207.499 | |
| 175120051 | MODERNIZACAO DA INFRAESTRUTURA OPERACIONAL DA LIMPEZA URBANA E FISCALIZACAO DE LOGRADOUROS | F | 1.000 | | 1.000 | 1.000 | | |
| 175120616 | SANEAMENTO BASICO E GESTAO DE RESIDUOS SOLIDOS | F | 402.701.086 | 416.102.662 | 818.803.748 | 741.596.249 | 77.207.499 | |
| 17841 | REFINANCIAMENTO DA DIVIDA INTERNA | F | 658.652 | | 658.652 | 658.652 | | |
| 178419000 | GESTAO DAS OPERACOES ESPECIAIS | F | 658.652 | | 658.652 | 658.652 | | |
| 17846 | OUTROS ENCARGOS ESPECIAIS | F | 140.134 | | 140.134 | 127.321 | 12.813 | |
| 178469000 | GESTAO DAS OPERACOES ESPECIAIS | F | 140.134 | | 140.134 | 127.321 | 12.813 | |
| 18 | GESTAO AMBIENTAL | F | 129.506.120 | 62.455.146 | 191.961.266 | 178.825.721 | 13.135.545 | |
| 18122 | ADMINISTRACAO GERAL | F | 5.019.732 | 151.800 | 5.171.532 | 4.519.664 | 651.868 | |
| 181220385 | GESTAO ADMINISTRATIVA - MUDANCAS CLIMATICAS E RESILIENCIA | F | 5.019.732 | 151.800 | 5.171.532 | 4.519.664 | 651.868 | |
| 18126 | TECNOLOGIA DA INFORMACAO | F | 338.819 | 150.000 | 488.819 | 488.819 | | |
| 181260385 | GESTAO ADMINISTRATIVA - MUDANCAS CLIMATICAS E RESILIENCIA | F | 338.819 | 150.000 | 488.819 | 488.819 | | |
| 18451 | INFRA-ESTRUTURA URBANA | F | | 440.698 | 440.698 | 440.698 | | |

Projeto de Lei Orçamentária Anual - 2023



Assinado digitalmente por EDUARDO DA COSTA PAES.
 Autenticado digitalmente por DENISE MENDES DA SILVA.
 Documento Nº: 1145639.8092378-4273 - consulta à autenticidade em <https://acesso.processo.rio/sigaex/public/app/autenticar?n=1145639.8092378-4273>



SMFPRO202204326V01



DEMONSTRATIVO DE FUNÇÃO, SUBFUNÇÃO E PROGRAMA POR CATEGORIA ECONÔMICA, SEGUNDO A ORIGEM DOS RECURSOS

RS\$ 1

| CÓDIGO | FUNÇÃO, SUBFUNÇÃO E PROGRAMA | TÍTULO | CATEGORIA ECONÔMICA | | | | RECURSOS DO TESOURO | RECURSOS DE OUTRAS FONTES |
|-----------|--|--------|---------------------|------------|------------|-------------|---------------------|---------------------------|
| | | | ESFERA | CORRENTE | CAPITAL | TOTAL | | |
| 184510639 | ESPACO PUBLICO | | F | | 440.698 | 440.698 | 440.698 | |
| 18452 | SERVICOS URBANOS | | F | 2.985.000 | 733.704 | 3.718.704 | 3.718.704 | |
| 184520051 | MODERNIZACAO DA INFRAESTRUTURA OPERACIONAL DA LIMPEZA URBANA E FISCALIZACAO DE LOGRADOUROS | | F | | 733.704 | 733.704 | 733.704 | |
| 184520385 | GESTAO ADMINISTRATIVA - MUDANCAS CLIMATICAS E RESILIENCIA | | F | 2.985.000 | | 2.985.000 | 2.985.000 | |
| 18541 | PRESERVACAO E CONSERVACAO AMBIENTAL | | F | 83.434.573 | 40.432.915 | 123.867.488 | 112.102.893 | 11.764.595 |
| 185410202 | DEFESA DO MEIO AMBIENTE | | F | 26.685 | | 26.685 | 26.685 | |
| 185410385 | GESTAO ADMINISTRATIVA - MUDANCAS CLIMATICAS E RESILIENCIA | | F | 35.581.000 | | 35.581.000 | 35.581.000 | |
| 185410615 | AREAS VERDES | | F | 43.606.558 | 796 | 43.607.354 | 31.962.878 | 11.644.476 |
| 185410616 | SANEAMENTO BASICO E GESTAO DE RESIDUOS SOLIDOS | | F | 4.220.330 | | 4.220.330 | 4.100.211 | 120.119 |
| 185410617 | PARQUES URBANOS | | F | | 40.432.119 | 40.432.119 | 40.432.119 | |
| 18542 | CONTROLE AMBIENTAL | | F | 13.728.343 | 151.197 | 13.879.540 | 13.879.540 | |
| 185420202 | DEFESA DO MEIO AMBIENTE | | F | 13.728.343 | 150.000 | 13.878.343 | 13.878.343 | |
| 185420643 | RESILIENCIA E GESTAO DE RISCO | | F | | 998 | 998 | 998 | |
| 185420652 | DISTRITO DE BAIXA EMISSAO E GESTAO PARA O CLIMA | | F | | 199 | 199 | 199 | |
| 18543 | RECUPERACAO DE AREAS DEGRADADAS | | F | 22.246.102 | 19.002.396 | 41.248.498 | 40.529.416 | 719.082 |
| 185430051 | MODERNIZACAO DA INFRAESTRUTURA OPERACIONAL DA LIMPEZA URBANA E FISCALIZACAO DE LOGRADOUROS | | F | 10.700.359 | | 10.700.359 | 9.981.277 | 719.082 |
| 185430615 | AREAS VERDES | | F | | 19.002.396 | 19.002.396 | 19.002.396 | |
| 185430616 | SANEAMENTO BASICO E GESTAO DE RESIDUOS SOLIDOS | | F | 10.341.143 | | 10.341.143 | 10.341.143 | |
| 185430657 | FAVELAS E COMUNIDADES | | F | 1.204.600 | | 1.204.600 | 1.204.600 | |
| 18573 | DIFUSAO DO CONHECIMENTO CIENTIFICO E TECNOLÓGICO | | F | | 698 | 698 | 698 | |
| 185730652 | DISTRITO DE BAIXA EMISSAO E GESTAO PARA O CLIMA | | F | | 698 | 698 | 698 | |
| 18608 | PROMOCAO DA PRODUCAO AGROPECUARIA | | F | 1.447.740 | 1.391.738 | 2.839.478 | 2.839.478 | |
| 186080614 | AGRICULTURA URBANA | | F | 1.447.740 | 1.391.738 | 2.839.478 | 2.839.478 | |
| 18841 | REFINANCIAMENTO DA DIVIDA INTERNA | | F | 52.379 | | 52.379 | 52.379 | |
| 188419000 | GESTAO DAS OPERACOES ESPECIAIS | | F | 52.379 | | 52.379 | 52.379 | |

Projeto de Lei Orçamentária Anual - 2023



Assinado digitalmente por EDUARDO DA COSTA PAES.
 Autenticado digitalmente por DENISE MENDES DA SILVA.
 Documento Nº: 1145639.8092378-4273 - consulta à autenticidade em <https://acesso.processo.rio/sigaex/public/app/autenticar?n=1145639.8092378-4273>



SMFPRO202204326V01



DEMONSTRATIVO DE FUNÇÃO, SUBFUNÇÃO E PROGRAMA POR CATEGORIA ECONÔMICA, SEGUNDO A ORIGEM DOS RECURSOS

R\$ 1

| CÓDIGO | FUNÇÃO, SUBFUNÇÃO E PROGRAMA | ESFERA | CATEGORIA ECONÔMICA | | | TOTAL | RECURSOS DO TESOURO | RECURSOS DE OUTRAS FONTES |
|-----------|---|--------|---------------------|---------|-------|------------|---------------------|---------------------------|
| | | | CORRENTE | CAPITAL | TOTAL | | | |
| 18846 | OUTROS ENCARGOS ESPECIAIS | F | 253.432 | | | 253.432 | 253.432 | |
| 188469000 | GESTAO DAS OPERACOES ESPECIAIS | F | 253.432 | | | 253.432 | 253.432 | |
| 19 | CIENCIA E TECNOLOGIA | F | 25.095.780 | 202.199 | | 25.297.979 | 25.297.979 | |
| 19122 | ADMINISTRACAO GERAL | F | 749.000 | 50.000 | | 799.000 | 799.000 | |
| 191220383 | GESTAO ADMINISTRATIVA - DESENVOLVIMENTO ECONOMICO, COMPETITIVIDADE E INOVACAO | F | 749.000 | 50.000 | | 799.000 | 799.000 | |
| 19126 | TECNOLOGIA DA INFORMACAO | F | 747.000 | 150.000 | | 897.000 | 897.000 | |
| 191260383 | GESTAO ADMINISTRATIVA - DESENVOLVIMENTO ECONOMICO, COMPETITIVIDADE E INOVACAO | F | 747.000 | 150.000 | | 897.000 | 897.000 | |
| 19363 | ENSINO PROFISSIONAL | F | 4.442.000 | | | 4.442.000 | 4.442.000 | |
| 193630383 | GESTAO ADMINISTRATIVA - DESENVOLVIMENTO ECONOMICO, COMPETITIVIDADE E INOVACAO | F | 4.442.000 | | | 4.442.000 | 4.442.000 | |
| 19572 | DESENVOLVIMENTO TECNOLOGICO E ENGENHARIA | F | 2.000 | 2.000 | | 4.000 | 4.000 | |
| 195720609 | CAPITAL HUMANO | F | 2.000 | | | 2.000 | 2.000 | |
| 195720650 | RIO MARAVALLEY | F | | 2.000 | | 2.000 | 2.000 | |
| 19573 | DIFUSAO DO CONHECIMENTO CIENTIFICO E TECNOLOGICO | F | 19.155.780 | 199 | | 19.155.979 | 19.155.979 | |
| 195730609 | CAPITAL HUMANO | F | 5.453.441 | | | 5.453.441 | 5.453.441 | |
| 195730646 | MODERNIZACAO DA REDE DE INOVACAO | F | 13.702.339 | 199 | | 13.702.538 | 13.702.538 | |
| 22 | INDUSTRIA | F | 9.620.296 | | | 9.620.296 | 174.000 | 9.446.296 |
| 22122 | ADMINISTRACAO GERAL | F | 4.472.159 | | | 4.472.159 | | 4.472.159 |
| 221220389 | GESTAO ADMINISTRATIVA - GOVERNANCA | F | 4.472.159 | | | 4.472.159 | | 4.472.159 |
| 22126 | TECNOLOGIA DA INFORMACAO | F | 822.220 | | | 822.220 | | 822.220 |
| 221260389 | GESTAO ADMINISTRATIVA - GOVERNANCA | F | 822.220 | | | 822.220 | | 822.220 |
| 22662 | PRODUCAO INDUSTRIAL | F | 4.030.756 | | | 4.030.756 | 174.000 | 3.856.756 |
| 226620322 | SERVICOS DE UTILIDADE PUBLICA A POPULACAO, PROTECAO E DEFESA DO CONSUMIDOR | F | 663.721 | | | 663.721 | 174.000 | 489.721 |
| 226620389 | GESTAO ADMINISTRATIVA - GOVERNANCA | F | 3.367.035 | | | 3.367.035 | | 3.367.035 |
| 22846 | OUTROS ENCARGOS ESPECIAIS | F | 295.161 | | | 295.161 | | 295.161 |
| 228469000 | GESTAO DAS OPERACOES ESPECIAIS | F | 295.161 | | | 295.161 | | 295.161 |

Projeto de Lei Orçamentária Anual - 2023



Assinado digitalmente por EDUARDO DA COSTA PAES.
 Autenticado digitalmente por DENISE MENDES DA SILVA.
 Documento Nº: 1145639.8092378-4273 - consulta à autenticidade em <https://acesso.processo.rio/sigaex/public/app/autenticar?n=1145639.8092378-4273>



SMFPRO202204326V01



DEMONSTRATIVO DE FUNÇÃO, SUBFUNÇÃO E PROGRAMA POR CATEGORIA ECONÔMICA, SEGUNDO A ORIGEM DOS RECURSOS

RS\$ 1

| CÓDIGO | FUNÇÃO, SUBFUNÇÃO E PROGRAMA | ESFERA | CATEGORIA ECONÔMICA | | | | RECURSOS DO TESOURO | RECURSOS DE OUTRAS FONTES |
|-----------|---|--------|---------------------|---------------|---------------|---------------|---------------------|---------------------------|
| | | | CORRENTE | CAPITAL | TOTAL | | | |
| 23 | COMERCIO E SERVICOS | F | 114.728.669 | 40.509 | 114.769.178 | 113.102.038 | 1.667.140 | |
| 23122 | ADMINISTRACAO GERAL | F | 48.653.534 | 4.000 | 48.657.534 | 47.002.605 | 1.654.929 | |
| 231220322 | SERVICOS DE UTILIDADE PUBLICA A POPULACAO, PROTECAO E DEFESA DO CONSUMIDOR | F | 52.000 | | 52.000 | 52.000 | | |
| 231220381 | GESTAO ADMINISTRATIVA - IGUALDADE E EQUIDADE | F | 2.071.503 | | 2.071.503 | 2.031.903 | 39.600 | |
| 231220383 | GESTAO ADMINISTRATIVA - DESENVOLVIMENTO ECONOMICO, COMPETITIVIDADE E INOVACAO | F | 13.209.977 | 4.000 | 13.213.977 | 11.599.637 | 1.614.340 | |
| 231220389 | GESTAO ADMINISTRATIVA - GOVERNANCA | F | 33.320.054 | | 33.320.054 | 33.319.065 | 989 | |
| 23123 | ADMINISTRACAO FINANCEIRA | F | | 199 | 199 | 199 | | |
| 231230303 | DESENVOLVIMENTO SOCIOECONOMICO | F | | 199 | 199 | 199 | | |
| 23126 | TECNOLOGIA DA INFORMACAO | F | 298.237 | | 298.237 | 288.237 | 10.000 | |
| 231260381 | GESTAO ADMINISTRATIVA - IGUALDADE E EQUIDADE | F | 183.337 | | 183.337 | 183.337 | | |
| 231260383 | GESTAO ADMINISTRATIVA - DESENVOLVIMENTO ECONOMICO, COMPETITIVIDADE E INOVACAO | F | 85.000 | | 85.000 | 75.000 | 10.000 | |
| 231260389 | GESTAO ADMINISTRATIVA - GOVERNANCA | F | 29.900 | | 29.900 | 29.900 | | |
| 23334 | FOMENTO AO TRABALHO | F | 3.000 | 3.000 | 6.000 | 6.000 | | |
| 233340638 | TERRITORIO CONECTADO E DESENVOLVIMENTO DAS ZONAS NORTE E OESTE | F | 1.000 | | 1.000 | 1.000 | | |
| 233340648 | DESBUROCRATIZACAO + MELHORIA DE AMBIENTE DE NEGOCIOS | F | | 1.000 | 1.000 | 1.000 | | |
| 233340649 | DESENVOLVIMENTO ECONOMICO POS-COVID-19 | F | 2.000 | 2.000 | 4.000 | 4.000 | | |
| 23695 | TURISMO | F | 56.798.926 | 33.310 | 56.832.236 | 56.830.236 | 2.000 | |
| 236950383 | GESTAO ADMINISTRATIVA - DESENVOLVIMENTO ECONOMICO, COMPETITIVIDADE E INOVACAO | F | 32.509.046 | | 32.509.046 | 32.509.046 | | |
| 236950641 | TURISMO E ECONOMIA CRIATIVA | F | 24.289.880 | 33.310 | 24.323.190 | 24.321.190 | 2.000 | |
| 23841 | REFINANCIAMENTO DA DIVIDA INTERNA | F | 200.000 | | 200.000 | 200.000 | | |
| 238419000 | GESTAO DAS OPERACOES ESPECIAIS | F | 200.000 | | 200.000 | 200.000 | | |
| 23846 | OUTROS ENCARGOS ESPECIAIS | F | 8.774.972 | | 8.774.972 | 8.774.761 | 211 | |
| 238469000 | GESTAO DAS OPERACOES ESPECIAIS | F | 8.774.972 | | 8.774.972 | 8.774.761 | 211 | |
| 26 | TRANSPORTE | F | 1.147.059.696 | 1.824.675.772 | 2.971.735.468 | 2.971.605.604 | 129.864 | |
| 26122 | ADMINISTRACAO GERAL | F | 13.145.113 | | 13.145.113 | 13.057.801 | 87.312 | |

Projeto de Lei Orçamentária Anual - 2023



Assinado digitalmente por EDUARDO DA COSTA PAES.
 Autenticado digitalmente por DENISE MENDES DA SILVA.
 Documento Nº: 1145639.8092378-4273 - consulta à autenticidade em <https://acesso.processo.rio/sigaex/public/app/autenticar?n=1145639.8092378-4273>



SMFPRO202204326V01



DEMONSTRATIVO DE FUNÇÃO, SUBFUNÇÃO E PROGRAMA POR CATEGORIA ECONÔMICA, SEGUNDO A ORIGEM DOS RECURSOS

RS\$ 1

| CÓDIGO | FUNÇÃO, SUBFUNÇÃO E PROGRAMA | ESFERA | CATEGORIA ECONÔMICA | | | TOTAL | RECURSOS DO TESOURO | RECURSOS DE OUTRAS FONTES |
|-----------|---|--------|---------------------|---------------|--|---------------|---------------------|---------------------------|
| | | | CORRENTE | CAPITAL | | | | |
| 261220380 | GESTAO ADMINISTRATIVA - LONGEVIDADE, BEM-ESTAR E TERRITORIO CONECTADO | F | 8.249.006 | | | 8.249.006 | 8.249.006 | |
| 261220382 | GESTAO ADMINISTRATIVA - COOPERACAO E PAZ | F | 4.896.107 | | | 4.896.107 | 4.808.795 | 87.312 |
| 26126 | TECNOLOGIA DA INFORMACAO | F | 575.564 | 1.000 | | 576.564 | 576.564 | |
| 261260380 | GESTAO ADMINISTRATIVA - LONGEVIDADE, BEM-ESTAR E TERRITORIO CONECTADO | F | 303.943 | 1.000 | | 304.943 | 304.943 | |
| 261260382 | GESTAO ADMINISTRATIVA - COOPERACAO E PAZ | F | 271.621 | | | 271.621 | 271.621 | |
| 26128 | FORMACAO DE RECURSOS HUMANOS | F | 14.000 | | | 14.000 | 14.000 | |
| 261280311 | GESTAO DE PESSOAS | F | 14.000 | | | 14.000 | 14.000 | |
| 26451 | INFRA-ESTRUTURA URBANA | F | 1.000 | 6.718.698 | | 6.719.698 | 6.719.698 | |
| 264510603 | QUALIDADE DO SISTEMA DE TRANSPORTES | F | | 2.000 | | 2.000 | 2.000 | |
| 264510604 | AVENIDA BRASIL | F | | 199 | | 199 | 199 | |
| 264510606 | TRANSITO E TRANSPORTE SEGUROS | F | | 2.000 | | 2.000 | 2.000 | |
| 264510639 | ESPACO PUBLICO | F | 1.000 | 6.714.499 | | 6.715.499 | 6.715.499 | |
| 26452 | SERVICOS URBANOS | F | 218.669.398 | 9.240.257 | | 227.909.655 | 227.867.103 | 42.552 |
| 264520380 | GESTAO ADMINISTRATIVA - LONGEVIDADE, BEM-ESTAR E TERRITORIO CONECTADO | F | 54.562.278 | | | 54.562.278 | 54.562.278 | |
| 264520382 | GESTAO ADMINISTRATIVA - COOPERACAO E PAZ | F | 56.808.000 | | | 56.808.000 | 56.808.000 | |
| 264520603 | QUALIDADE DO SISTEMA DE TRANSPORTES | F | 7.159.425 | | | 7.159.425 | 7.116.873 | 42.552 |
| 264520604 | AVENIDA BRASIL | F | 1.000 | | | 1.000 | 1.000 | |
| 264520606 | TRANSITO E TRANSPORTE SEGUROS | F | 9.489.900 | | | 9.489.900 | 9.489.900 | |
| 264520607 | SEGURANCA VIARIA | F | 90.648.795 | 9.240.257 | | 99.889.052 | 99.889.052 | |
| 26453 | TRANSPORTES COLETIVOS URBANOS | F | 907.000.100 | 1.553.741.257 | | 2.460.741.357 | 2.460.741.357 | |
| 264530603 | QUALIDADE DO SISTEMA DE TRANSPORTES | F | 907.000.000 | 1.217.599.590 | | 2.124.599.590 | 2.124.599.590 | |
| 264530604 | AVENIDA BRASIL | F | 100 | 336.141.667 | | 336.141.767 | 336.141.767 | |
| 26572 | DESENVOLVIMENTO TECNOLÓGICO E ENGENHARIA | F | | 254.974.560 | | 254.974.560 | 254.974.560 | |
| 265720555 | CONCESSOES E PPPs | F | | 254.974.560 | | 254.974.560 | 254.974.560 | |
| 26841 | REFINANCIAMENTO DA DIVIDA INTERNA | F | 1.513.592 | | | 1.513.592 | 1.513.592 | |

Projeto de Lei Orçamentária Anual - 2023



Assinado digitalmente por EDUARDO DA COSTA PAES.
 Autenticado digitalmente por DENISE MENDES DA SILVA.
 Documento Nº: 1145639.8092378-4273 - consulta à autenticidade em <https://acesso.processo.rio/sigaex/public/app/autenticar?n=1145639.8092378-4273>



SMFPRO202204326V01



DEMONSTRATIVO DE FUNÇÃO, SUBFUNÇÃO E PROGRAMA POR CATEGORIA ECONÔMICA, SEGUNDO A ORIGEM DOS RECURSOS

RS\$ 1

| CÓDIGO | FUNÇÃO, SUBFUNÇÃO E PROGRAMA | ESFERA | CATEGORIA ECONÔMICA | | | TOTAL | RECURSOS DO TESOURO | RECURSOS DE OUTRAS FONTES |
|-----------|---|--------|---------------------|---------------|--|---------------|---------------------|---------------------------|
| | | | CORRENTE | CAPITAL | | | | |
| 268419000 | GESTAO DAS OPERACOES ESPECIAIS | F | 1.513.592 | | | 1.513.592 | 1.513.592 | |
| 26846 | OUTROS ENCARGOS ESPECIAIS | F | 6.140.929 | | | 6.140.929 | 6.140.929 | |
| 268469000 | GESTAO DAS OPERACOES ESPECIAIS | F | 6.140.929 | | | 6.140.929 | 6.140.929 | |
| 27 | DESPORTO E LAZER | F | 80.000.000 | | | 80.000.000 | 80.000.000 | |
| 27122 | ADMINISTRACAO GERAL | F | 26.445.193 | | | 26.445.193 | 26.445.193 | |
| 271220381 | GESTAO ADMINISTRATIVA - IGUALDADE E EQUIDADE | F | 26.445.193 | | | 26.445.193 | 26.445.193 | |
| 27126 | TECNOLOGIA DA INFORMACAO | F | 67.791 | | | 67.791 | 67.791 | |
| 271260381 | GESTAO ADMINISTRATIVA - IGUALDADE E EQUIDADE | F | 67.791 | | | 67.791 | 67.791 | |
| 27811 | DESPORTO DE RENDIMENTO | F | 1.550.000 | | | 1.550.000 | 1.550.000 | |
| 278110642 | RIO, ESPORTE E MOVIMENTO | F | 1.550.000 | | | 1.550.000 | 1.550.000 | |
| 27812 | DESPORTO COMUNITARIO | F | 51.937.016 | | | 51.937.016 | 51.937.016 | |
| 278120381 | GESTAO ADMINISTRATIVA - IGUALDADE E EQUIDADE | F | 11.951.000 | | | 11.951.000 | 11.951.000 | |
| 278120642 | RIO, ESPORTE E MOVIMENTO | F | 39.986.016 | | | 39.986.016 | 39.986.016 | |
| 28 | ENCARGOS ESPECIAIS | F | 1.824.789.606 | 1.316.617.297 | | 3.141.406.903 | 3.141.406.903 | |
| 28122 | ADMINISTRACAO GERAL | F | 6.373 | | | 6.373 | 6.373 | |
| 281220389 | GESTAO ADMINISTRATIVA - GOVERNANCA | F | 6.373 | | | 6.373 | 6.373 | |
| 28841 | REFINANCIAMENTO DA DIVIDA INTERNA | F | 169.694.334 | 312.361.525 | | 482.055.859 | 482.055.859 | |
| 288419000 | GESTAO DAS OPERACOES ESPECIAIS | F | 169.694.334 | 312.361.525 | | 482.055.859 | 482.055.859 | |
| 28843 | SERVICO DA DIVIDA INTERNA | F | 601.814.347 | 890.967.044 | | 1.492.781.391 | 1.492.781.391 | |
| 288439000 | GESTAO DAS OPERACOES ESPECIAIS | F | 601.814.347 | 890.967.044 | | 1.492.781.391 | 1.492.781.391 | |
| 28844 | SERVICO DA DIVIDA EXTERNA | F | 34.751.102 | 113.088.728 | | 147.839.830 | 147.839.830 | |
| 288449000 | GESTAO DAS OPERACOES ESPECIAIS | F | 34.751.102 | 113.088.728 | | 147.839.830 | 147.839.830 | |
| 28845 | OUTRAS TRANSFERENCIAS | F | 1.000 | | | 1.000 | 1.000 | |
| 288450380 | GESTAO ADMINISTRATIVA - LONGEVIDADE, BEM-ESTAR E TERRITORIO CONECTADO | F | 1.000 | | | 1.000 | 1.000 | |
| 28846 | OUTROS ENCARGOS ESPECIAIS | F | 1.018.522.450 | 200.000 | | 1.018.722.450 | 1.018.722.450 | |
| 288460389 | GESTAO ADMINISTRATIVA - GOVERNANCA | F | 345.381.594 | | | 345.381.594 | 345.381.594 | |

Projeto de Lei Orçamentária Anual - 2023



Assinado digitalmente por EDUARDO DA COSTA PAES.
 Autenticado digitalmente por DENISE MENDES DA SILVA.
 Documento Nº: 1145639.8092378-4273 - consulta à autenticidade em <https://acesso.processo.rio/sigaex/public/app/autenticar?n=1145639.8092378-4273>



SMFPRO202204326V01



DEMONSTRATIVO DE FUNÇÃO, SUBFUNÇÃO E PROGRAMA POR CATEGORIA ECONÔMICA, SEGUNDO A ORIGEM DOS RECURSOS

R\$ 1

| FUNÇÃO, SUBFUNÇÃO E PROGRAMA | | CATEGORIA ECONÔMICA | | | | | |
|--------------------------------|--------------------------------|---------------------|-----------------------|----------------------|-----------------------|-----------------------|---------------------------|
| CÓDIGO | TÍTULO | ESFERA | CORRENTE | CAPITAL | TOTAL | RECURSOS DO TESOURO | RECURSOS DE OUTRAS FONTES |
| 288469000 | GESTAO DAS OPERACOES ESPECIAIS | F | 673.140.856 | 200.000 | 673.340.856 | 673.340.856 | |
| 99 | RESERVA DE CONTINGENCIA | F | | 63.700.000 | 63.700.000 | 63.700.000 | |
| 99999 | RESERVA DE CONTINGENCIA | F | | 63.700.000 | 63.700.000 | 63.700.000 | |
| 999999999 | | F | | 63.700.000 | 63.700.000 | 63.700.000 | |
| TOTAL GERAL | | | 37.675.624.219 | 6.263.548.433 | 43.939.172.652 | 35.780.209.695 | 8.158.962.957 |
| TOTAL FISCAL | | | 21.648.687.418 | 5.909.715.706 | 27.558.403.124 | 27.176.353.636 | 382.049.488 |
| TOTAL SEGURIDADE SOCIAL | | | 16.026.936.801 | 353.832.727 | 16.380.769.528 | 8.603.856.059 | 7.776.913.469 |



DEMONSTRATIVO DE FUNÇÃO, SUBFUNÇÃO E PROGRAMA CONFORME O VÍNCULO COM OS RECURSOS

R\$ 1

| FUNÇÃO, SUBFUNÇÃO E PROGRAMA | | | RECURSOS | | | |
|------------------------------|---|--------|---------------|-------------|---------------|---------------|
| CÓDIGO | TÍTULO | ESFERA | ORDINÁRIOS | VINCULADOS | OUTRAS FONTES | TOTAL |
| 01 | LEGISLATIVA | F | 1.150.034.041 | 23.060.466 | | 1.173.094.507 |
| 01031 | ACAO LEGISLATIVA | F | 830.177.041 | 23.060.466 | | 853.237.507 |
| 010310003 | ATUACAO LEGISLATIVA DA CAMARA MUNICIPAL DO RIO DE JANEIRO | F | 830.177.041 | 23.060.466 | | 853.237.507 |
| 01032 | CONTROLE EXTERNO | F | 319.857.000 | | | 319.857.000 |
| 010320004 | CONTROLE EXTERNO DO MUNICIPIO DO RIO DE JANEIRO | F | 319.857.000 | | | 319.857.000 |
| 02 | JUDICIARIA | F | 116.815.106 | 48.242.456 | | 165.057.562 |
| 02061 | ACAO JUDICIARIA | F | 116.815.106 | 44.973.172 | | 161.788.278 |
| 020610389 | GESTAO ADMINISTRATIVA - GOVERNANCA | F | 116.815.106 | 44.973.172 | | 161.788.278 |
| 02126 | TECNOLOGIA DA INFORMACAO | F | | 2.809.372 | | 2.809.372 |
| 021260389 | GESTAO ADMINISTRATIVA - GOVERNANCA | F | | 2.809.372 | | 2.809.372 |
| 02841 | REFINANCIAMENTO DA DIVIDA INTERNA | F | | 459.912 | | 459.912 |
| 028419000 | GESTAO DAS OPERACOES ESPECIAIS | F | | 459.912 | | 459.912 |
| 04 | ADMINISTRACAO | F | 3.296.484.587 | 453.141.424 | 27.522.085 | 3.777.148.096 |
| 04031 | ACAO LEGISLATIVA | F | 116.281.000 | | | 116.281.000 |
| 040310003 | ATUACAO LEGISLATIVA DA CAMARA MUNICIPAL DO RIO DE JANEIRO | F | 116.281.000 | | | 116.281.000 |
| 04032 | CONTROLE EXTERNO | F | 83.403.000 | | | 83.403.000 |
| 040320004 | CONTROLE EXTERNO DO MUNICIPIO DO RIO DE JANEIRO | F | 83.403.000 | | | 83.403.000 |
| 04122 | ADMINISTRACAO GERAL | F | 2.839.875.061 | 358.918.359 | 8.822.868 | 3.207.616.288 |
| 041220073 | ENERGIA | F | | 228.957.858 | | 228.957.858 |
| 041220311 | GESTAO DE PESSOAS | F | 667.500 | | | 667.500 |
| 041220380 | GESTAO ADMINISTRATIVA - LONGEVIDADE, BEM-ESTAR E TERRITORIO CONECTADO | F | 412.843 | 30.960.000 | | 31.372.843 |
| 041220381 | GESTAO ADMINISTRATIVA - IGUALDADE E EQUIDADE | F | 26.883.848 | | | 26.883.848 |
| 041220382 | GESTAO ADMINISTRATIVA - COOPERACAO E PAZ | F | 24.602.679 | | | 24.602.679 |
| 041220385 | GESTAO ADMINISTRATIVA - MUDANCAS CLIMATICAS E RESILIENCIA | F | 24.615.945 | 9.001.000 | | 33.616.945 |
| 041220389 | GESTAO ADMINISTRATIVA - GOVERNANCA | F | 2.495.600.540 | 89.999.501 | 8.822.868 | 2.594.422.909 |

Projeto de Lei Orçamentária Anual - 2023



Assinado digitalmente por EDUARDO DA COSTA PAES.
 Autenticado digitalmente por DENISE MENDES DA SILVA.
 Documento Nº: 1145639.8092378-4273 - consulta à autenticidade em <https://acesso.processo.rio/sigaex/public/app/autenticar?n=1145639.8092378-4273>



SMFFPRO202204326V01



DEMONSTRATIVO DE FUNÇÃO, SUBFUNÇÃO E PROGRAMA CONFORME O VÍNCULO COM OS RECURSOS

R\$ 1

| FUNÇÃO, SUBFUNÇÃO E PROGRAMA | | | RECURSOS | | | |
|------------------------------|---|--------|-------------|------------|---------------|-------------|
| CÓDIGO | TÍTULO | ESFERA | ORDINÁRIOS | VINCULADOS | OUTRAS FONTES | TOTAL |
| 041220526 | PATRIMONIO CARIOCA | F | 1.000 | | | 1.000 |
| 041220555 | CONCESSOES E PPPs | F | 247.310.000 | | | 247.310.000 |
| 041220632 | LIDERANCA PELO EXEMPLO | F | 115.304 | | | 115.304 |
| 041220633 | RIO SEM DESVIOS | F | 467.879 | | | 467.879 |
| 041220634 | GOVERNO DIGITAL | F | 16.095.353 | | | 16.095.353 |
| 041220644 | CIDADANIA E PARTICIPACAO SOCIAL | F | 42.419 | | | 42.419 |
| 041220648 | DESBUROCRATIZACAO + MELHORIA DE AMBIENTE DE NEGOCIOS | F | 1.000 | | | 1.000 |
| 041220651 | PLANEJAMENTO INTEGRADO DE ALTO DESEMPENHO | F | 75.753 | | | 75.753 |
| 041220652 | DISTRITO DE BAIXA EMISSAO E GESTAO PARA O CLIMA | F | 186.000 | | | 186.000 |
| 041220654 | GENTE | F | 2.796.998 | | | 2.796.998 |
| 04123 | ADMINISTRACAO FINANCEIRA | F | 3.735.772 | 25.859.539 | | 29.595.311 |
| 041230049 | MODERNIZACAO DA GESTAO FAZENDARIA | F | | 6.362.704 | | 6.362.704 |
| 041230610 | EQUILIBRIO FISCAL | F | 1.000 | 4.200.000 | | 4.201.000 |
| 041230634 | GOVERNO DIGITAL | F | 3.734.772 | 15.296.835 | | 19.031.607 |
| 04125 | NORMATIZACAO E FISCALIZACAO | F | 937.450 | | | 937.450 |
| 041250645 | SEGURANCA, PREVENCAO E HARMONIA | F | 937.450 | | | 937.450 |
| 04126 | TECNOLOGIA DA INFORMACAO | F | 41.917.741 | 62.422.579 | 18.698.517 | 123.038.837 |
| 041260380 | GESTAO ADMINISTRATIVA - LONGEVIDADE, BEM-ESTAR E TERRITORIO CONECTADO | F | 125.400 | | | 125.400 |
| 041260381 | GESTAO ADMINISTRATIVA - IGUALDADE E EQUIDADE | F | 269.048 | | | 269.048 |
| 041260382 | GESTAO ADMINISTRATIVA - COOPERACAO E PAZ | F | 386.010 | | | 386.010 |
| 041260385 | GESTAO ADMINISTRATIVA - MUDANCAS CLIMATICAS E RESILIENCIA | F | 75.600 | | | 75.600 |
| 041260389 | GESTAO ADMINISTRATIVA - GOVERNANCA | F | 36.677.707 | 1.335.109 | 17.712.517 | 55.725.333 |
| 041260634 | GOVERNO DIGITAL | F | 4.383.976 | 61.087.470 | 986.000 | 66.457.446 |
| 04128 | FORMACAO DE RECURSOS HUMANOS | F | 1.969.237 | | | 1.969.237 |
| 041280311 | GESTAO DE PESSOAS | F | 1.969.237 | | | 1.969.237 |

Projeto de Lei Orçamentária Anual - 2023



Assinado digitalmente por EDUARDO DA COSTA PAES.
 Autenticado digitalmente por DENISE MENDES DA SILVA.
 Documento Nº: 1145639.8092378-4273 - consulta à autenticidade em <https://acesso.processo.rio/sigaex/public/app/autenticar?n=1145639.8092378-4273>





DEMONSTRATIVO DE FUNÇÃO, SUBFUNÇÃO E PROGRAMA CONFORME O VÍNCULO COM OS RECURSOS

R\$ 1

| FUNÇÃO, SUBFUNÇÃO E PROGRAMA | | | RECURSOS | | | |
|------------------------------|--|--------|-------------|------------|---------------|-------------|
| CÓDIGO | TÍTULO | ESFERA | ORDINÁRIOS | VINCULADOS | OUTRAS FONTES | TOTAL |
| 04131 | COMUNICACAO SOCIAL | F | 167.606.888 | | 700 | 167.607.588 |
| 041310024 | MIDIA, ESCOLA E SOCIEDADE | F | | | 700 | 700 |
| 041310322 | SERVIÇOS DE UTILIDADE PUBLICA A POPULACAO, PROTECAO E DEFESA DO CONSUMIDOR | F | 167.606.888 | | | 167.606.888 |
| 04182 | DEFESA CIVIL | F | 2.000 | | | 2.000 |
| 041820643 | RESILIENCIA E GESTAO DE RISCO | F | 2.000 | | | 2.000 |
| 04183 | INFORMACAO E INTELIGENCIA | F | 1.996 | 5.940.838 | | 5.942.834 |
| 041830516 | TERRITORIOS SOCIAIS | F | 1.996 | 5.940.838 | | 5.942.834 |
| 04241 | ASSISTENCIA AO IDOSO | F | 8.054.000 | | | 8.054.000 |
| 042410380 | GESTAO ADMINISTRATIVA - LONGEVIDADE, BEM-ESTAR E TERRITORIO CONECTADO | F | 8.054.000 | | | 8.054.000 |
| 04541 | PRESERVACAO E CONSERVACAO AMBIENTAL | F | 3.925.000 | | | 3.925.000 |
| 045410382 | GESTAO ADMINISTRATIVA - COOPERACAO E PAZ | F | 3.925.000 | | | 3.925.000 |
| 04542 | CONTROLE AMBIENTAL | F | 11.544.900 | 109 | | 11.545.009 |
| 045420602 | PROTECAO E DEFESA ANIMAL | F | 11.544.900 | 109 | | 11.545.009 |
| 04695 | TURISMO | F | 1.391.772 | | | 1.391.772 |
| 046950641 | TURISMO E ECONOMIA CRIATIVA | F | 1.391.772 | | | 1.391.772 |
| 04841 | REFINANCIAMENTO DA DIVIDA INTERNA | F | 12.532.770 | | | 12.532.770 |
| 048419000 | GESTAO DAS OPERACOES ESPECIAIS | F | 12.532.770 | | | 12.532.770 |
| 04846 | OUTROS ENCARGOS ESPECIAIS | F | 3.306.000 | | | 3.306.000 |
| 048469000 | GESTAO DAS OPERACOES ESPECIAIS | F | 3.306.000 | | | 3.306.000 |
| 06 | SEGURANCA PUBLICA | F | 692.077.353 | 3.545.476 | 7.468.221 | 703.091.050 |
| | | S | 18.316.671 | | | 18.316.671 |
| 06122 | ADMINISTRACAO GERAL | F | 9.638.388 | | 4.672.271 | 14.310.659 |
| | | S | 15.549.000 | | | 15.549.000 |
| 061220382 | GESTAO ADMINISTRATIVA - COOPERACAO E PAZ | F | 9.638.388 | | 4.672.271 | 14.310.659 |
| 061220385 | GESTAO ADMINISTRATIVA - MUDANCAS CLIMATICAS E RESILIENCIA | S | 15.549.000 | | | 15.549.000 |

Projeto de Lei Orçamentária Anual - 2023



Assinado digitalmente por EDUARDO DA COSTA PAES.
 Autenticado digitalmente por DENISE MENDES DA SILVA.
 Documento Nº: 1145639.8092378-4273 - consulta à autenticidade em <https://acesso.processo.rio/sigaex/public/app/autenticar?n=1145639.8092378-4273>



DEMONSTRATIVO DE FUNÇÃO, SUBFUNÇÃO E PROGRAMA CONFORME O VÍNCULO COM OS RECURSOS

R\$ 1

| FUNÇÃO, SUBFUNÇÃO E PROGRAMA | | | RECURSOS | | | |
|------------------------------|---|--------|-------------|------------|---------------|-------------|
| CÓDIGO | TÍTULO | ESFERA | ORDINÁRIOS | VINCULADOS | OUTRAS FONTES | TOTAL |
| 06126 | TECNOLOGIA DA INFORMACAO | F | 630.621 | | 512.600 | 1.143.221 |
| 061260382 | GESTAO ADMINISTRATIVA - COOPERACAO E PAZ | F | 630.621 | | 512.600 | 1.143.221 |
| 06127 | ORDENAMENTO TERRITORIAL | F | 14.092.983 | 2.478.235 | | 16.571.218 |
| 061270645 | SEGURANCA, PREVENCAO E HARMONIA | F | 14.092.983 | 2.478.235 | | 16.571.218 |
| 06128 | FORMACAO DE RECURSOS HUMANOS | F | 200 | | | 200 |
| 061280311 | GESTAO DE PESSOAS | F | 200 | | | 200 |
| 06181 | POLICIAMENTO | F | 662.481.430 | 1.067.241 | 2.283.350 | 665.832.021 |
| 061810382 | GESTAO ADMINISTRATIVA - COOPERACAO E PAZ | F | 642.080.034 | | | 642.080.034 |
| 061810601 | PROXIMIDADE E BEM-ESTAR | F | 20.401.396 | 1.067.241 | 2.283.350 | 23.751.987 |
| 06182 | DEFESA CIVIL | S | 2.767.671 | | | 2.767.671 |
| 061820382 | GESTAO ADMINISTRATIVA - COOPERACAO E PAZ | S | 250.000 | | | 250.000 |
| 061820385 | GESTAO ADMINISTRATIVA - MUDANCAS CLIMATICAS E RESILIENCIA | S | 396.845 | | | 396.845 |
| 061820643 | RESILIENCIA E GESTAO DE RISCO | S | 2.119.826 | | | 2.119.826 |
| 061820644 | CIDADANIA E PARTICIPACAO SOCIAL | S | 1.000 | | | 1.000 |
| 06841 | REFINANCIAMENTO DA DIVIDA INTERNA | F | 200.758 | | | 200.758 |
| 068419000 | GESTAO DAS OPERACOES ESPECIAIS | F | 200.758 | | | 200.758 |
| 06846 | OUTROS ENCARGOS ESPECIAIS | F | 5.032.973 | | | 5.032.973 |
| 068469000 | GESTAO DAS OPERACOES ESPECIAIS | F | 5.032.973 | | | 5.032.973 |
| 07 | RELACOES EXTERIORES | F | 945.692 | | | 945.692 |
| 07211 | RELACOES DIPLOMATICAS | F | 945.692 | | | 945.692 |
| 072110636 | RIO INTERNACIONAL | F | 945.692 | | | 945.692 |
| 08 | ASSISTENCIA SOCIAL | F | 111.583.870 | 7.663.264 | | 119.247.134 |
| | | S | 460.673.839 | 31.593.117 | 277.099.586 | 769.366.542 |
| 08122 | ADMINISTRACAO GERAL | F | 80.691.392 | | | 80.691.392 |
| | | S | 35.646.765 | | 277.099.586 | 312.746.351 |

Projeto de Lei Orçamentária Anual - 2023



Assinado digitalmente por EDUARDO DA COSTA PAES.
 Autenticado digitalmente por DENISE MENDES DA SILVA.
 Documento Nº: 1145639.8092378-4273 - consulta à autenticidade em <https://acesso.processo.rio/sigaex/public/app/autenticar?n=1145639.8092378-4273>



SMFPRO202204326V01

DEMONSTRATIVO DE FUNÇÃO, SUBFUNÇÃO E PROGRAMA CONFORME O VÍNCULO COM OS RECURSOS

R\$ 1

| FUNÇÃO, SUBFUNÇÃO E PROGRAMA | | | RECURSOS | | | |
|------------------------------|--|--------|-------------|------------|---------------|-------------|
| CÓDIGO | TÍTULO | ESFERA | ORDINÁRIOS | VINCULADOS | OUTRAS FONTES | TOTAL |
| 081220381 | GESTAO ADMINISTRATIVA - IGUALDADE E EQUIDADE | F | 658.392 | | | 658.392 |
| | | S | 10.943.274 | | | 10.943.274 |
| 081220389 | GESTAO ADMINISTRATIVA - GOVERNANCA | F | 80.033.000 | | | 80.033.000 |
| | | S | 24.703.491 | | 277.099.586 | 301.803.077 |
| 08123 | ADMINISTRACAO FINANCEIRA | S | 1.000 | | | 1.000 |
| 081230017 | GARANTIA DO SISTEMA PREVIDENCIARIO E ASSISTENCIAL DOS SERVIDORES | S | 1.000 | | | 1.000 |
| 08126 | TECNOLOGIA DA INFORMACAO | S | 567.455 | | | 567.455 |
| 081260381 | GESTAO ADMINISTRATIVA - IGUALDADE E EQUIDADE | S | 567.455 | | | 567.455 |
| 08182 | DEFESA CIVIL | S | | 2.107.052 | | 2.107.052 |
| 081820643 | RESILIENCIA E GESTAO DE RISCO | S | | 2.107.052 | | 2.107.052 |
| 08183 | INFORMACAO E INTELIGENCIA | S | 4.635.829 | 3.201.000 | | 7.836.829 |
| 081830629 | PROTECAO SOCIAL INTEGRADA | S | 4.635.829 | 3.201.000 | | 7.836.829 |
| 08241 | ASSISTENCIA AO IDOSO | F | 24.212.233 | 7.663.264 | | 31.875.497 |
| 082410655 | ENVELHECIMENTO ATIVO E SAUOAVEL | F | 24.212.233 | 7.663.264 | | 31.875.497 |
| 08242 | ASSISTENCIA AO PORTADOR DE DEFICIENCIA | S | 21.533.631 | | | 21.533.631 |
| 082420381 | GESTAO ADMINISTRATIVA - IGUALDADE E EQUIDADE | S | 4.328.256 | | | 4.328.256 |
| 082420612 | RIO CIDADE + INCLUSIVA E ACESSIVEL | S | 17.205.375 | | | 17.205.375 |
| 08243 | ASSISTENCIA A CRIANCA E AO ADOLESCENTE | F | 1.114.150 | | | 1.114.150 |
| 082430311 | GESTAO DE PESSOAS | F | 1.114.150 | | | 1,114.150 |
| 08244 | ASSISTENCIA COMUNITARIA | F | 4.314.000 | | | 4.314.000 |
| | | S | 298.152.046 | 26.192.953 | | 324.344.999 |
| 082440381 | GESTAO ADMINISTRATIVA - IGUALDADE E EQUIDADE | F | 4.314.000 | | | 4.314.000 |
| | | S | 161.269.000 | | | 161.269.000 |
| 082440516 | TERRITORIOS SOCIAIS | S | 4.001.000 | | | 4.001.000 |
| 082440625 | COMBATE A POBREZA E FOME | S | | 826.560 | | 826.560 |

Projeto de Lei Orçamentária Anual - 2023



Assinado digitalmente por EDUARDO DA COSTA PAES.
 Autenticado digitalmente por DENISE MENDES DA SILVA.
 Documento Nº: 1145639.8092378-4273 - consulta à autenticidade em <https://acesso.processo.rio/sigaex/public/app/autenticar?n=1145639.8092378-4273>



SMFPRO202204326V01

DEMONSTRATIVO DE FUNÇÃO, SUBFUNÇÃO E PROGRAMA CONFORME O VÍNCULO COM OS RECURSOS

R\$ 1

| FUNÇÃO, SUBFUNÇÃO E PROGRAMA | | | RECURSOS | | | |
|------------------------------|--|--------|-------------|------------|---------------|---------------|
| CÓDIGO | TÍTULO | ESFERA | ORDINÁRIOS | VINCULADOS | OUTRAS FONTES | TOTAL |
| 082440626 | POPULACAO EM SITUACAO DE RUA | S | 1.425.458 | | | 1.425.458 |
| 082440627 | RIO - ACAO E PROTECAO | S | 476.339 | | | 476.339 |
| 082440628 | INFRAESTRUTURA E GESTAO DA ASSISTENCIA SOCIAL | S | 5.544.056 | | | 5.544.056 |
| 082440629 | PROTECAO SOCIAL INTEGRADA | S | 52.262.611 | 11.130.828 | | 63.393.439 |
| 082440630 | PROTECAO SOCIAL ESPECIAL - ACOLHIMENTO FAMILIAR E INSTITUCIONAL | S | 72.496.582 | 14.232.565 | | 86.729.147 |
| 082440640 | PRIMEIRA INFANCIA CARIOCA | S | 677.000 | 3.000 | | 680.000 |
| 08306 | ALIMENTACAO E NUTRICAO | S | 20.849.385 | | | 20.849.385 |
| 083060625 | COMBATE A POBREZA E FOME | S | 20.827.385 | | | 20.827.385 |
| 083060628 | INFRAESTRUTURA E GESTAO DA ASSISTENCIA SOCIAL | S | 22.000 | | | 22.000 |
| 08334 | FOMENTO AO TRABALHO | S | 1.465.483 | | | 1.465.483 |
| 083340626 | POPULACAO EM SITUACAO DE RUA | S | 1.465.483 | | | 1.465.483 |
| 08367 | EDUCACAO ESPECIAL | S | 21.980.245 | | | 21.980.245 |
| 083670381 | GESTAO ADMINISTRATIVA - IGUALDADE E EQUIDADE | S | 21.980.245 | | | 21.980.245 |
| 08422 | DIREITOS INDIVIDUAIS, COLETIVOS E DIFUSOS | S | 41.000 | 92.112 | | 133.112 |
| 084220628 | INFRAESTRUTURA E GESTAO DA ASSISTENCIA SOCIAL | S | 41.000 | 92.112 | | 133.112 |
| 08841 | REFINANCIAMENTO DA DIVIDA INTERNA | F | 1.252.095 | | | 1.252.095 |
| 088419000 | GESTAO DAS OPERACOES ESPECIAIS | F | 1.252.095 | | | 1.252.095 |
| 08845 | OUTRAS TRANSFERENCIAS | S | 55.801.000 | | | 55.801.000 |
| 088450625 | COMBATE A POBREZA E FOME | S | 55.801.000 | | | 55.801.000 |
| 09 | PREVIDENCIA SOCIAL | F | 163.511.000 | | | 163.511.000 |
| | | S | 737.045.234 | | 6.188.845.407 | 6.925.890.641 |
| 09122 | ADMINISTRACAO GERAL | S | | | 166.627.664 | 166.627.664 |
| 091220017 | GARANTIA DO SISTEMA PREVIDENCIARIO E ASSISTENCIAL DOS SERVIDORES | S | | | 20.594.154 | 20.594.154 |
| 091220311 | GESTAO DE PESSOAS | S | | | 95.451 | 95.451 |
| 091220389 | GESTAO ADMINISTRATIVA - GOVERNANCA | S | | | 145.938.059 | 145.938.059 |

Projeto de Lei Orçamentária Anual - 2023



Assinado digitalmente por EDUARDO DA COSTA PAES.
 Autenticado digitalmente por DENISE MENDES DA SILVA.
 Documento Nº: 1145639.8092378-4273 - consulta à autenticidade em <https://acesso.processo.rio/sigaex/public/app/autenticar?n=1145639.8092378-4273>



SMFPRO202204326V01

DEMONSTRATIVO DE FUNÇÃO, SUBFUNÇÃO E PROGRAMA CONFORME O VÍNCULO COM OS RECURSOS

R\$ 1

| FUNÇÃO, SUBFUNÇÃO E PROGRAMA | | | RECURSOS | | | |
|------------------------------|---|--------|---------------|---------------|---------------|---------------|
| CÓDIGO | TÍTULO | ESFERA | ORDINÁRIOS | VINCULADOS | OUTRAS FONTES | TOTAL |
| 09126 | TECNOLOGIA DA INFORMACAO | S | | | 1.804.922 | 1.804.922 |
| 091260389 | GESTAO ADMINISTRATIVA - GOVERNANCA | S | | | 1.804.922 | 1.804.922 |
| 09272 | PREVIDENCIA DO REGIME ESTATUTARIO | S | 737.045.234 | | 6.003.337.650 | 6.740.382.884 |
| 092720324 | OBRIGACOES COM APOSENTADORIAS E PENSOES | S | 737.045.234 | | 6.003.337.650 | 6.740.382.884 |
| 09273 | PREVIDENCIA COMPLEMENTAR | F | 163.511.000 | | | 163.511.000 |
| 092730389 | GESTAO ADMINISTRATIVA - GOVERNANCA | F | 163.511.000 | | | 163.511.000 |
| 09846 | OUTROS ENCARGOS ESPECIAIS | S | | | 17.075.171 | 17.075.171 |
| 098469000 | GESTAO DAS OPERACOES ESPECIAIS | S | | | 17.075.171 | 17.075.171 |
| 10 | SAUDE | F | 22.203.243 | | | 22.203.243 |
| | | S | 4.126.175.445 | 2.849.791.930 | 1.310.968.476 | 8.286.935.851 |
| 10122 | ADMINISTRACAO GERAL | S | 22.173.642 | 1.000 | 13.600.000 | 35.774.642 |
| 101220380 | GESTAO ADMINISTRATIVA - LONGEVIDADE, BEM-ESTAR E TERRITORIO CONECTADO | S | 22.173.642 | 1.000 | 13.600.000 | 35.774.642 |
| 10125 | NORMATIZACAO E FISCALIZACAO | S | 91.200 | | | 91.200 |
| 101250318 | DESENVOLVIMENTO, FORMACAO E LOGISTICA DO SUS | S | 91.200 | | | 91.200 |
| 10126 | TECNOLOGIA DA INFORMACAO | S | 41.387.813 | 53.183.035 | 11.000.000 | 105.570.848 |
| 101260318 | DESENVOLVIMENTO, FORMACAO E LOGISTICA DO SUS | S | 11.673.157 | 20.029.210 | | 31.702.367 |
| 101260380 | GESTAO ADMINISTRATIVA - LONGEVIDADE, BEM-ESTAR E TERRITORIO CONECTADO | S | 15.744.214 | 1.368.916 | 11.000.000 | 28.113.130 |
| 101260564 | REGULACAO E GESTAO DO SUS | S | 13.970.442 | 31.784.909 | | 45.755.351 |
| 10128 | FORMACAO DE RECURSOS HUMANOS | S | 25.610.518 | 54.754.027 | | 80.364.545 |
| 101280318 | DESENVOLVIMENTO, FORMACAO E LOGISTICA DO SUS | S | 25.610.518 | 54.754.027 | | 80.364.545 |
| 10301 | ATENCAO BASICA | S | 1.023.851.083 | 754.855.884 | | 1.778.706.967 |
| 103010318 | DESENVOLVIMENTO, FORMACAO E LOGISTICA DO SUS | S | | 5.954.083 | | 5.954.083 |
| 103010330 | ATENCAO PRIMARIA E SAUDE PRESENTE | S | 547.085.840 | 748.268.740 | | 1.295.354.580 |
| 103010380 | GESTAO ADMINISTRATIVA - LONGEVIDADE, BEM-ESTAR E TERRITORIO CONECTADO | S | 476.765.243 | | | 476.765.243 |

Projeto de Lei Orçamentária Anual - 2023



Assinado digitalmente por EDUARDO DA COSTA PAES.
 Autenticado digitalmente por DENISE MENDES DA SILVA.
 Documento Nº: 1145639.8092378-4273 - consulta à autenticidade em <https://acesso.processo.rio/sigaex/public/app/autenticar?n=1145639.8092378-4273>



SMFPRO202204326V01

DEMONSTRATIVO DE FUNÇÃO, SUBFUNÇÃO E PROGRAMA CONFORME O VÍNCULO COM OS RECURSOS

R\$ 1

| FUNÇÃO, SUBFUNÇÃO E PROGRAMA | | | RECURSOS | | | |
|------------------------------|---|--------|---------------|---------------|---------------|---------------|
| CÓDIGO | TÍTULO | ESFERA | ORDINÁRIOS | VINCULADOS | OUTRAS FONTES | TOTAL |
| 103010640 | PRIMEIRA INFANCIA CARIOCA | S | | 633.061 | | 633.061 |
| 10302 | ASSISTENCIA HOSPITALAR E AMBULATORIAL | S | 2.959.844.374 | 1.718.338.334 | 1.286.368.476 | 5.964.551.184 |
| 103020306 | ATENCAO HOSPITALAR E MATERNIDADE | S | 799.412.228 | 923.353.240 | 235.068.476 | 1.957.833.944 |
| 103020318 | DESENVOLVIMENTO, FORMACAO E LOGISTICA DO SUS | S | 7.665.472 | 74.587.417 | | 82.252.889 |
| 103020331 | URGENCIA E EMERGENCIA | S | 403.542.200 | 257.199.096 | | 660.741.296 |
| 103020380 | GESTAO ADMINISTRATIVA - LONGEVIDADE, BEM-ESTAR E TERRITORIO CONECTADO | S | 1.309.656.412 | 5.390.940 | 1.039.300.000 | 2.354.347.352 |
| 103020426 | SAUDE MENTAL | S | 149.914.412 | 209.262.410 | | 359.176.822 |
| 103020564 | REGULACAO E GESTAO DO SUS | S | 82.120.815 | 196.250.919 | | 278.371.734 |
| 103020600 | REORGANIZACAO DA REDE DE MEDIA COMPLEXIDADE | S | 207.532.835 | 52.294.312 | | 259.827.147 |
| 103029000 | GESTAO DAS OPERACOES ESPECIAIS | S | | | 12.000.000 | 12.000.000 |
| 10303 | SUPORTE PROFILATICO E TERAPEUTICO | S | 42.228.087 | 74.078.309 | | 116.306.396 |
| 103030330 | ATENCAO PRIMARIA E SAUDE PRESENTE | S | 42.228.087 | 74.078.309 | | 116.306.396 |
| 10304 | VIGILANCIA SANITARIA | S | 3.888.447 | 85.529.784 | | 89.418.231 |
| 103040309 | | S | 998 | 33.123.041 | | 33.124.039 |
| 103040318 | DESENVOLVIMENTO, FORMACAO E LOGISTICA DO SUS | S | 1.822.177 | 241.743 | | 2.063.920 |
| 103040380 | GESTAO ADMINISTRATIVA - LONGEVIDADE, BEM-ESTAR E TERRITORIO CONECTADO | S | 2.065.272 | 52.165.000 | | 54.230.272 |
| 10305 | VIGILANCIA EPIDEMIOLOGICA | S | 500.499 | 109.051.557 | | 109.552.056 |
| 103050308 | VIGILANCIA EM SAUDE | S | 500.499 | 109.051.557 | | 109.552.056 |
| 10841 | REFINANCIAMENTO DA DIVIDA INTERNA | F | 22.203.243 | | | 22.203.243 |
| | | S | 6.599.782 | | | 6.599.782 |
| 108419000 | GESTAO DAS OPERACOES ESPECIAIS | F | 22.203.243 | | | 22.203.243 |
| | | S | 6.599.782 | | | 6.599.782 |
| 11 | TRABALHO | F | 86.192.550 | 21.271 | | 86.213.821 |
| 11122 | ADMINISTRACAO GERAL | F | 68.763.033 | | | 68.763.033 |

Projeto de Lei Orçamentária Anual - 2023



Assinado digitalmente por EDUARDO DA COSTA PAES.
 Autenticado digitalmente por DENISE MENDES DA SILVA.
 Documento Nº: 1145639.8092378-4273 - consulta à autenticidade em <https://acesso.processo.rio/sigaex/public/app/autenticar?n=1145639.8092378-4273>



SMFFPRO202204326V01

DEMONSTRATIVO DE FUNÇÃO, SUBFUNÇÃO E PROGRAMA CONFORME O VÍNCULO COM OS RECURSOS

R\$ 1

| FUNÇÃO, SUBFUNÇÃO E PROGRAMA | | | RECURSOS | | | |
|------------------------------|---|--------|---------------|---------------|---------------|---------------|
| CÓDIGO | TÍTULO | ESFERA | ORDINÁRIOS | VINCULADOS | OUTRAS FONTES | TOTAL |
| 111220383 | GESTAO ADMINISTRATIVA - DESENVOLVIMENTO ECONOMICO, COMPETITIVIDADE E INOVACAO | F | 68.763.033 | | | 68.763.033 |
| 11126 | TECNOLOGIA DA INFORMACAO | F | 101.000 | | | 101.000 |
| 111260383 | GESTAO ADMINISTRATIVA - DESENVOLVIMENTO ECONOMICO, COMPETITIVIDADE E INOVACAO | F | 101.000 | | | 101.000 |
| 11128 | FORMACAO DE RECURSOS HUMANOS | F | 3.000 | | | 3.000 |
| 111280311 | GESTAO DE PESSOAS | F | 3.000 | | | 3.000 |
| 11306 | ALIMENTACAO E NUTRICAO | F | 4.000.199 | | | 4.000.199 |
| 113060520 | RESTAURANTES POPULARES | F | 4.000.199 | | | 4.000.199 |
| 11333 | EMPREGABILIDADE | F | 644.280 | 21.271 | | 665.551 |
| 113330609 | CAPITAL HUMANO | F | 271.280 | 21.271 | | 292.551 |
| 113330611 | DESENVOLVIMENTO SETORIAL + EMPREGOS GERADOS | F | 373.000 | | | 373.000 |
| 11334 | FOMENTO AO TRABALHO | F | 24.000 | | | 24.000 |
| 113340609 | CAPITAL HUMANO | F | 23.000 | | | 23.000 |
| 113340611 | DESENVOLVIMENTO SETORIAL + EMPREGOS GERADOS | F | 1.000 | | | 1.000 |
| 11363 | ENSINO PROFISSIONAL | F | 12.657.038 | | | 12.657.038 |
| 113630383 | GESTAO ADMINISTRATIVA - DESENVOLVIMENTO ECONOMICO, COMPETITIVIDADE E INOVACAO | F | 12.657.038 | | | 12.657.038 |
| 12 | EDUCACAO | F | 4.323.604.997 | 4.490.290.622 | 2.230.546 | 8.816.126.165 |
| 12306 | ALIMENTACAO E NUTRICAO | F | | 245.468.026 | | 245.468.026 |
| 123060315 | MODERNIZACAO DA GESTAO E MELHORIA DA INFRAESTRUTURA NA EDUCACAO | F | | 238.697.878 | | 238.697.878 |
| 123069000 | GESTAO DAS OPERACOES ESPECIAIS | F | | 6.770.148 | | 6.770.148 |
| 12361 | ENSINO FUNDAMENTAL | F | 4.196.616.053 | 3.554.537.711 | 2.230.546 | 7.753.384.310 |
| 123610024 | MIDIA, ESCOLA E SOCIEDADE | F | 5.545.033 | | 2.000 | 5.547.033 |
| 123610315 | MODERNIZACAO DA GESTAO E MELHORIA DA INFRAESTRUTURA NA EDUCACAO | F | 42.268.506 | 401.560.231 | | 443.828.737 |
| 123610316 | MELHORIA DA QUALIDADE DA EDUCACAO CARIOCA | F | 62.149.500 | 12.298.426 | | 74.447.926 |
| 123610381 | GESTAO ADMINISTRATIVA - IGUALDADE E EQUIDADE | F | 4.075.514.212 | 3.005.694.015 | 2.228.546 | 7.083.436.773 |

Projeto de Lei Orçamentária Anual - 2023



Assinado digitalmente por EDUARDO DA COSTA PAES.
 Autenticado digitalmente por DENISE MENDES DA SILVA.
 Documento Nº: 1145639.8092378-4273 - consulta à autenticidade em <https://acesso.processo.rio/sigaex/public/app/autenticar?n=1145639.8092378-4273>



SMFPRO202204326V01

DEMONSTRATIVO DE FUNÇÃO, SUBFUNÇÃO E PROGRAMA CONFORME O VÍNCULO COM OS RECURSOS

R\$ 1

| FUNÇÃO, SUBFUNÇÃO E PROGRAMA | | | RECURSOS | | | |
|------------------------------|---|--------|-------------|-------------|---------------|-------------|
| CÓDIGO | TÍTULO | ESFERA | ORDINÁRIOS | VINCULADOS | OUTRAS FONTES | TOTAL |
| 123610621 | APRENDIZAGEM PARA TODOS | F | 4.235.000 | 11.330.000 | | 15.565.000 |
| 123610622 | CONEXAO ESCOLA | F | 3.705.876 | 700 | | 3.706.576 |
| 123610623 | RENOVACAO DAS ESCOLAS CARIOCAS | F | | 122.800.125 | | 122.800.125 |
| 123610624 | QUALIFICACAO E VALORIZACAO DE PROFISSIONAIS DA EDUCACAO | F | | 854.214 | | 854.214 |
| 123619000 | GESTAO DAS OPERACOES ESPECIAIS | F | 3.197.926 | | | 3.197.926 |
| 12365 | EDUCACAO INFANTIL | F | 114.175.433 | 690.284.885 | | 804.460.318 |
| 123650381 | GESTAO ADMINISTRATIVA - IGUALDADE E EQUIDADE | F | 59.951.000 | 404.818.000 | | 464.769.000 |
| 123650621 | APRENDIZAGEM PARA TODOS | F | 54.224.234 | 3.694.405 | | 57.918.639 |
| 123650623 | RENOVACAO DAS ESCOLAS CARIOCAS | F | 199 | 281.772.480 | | 281.772.679 |
| 12841 | REFINANCIAMENTO DA DIVIDA INTERNA | F | 12.345.511 | | | 12.345.511 |
| 128419000 | GESTAO DAS OPERACOES ESPECIAIS | F | 12.345.511 | | | 12.345.511 |
| 12846 | OUTROS ENCARGOS ESPECIAIS | F | 468.000 | | | 468.000 |
| 128469000 | GESTAO DAS OPERACOES ESPECIAIS | F | 468.000 | | | 468.000 |
| 13 | CULTURA | F | 150.244.046 | 104.340.357 | 8.291.017 | 262.875.420 |
| 13122 | ADMINISTRACAO GERAL | F | 14.505.832 | 39.163.852 | 4.332.821 | 58.002.505 |
| 131220381 | GESTAO ADMINISTRATIVA - IGUALDADE E EQUIDADE | F | 14.265.167 | 39.163.852 | 3.374.256 | 56.803.275 |
| 131220383 | GESTAO ADMINISTRATIVA - DESENVOLVIMENTO ECONOMICO, COMPETITIVIDADE E INOVACAO | F | 240.665 | | 958.565 | 1.199.230 |
| 13126 | TECNOLOGIA DA INFORMACAO | F | 833.096 | | 185.355 | 1.018.451 |
| 131260381 | GESTAO ADMINISTRATIVA - IGUALDADE E EQUIDADE | F | 623.096 | | 185.355 | 808.451 |
| 131260383 | GESTAO ADMINISTRATIVA - DESENVOLVIMENTO ECONOMICO, COMPETITIVIDADE E INOVACAO | F | 210.000 | | | 210.000 |
| 13128 | FORMACAO DE RECURSOS HUMANOS | F | 16.707 | | | 16.707 |
| 131280311 | GESTAO DE PESSOAS | F | 16.707 | | | 16.707 |
| 13391 | PATRIMONIO HISTORICO, ARTISTICO E ARQUEOLOGICO | F | 704.706 | 1.618.880 | | 2.323.586 |
| 133910319 | INTERVENCOES DE REVITALIZACAO E REESTRUTURACAO URBANA | F | 199 | | | 199 |
| 133910526 | PATRIMONIO CARIOCA | F | 704.507 | 1.618.880 | | 2.323.387 |

Projeto de Lei Orçamentária Anual - 2023



Assinado digitalmente por EDUARDO DA COSTA PAES.
 Autenticado digitalmente por DENISE MENDES DA SILVA.
 Documento Nº: 1145639.8092378-4273 - consulta à autenticidade em <https://acesso.processo.rio/sigaex/public/app/autenticar?n=1145639.8092378-4273>



SMFPRO202204326V01

DEMONSTRATIVO DE FUNÇÃO, SUBFUNÇÃO E PROGRAMA CONFORME O VÍNCULO COM OS RECURSOS

R\$ 1

| CÓDIGO | FUNÇÃO, SUBFUNÇÃO E PROGRAMA | ESFERA | RECURSOS | | | TOTAL |
|-----------|---|--------|-------------|------------|---------------|-------------|
| | | | ORDINÁRIOS | VINCULADOS | OUTRAS FONTES | |
| 13392 | DIFUSAO CULTURAL | F | 129.732.585 | 63.557.625 | 2.864.105 | 196.154.315 |
| 133920154 | VALORIZACAO DA REDE DE CULTURA | F | 35.151.939 | | 1.442.670 | 36.594.609 |
| 133920381 | GESTAO ADMINISTRATIVA - IGUALDADE E EQUIDADE | F | 22.138.000 | | | 22.138.000 |
| 133920383 | GESTAO ADMINISTRATIVA - DESENVOLVIMENTO ECONOMICO, COMPETITIVIDADE E INOVACAO | F | 4.023.200 | | | 4.023.200 |
| 133920389 | GESTAO ADMINISTRATIVA - GOVERNANCA | F | 273.000 | | | 273.000 |
| 133920526 | PATRIMONIO CARIOCA | F | 1.000 | | | 1.000 |
| 133920608 | SOLUCOES DE EXCELENCIA PARA O AUDIOVISUAL | F | 29.708.565 | | 1.386.435 | 31.095.000 |
| 133920613 | CIENCIA E CULTURA AO ALCANCE DE TODOS | F | | | 35.000 | 35.000 |
| 133920631 | RIO - CIDADE DE CULTURA | F | 38.436.381 | 63.557.625 | | 101.994.006 |
| 133929000 | GESTAO DAS OPERACOES ESPECIAIS | F | 500 | | | 500 |
| 13573 | DIFUSAO DO CONHECIMENTO CIENTIFICO E TECNOLÓGICO | F | 3.837.324 | | 753.736 | 4.591.060 |
| 135730381 | GESTAO ADMINISTRATIVA - IGUALDADE E EQUIDADE | F | 3.748.000 | | | 3.748.000 |
| 135730613 | CIENCIA E CULTURA AO ALCANCE DE TODOS | F | 89.324 | | 753.736 | 843.060 |
| 13841 | REFINANCIAMENTO DA DIVIDA INTERNA | F | 345.895 | | | 345.895 |
| 138419000 | GESTAO DAS OPERACOES ESPECIAIS | F | 345.895 | | | 345.895 |
| 13846 | OUTROS ENCARGOS ESPECIAIS | F | 267.901 | | 155.000 | 422.901 |
| 138469000 | GESTAO DAS OPERACOES ESPECIAIS | F | 267.901 | | 155.000 | 422.901 |
| 14 | DIREITOS DA CIDADANIA | F | 37.682.343 | 3.976.788 | | 41.659.131 |
| | | S | 13.702.461 | 2.083.775 | | 15.786.236 |
| 14122 | ADMINISTRACAO GERAL | F | 3.602.000 | 202.000 | | 3.804.000 |
| 141220389 | GESTAO ADMINISTRATIVA - GOVERNANCA | F | 3.602.000 | 202.000 | | 3.804.000 |
| 14126 | TECNOLOGIA DA INFORMACAO | F | | 1.058.400 | | 1.058.400 |
| 141260389 | GESTAO ADMINISTRATIVA - GOVERNANCA | F | | 1.058.400 | | 1.058.400 |
| 14243 | ASSISTENCIA A CRIANCA E AO ADOLESCENTE | S | 13.702.461 | 2.083.770 | | 15.786.231 |
| 142430627 | RIO - Acao E PROTECAO | S | 13.680.461 | 2.083.770 | | 15.764.231 |

Projeto de Lei Orçamentária Anual - 2023



Assinado digitalmente por EDUARDO DA COSTA PAES.
 Autenticado digitalmente por DENISE MENDES DA SILVA.
 Documento Nº: 1145639.8092378-4273 - consulta à autenticidade em <https://acesso.processo.rio/sigaex/public/app/autenticar?n=1145639.8092378-4273>



SMFPRO202204326V01

DEMONSTRATIVO DE FUNÇÃO, SUBFUNÇÃO E PROGRAMA CONFORME O VÍNCULO COM OS RECURSOS

R\$ 1

| FUNÇÃO, SUBFUNÇÃO E PROGRAMA | | | RECURSOS | | | |
|------------------------------|--|--------|---------------|---------------|---------------|---------------|
| CÓDIGO | TÍTULO | ESFERA | ORDINÁRIOS | VINCULADOS | OUTRAS FONTES | TOTAL |
| 142430628 | INFRAESTRUTURA E GESTAO DA ASSISTENCIA SOCIAL | S | 22.000 | | | 22.000 |
| 14244 | ASSISTENCIA COMUNITARIA | F | 13.606.268 | | | 13.606.268 |
| 142440618 | MULHERES E EQUIDADE DE GENERO | F | 882.840 | | | 882.840 |
| 142440619 | CIDADE SEGURA PARA JOVENS, NEGROS, MULHERES E LGBTQIA+ | F | 12.723.428 | | | 12.723.428 |
| 14303 | SUPORTE PROFILATICO E TERAPEUTICO | S | | 5 | | 5 |
| 143030628 | INFRAESTRUTURA E GESTAO DA ASSISTENCIA SOCIAL | S | | 5 | | 5 |
| 14334 | FOMENTO AO TRABALHO | F | 998 | | | 998 |
| 143340635 | FORTALECIMENTO DA AGENDA ANTIRRACISTA E PROMOCAO DA IGUALDADE RACIAL | F | 998 | | | 998 |
| 14363 | ENSINO PROFISSIONAL | F | 1.163.000 | | | 1.163.000 |
| 143630609 | CAPITAL HUMANO | F | 1.163.000 | | | 1.163.000 |
| 14422 | DIREITOS INDIVIDUAIS, COLETIVOS E DIFUSOS | F | 19.310.077 | 2.716.388 | | 22.026.465 |
| 144220322 | SERVICOS DE UTILIDADE PUBLICA A POPULACAO, PROTECAO E DEFESA DO CONSUMIDOR | F | 199 | 2.716.388 | | 2.716.587 |
| 144220619 | CIDADE SEGURA PARA JOVENS, NEGROS, MULHERES E LGBTQIA+ | F | 792.930 | | | 792.930 |
| 144220635 | FORTALECIMENTO DA AGENDA ANTIRRACISTA E PROMOCAO DA IGUALDADE RACIAL | F | 2.000 | | | 2.000 |
| 144220656 | JUVENTUDE CARIOCA | F | 15.314.948 | | | 15.314.948 |
| 144220657 | FAVELAS E COMUNIDADES | F | 3.200.000 | | | 3.200.000 |
| 15 | URBANISMO | F | 1.981.408.384 | 2.224.545.097 | 187.461.345 | 4.393.414.826 |
| | | S | | 7.549.699 | | 7.549.699 |
| 15122 | ADMINISTRACAO GERAL | F | 176.768.629 | 1.118.813 | 58.691.734 | 236.579.176 |
| 151220051 | MODERNIZACAO DA INFRAESTRUTURA OPERACIONAL DA LIMPEZA URBANA E FISCALIZACAO DE LOGRADOUROS | F | 384.231 | | 531.607 | 915.838 |
| 151220311 | GESTAO DE PESSOAS | F | 50.000 | | 55.896 | 105.896 |
| 151220380 | GESTAO ADMINISTRATIVA - LONGEVIDADE, BEM-ESTAR E TERRITORIO CONECTADO | F | 96.771.607 | 707.166 | 970.421 | 98.449.194 |
| 151220385 | GESTAO ADMINISTRATIVA - MUDANCAS CLIMATICAS E RESILIENCIA | F | 79.562.791 | 411.647 | 57.133.810 | 137.108.248 |
| 15126 | TECNOLOGIA DA INFORMACAO | F | 10.426.723 | | 3.160.155 | 13.586.878 |

Projeto de Lei Orçamentária Anual - 2023



Assinado digitalmente por EDUARDO DA COSTA PAES.
 Autenticado digitalmente por DENISE MENDES DA SILVA.
 Documento Nº: 1145639.8092378-4273 - consulta à autenticidade em <https://acesso.processo.rio/sigaex/public/app/autenticar?n=1145639.8092378-4273>



SMFPRO202204326V01

DEMONSTRATIVO DE FUNÇÃO, SUBFUNÇÃO E PROGRAMA CONFORME O VÍNCULO COM OS RECURSOS

R\$ 1

| CÓDIGO | FUNÇÃO, SUBFUNÇÃO E PROGRAMA | ESFERA | RECURSOS | | | TOTAL |
|-----------|---|--------|------------|---------------|---------------|---------------|
| | | | ORDINÁRIOS | VINCULADOS | OUTRAS FONTES | |
| 151260147 | INFORMACOES ESTATISTICAS, CARTOGRAFICAS E DADOS GERAIS SOBRE A CIDADE | F | 4.159.645 | | | 4.159.645 |
| 151260380 | GESTAO ADMINISTRATIVA - LONGEVIDADE, BEM-ESTAR E TERRITORIO CONECTADO | F | 2.615.414 | | 425.000 | 3.040.414 |
| 151260385 | GESTAO ADMINISTRATIVA - MUDANCAS CLIMATICAS E RESILIENCIA | F | 3.650.167 | | 2.735.155 | 6.385.322 |
| 151260563 | PROJETOS ESPECIAIS, PESQUISA E AVALIACAO DE POLITICAS PUBLICAS | F | 1.497 | | | 1.497 |
| 15127 | ORDENAMENTO TERRITORIAL | F | 3.000 | 3.808.957 | | 3.811.957 |
| 151270094 | REGULARIZACAO, ACOMPANHAMENTO E CONTROLE DO DESENVOLVIMENTO URBANO | F | 1.000 | 1.081.993 | | 1.082.993 |
| 151270521 | LEGISLACAO URBANA | F | 1.000 | | | 1.000 |
| 151270604 | AVENIDA BRASIL | F | | 431.571 | | 431.571 |
| 151270637 | REVIVER CENTRO | F | | 1.147.697 | | 1.147.697 |
| 151270638 | TERRITORIO CONECTADO E DESENVOLVIMENTO DAS ZONAS NORTE E OESTE | F | 1.000 | 1.147.696 | | 1.148.696 |
| 15183 | INFORMACAO E INTELIGENCIA | F | 998 | | | 998 |
| 151830563 | PROJETOS ESPECIAIS, PESQUISA E AVALIACAO DE POLITICAS PUBLICAS | F | 998 | | | 998 |
| 15392 | DIFUSAO CULTURAL | F | 199 | | | 199 |
| 153920154 | VALORIZACAO DA REDE DE CULTURA | F | 199 | | | 199 |
| 15451 | INFRA-ESTRUTURA URBANA | F | 12.804.553 | 1.153.307.329 | | 1.166.111.882 |
| | | S | | 7.549.699 | | 7.549.699 |
| 154510094 | REGULARIZACAO, ACOMPANHAMENTO E CONTROLE DO DESENVOLVIMENTO URBANO | F | 199 | | | 199 |
| | | S | | 7.549.699 | | 7.549.699 |
| 154510200 | RIO OBRAS VIARIAS | F | 2.520.422 | 501.988.659 | | 504.509.081 |
| 154510303 | DESENVOLVIMENTO SOCIOECONOMICO | F | 10.269.362 | | | 10.269.362 |
| 154510319 | INTERVENCOES DE REVITALIZACAO E REESTRUTURACAO URBANA | F | 13.072 | 532.834.391 | | 532.847.463 |
| 154510380 | GESTAO ADMINISTRATIVA - LONGEVIDADE, BEM-ESTAR E TERRITORIO CONECTADO | F | 100 | | | 100 |
| 154510555 | CONCESSOES E PPPs | F | 1.000 | | | 1.000 |
| 154510604 | AVENIDA BRASIL | F | | 117.336.583 | | 117.336.583 |

Projeto de Lei Orçamentária Anual - 2023



Assinado digitalmente por EDUARDO DA COSTA PAES.
 Autenticado digitalmente por DENISE MENDES DA SILVA.
 Documento Nº: 1145639.8092378-4273 - consulta à autenticidade em <https://acesso.processo.rio/sigaex/public/app/autenticar?n=1145639.8092378-4273>



SMFFPRO202204326V01

DEMONSTRATIVO DE FUNÇÃO, SUBFUNÇÃO E PROGRAMA CONFORME O VÍNCULO COM OS RECURSOS

R\$ 1

| FUNÇÃO, SUBFUNÇÃO E PROGRAMA | | | RECURSOS | | | |
|------------------------------|---|--------|---------------|-------------|---------------|---------------|
| CÓDIGO | TÍTULO | ESFERA | ORDINÁRIOS | VINCULADOS | OUTRAS FONTES | TOTAL |
| 154510617 | PARQUES URBANOS | F | 199 | | | 199 |
| 154510639 | ESPACO PUBLICO | F | 199 | 1.147.696 | | 1.147.895 |
| 15452 | SERVICOS URBANOS | F | 1.722.875.654 | 937.629.315 | 108.629.464 | 2.769.134.433 |
| 154520023 | PROTECAO DE ENCOSTAS E AREAS DE RISCO GEOTECNICO | F | 110.199 | 4.328.606 | | 4.438.805 |
| 154520071 | CONSERVA RIO | F | 1.003.992 | 632.854.967 | 2.000.000 | 635.858.959 |
| 154520073 | ENERGIA | F | 2.408.907 | 134.753.851 | | 137.162.758 |
| 154520147 | INFORMACOES ESTATISTICAS, CARTOGRAFICAS E DADOS GERAIS SOBRE A CIDADE | F | 2.900.998 | | | 2.900.998 |
| 154520319 | INTERVENCOES DE REVITALIZACAO E REESTRUTURACAO URBANA | F | 499 | 165.691.891 | | 165.692.390 |
| 154520380 | GESTAO ADMINISTRATIVA - LONGEVIDADE, BEM-ESTAR E TERRITORIO CONECTADO | F | 176.045.173 | | | 176.045.173 |
| 154520385 | GESTAO ADMINISTRATIVA - MUDANCAS CLIMATICAS E RESILIENCIA | F | 1.540.405.886 | | 106.629.464 | 1.647.035.350 |
| 15542 | CONTROLE AMBIENTAL | F | 1.000 | | | 1.000 |
| 155420647 | TERRITORIO LEGAL | F | 1.000 | | | 1.000 |
| 15543 | RECUPERACAO DE AREAS DEGRADADAS | F | 199 | 124.244.784 | | 124.244.983 |
| 155430023 | PROTECAO DE ENCOSTAS E AREAS DE RISCO GEOTECNICO | F | | 124.244.784 | | 124.244.784 |
| 155430643 | RESILIENCIA E GESTAO DE RISCO | F | 199 | | | 199 |
| 15572 | DESENVOLVIMENTO TECNOLÓGICO E ENGENHARIA | F | | 4.283.700 | | 4.283.700 |
| 155720604 | AVENIDA BRASIL | F | | 4.283.700 | | 4.283.700 |
| 15691 | PROMOCAO COMERCIAL | F | 1.335.000 | | | 1.335.000 |
| 156910381 | GESTAO ADMINISTRATIVA - IGUALDADE E EQUIDADE | F | 1.335.000 | | | 1.335.000 |
| 15841 | REFINANCIAMENTO DA DIVIDA INTERNA | F | 10.641.369 | 152.199 | | 10.793.568 |
| 158419000 | GESTAO DAS OPERACOES ESPECIAIS | F | 10.641.369 | 152.199 | | 10.793.568 |
| 15846 | OUTROS ENCARGOS ESPECIAIS | F | 46.551.060 | | 16.979.992 | 63.531.052 |
| 158469000 | GESTAO DAS OPERACOES ESPECIAIS | F | 46.551.060 | | 16.979.992 | 63.531.052 |
| 16 | HABITACAO | F | 44.119 | 91.516.445 | | 91.560.564 |
| | | S | 49.825.571 | 307.098.317 | | 356.923.888 |

Projeto de Lei Orçamentária Anual - 2023



Assinado digitalmente por EDUARDO DA COSTA PAES.
 Autenticado digitalmente por DENISE MENDES DA SILVA.
 Documento Nº: 1145639.8092378-4273 - consulta à autenticidade em <https://acesso.processo.rio/sigaex/public/app/autenticar?n=1145639.8092378-4273>



SMFFPRO202204326V01

DEMONSTRATIVO DE FUNÇÃO, SUBFUNÇÃO E PROGRAMA CONFORME O VÍNCULO COM OS RECURSOS

R\$ 1

| CÓDIGO | FUNÇÃO, SUBFUNÇÃO E PROGRAMA | ESFERA | RECURSOS | | | TOTAL |
|-----------|---|--------|------------|-------------|---------------|---------------|
| | | | ORDINÁRIOS | VINCULADOS | OUTRAS FONTES | |
| 16122 | ADMINISTRACAO GERAL | S | 9.830.003 | | | 9.830.003 |
| 161220380 | GESTAO ADMINISTRATIVA - LONGEVIDADE, BEM-ESTAR E TERRITORIO CONECTADO | S | 9.830.003 | | | 9.830.003 |
| 16126 | TECNOLOGIA DA INFORMACAO | S | 800.057 | | | 800.057 |
| 161260380 | GESTAO ADMINISTRATIVA - LONGEVIDADE, BEM-ESTAR E TERRITORIO CONECTADO | S | 800.057 | | | 800.057 |
| 16128 | FORMACAO DE RECURSOS HUMANOS | F | 43.620 | | | 43.620 |
| 161280311 | GESTAO DE PESSOAS | F | 43.620 | | | 43.620 |
| 16451 | INFRA-ESTRUTURA URBANA | S | 24.848.277 | 260.985.399 | | 285.833.676 |
| 164510380 | GESTAO ADMINISTRATIVA - LONGEVIDADE, BEM-ESTAR E TERRITORIO CONECTADO | S | 24.847.080 | | | 24.847.080 |
| 164510605 | HABITA RIO | S | 1.197 | 260.985.399 | | 260.986.596 |
| 16482 | HABITACAO URBANA | F | 499 | 91.516.445 | | 91.516.944 |
| | | S | 14.347.234 | 46.112.918 | | 60.460.152 |
| 164820516 | TERRITORIOS SOCIAIS | S | 199 | | | 199 |
| 164820605 | HABITA RIO | S | 14.346.536 | 46.112.918 | | 60.459.454 |
| 164820637 | REVIVER CENTRO | S | 499 | | | 499 |
| 164820657 | FAVELAS E COMUNIDADES | F | 499 | 91.516.445 | | 91.516.944 |
| 17 | SANEAMENTO | F | 26.299.322 | 992.767.072 | 124.697.429 | 1.143.763.823 |
| 17122 | ADMINISTRACAO GERAL | F | 1.026.449 | | 1.992.054 | 3.018.503 |
| 171220385 | GESTAO ADMINISTRATIVA - MUDANCAS CLIMATICAS E RESILIENCIA | F | 1.026.449 | | 1.992.054 | 3.018.503 |
| 17126 | TECNOLOGIA DA INFORMACAO | F | 47.702 | | 72.442 | 120.144 |
| 171260385 | GESTAO ADMINISTRATIVA - MUDANCAS CLIMATICAS E RESILIENCIA | F | 47.702 | | 72.442 | 120.144 |
| 17452 | SERVICOS URBANOS | F | 3.737.000 | 271.872.021 | 45.412.621 | 321.021.642 |
| 174520385 | GESTAO ADMINISTRATIVA - MUDANCAS CLIMATICAS E RESILIENCIA | F | 3.737.000 | | | 3.737.000 |
| 174520616 | SANEAMENTO BASICO E GESTAO DE RESIDUOS SOLIDOS | F | | 271.872.021 | 45.412.621 | 317.284.642 |
| 17512 | SANEAMENTO BASICO URBANO | F | 20.702.198 | 720.895.051 | 77.207.499 | 818.804.748 |

Projeto de Lei Orçamentária Anual - 2023



Assinado digitalmente por EDUARDO DA COSTA PAES.
 Autenticado digitalmente por DENISE MENDES DA SILVA.
 Documento Nº: 1145639.8092378-4273 - consulta à autenticidade em <https://acesso.processo.rio/sigaex/public/app/autenticar?n=1145639.8092378-4273>



SMFPRO202204326V01

DEMONSTRATIVO DE FUNÇÃO, SUBFUNÇÃO E PROGRAMA CONFORME O VÍNCULO COM OS RECURSOS

R\$ 1

| CÓDIGO | FUNÇÃO, SUBFUNÇÃO E PROGRAMA | ESFERA | RECURSOS | | | TOTAL |
|-----------|--|--------|------------|-------------|---------------|-------------|
| | | | ORDINÁRIOS | VINCULADOS | OUTRAS FONTES | |
| 175120051 | MODERNIZACAO DA INFRAESTRUTURA OPERACIONAL DA LIMPEZA URBANA E FISCALIZACAO DE LOGRADOUROS | F | 1.000 | | | 1.000 |
| 175120616 | SANEAMENTO BASICO E GESTAO DE RESIDUOS SOLIDOS | F | 20.701.198 | 720.895.051 | 77.207.499 | 818.803.748 |
| 17841 | REFINANCIAMENTO DA DIVIDA INTERNA | F | 658.652 | | | 658.652 |
| 178419000 | GESTAO DAS OPERACOES ESPECIAIS | F | 658.652 | | | 658.652 |
| 17846 | OUTROS ENCARGOS ESPECIAIS | F | 127.321 | | 12.813 | 140.134 |
| 178469000 | GESTAO DAS OPERACOES ESPECIAIS | F | 127.321 | | 12.813 | 140.134 |
| 18 | GESTAO AMBIENTAL | F | 52.774.456 | 126.051.265 | 13.135.545 | 191.961.266 |
| 18122 | ADMINISTRACAO GERAL | F | 2.978.956 | 1.540.708 | 651.868 | 5.171.532 |
| 181220385 | GESTAO ADMINISTRATIVA - MUDANCAS CLIMATICAS E RESILIENCIA | F | 2.978.956 | 1.540.708 | 651.868 | 5.171.532 |
| 18126 | TECNOLOGIA DA INFORMACAO | F | 403.246 | 85.573 | | 488.819 |
| 181260385 | GESTAO ADMINISTRATIVA - MUDANCAS CLIMATICAS E RESILIENCIA | F | 403.246 | 85.573 | | 488.819 |
| 18451 | INFRA-ESTRUTURA URBANA | F | 199 | 440.499 | | 440.698 |
| 184510639 | ESPACO PUBLICO | F | 199 | 440.499 | | 440.698 |
| 18452 | SERVICOS URBANOS | F | 2.987.994 | 730.710 | | 3.718.704 |
| 184520051 | MODERNIZACAO DA INFRAESTRUTURA OPERACIONAL DA LIMPEZA URBANA E FISCALIZACAO DE LOGRADOUROS | F | 2.994 | 730.710 | | 733.704 |
| 184520385 | GESTAO ADMINISTRATIVA - MUDANCAS CLIMATICAS E RESILIENCIA | F | 2.985.000 | | | 2.985.000 |
| 18541 | PRESERVACAO E CONSERVACAO AMBIENTAL | F | 36.111.980 | 75.990.913 | 11.764.595 | 123.867.488 |
| 185410202 | DEFESA DO MEIO AMBIENTE | F | 26.685 | | | 26.685 |
| 185410385 | GESTAO ADMINISTRATIVA - MUDANCAS CLIMATICAS E RESILIENCIA | F | 35.581.000 | | | 35.581.000 |
| 185410615 | AREAS VERDES | F | 3.796 | 31.959.082 | 11.644.476 | 43.607.354 |
| 185410616 | SANEAMENTO BASICO E GESTAO DE RESIDUOS SOLIDOS | F | 500.000 | 3.600.211 | 120.119 | 4.220.330 |
| 185410617 | PARQUES URBANOS | F | 499 | 40.431.620 | | 40.432.119 |
| 18542 | CONTROLE AMBIENTAL | F | 1.197 | 13.878.343 | | 13.879.540 |
| 185420202 | DEFESA DO MEIO AMBIENTE | F | | 13.878.343 | | 13.878.343 |
| 185420643 | RESILIENCIA E GESTAO DE RISCO | F | 998 | | | 998 |

Projeto de Lei Orçamentária Anual - 2023



Assinado digitalmente por EDUARDO DA COSTA PAES.
 Autenticado digitalmente por DENISE MENDES DA SILVA.
 Documento Nº: 1145639.8092378-4273 - consulta à autenticidade em <https://acesso.processo.rio/sigaex/public/app/autenticar?n=1145639.8092378-4273>



SMFPRO202204326V01

DEMONSTRATIVO DE FUNÇÃO, SUBFUNÇÃO E PROGRAMA CONFORME O VÍNCULO COM OS RECURSOS

R\$ 1

| FUNÇÃO, SUBFUNÇÃO E PROGRAMA | | | RECURSOS | | | |
|------------------------------|--|--------|------------|------------|---------------|------------|
| CÓDIGO | TÍTULO | ESFERA | ORDINÁRIOS | VINCULADOS | OUTRAS FONTES | TOTAL |
| 185420652 | DISTRITO DE BAIXA EMISSAO E GESTAO PARA O CLIMA | F | 199 | | | 199 |
| 18543 | RECUPERACAO DE AREAS DEGRADADAS | F | 9.982.675 | 30.546.741 | 719.082 | 41.248.498 |
| 185430051 | MODERNIZACAO DA INFRAESTRUTURA OPERACIONAL DA LIMPEZA URBANA E FISCALIZACAO DE LOGRADOUROS | F | 9.981.277 | | 719.082 | 10.700.359 |
| 185430615 | AREAS VERDES | F | 398 | 19.001.998 | | 19.002.396 |
| 185430616 | SANEAMENTO BASICO E GESTAO DE RESIDUOS SOLIDOS | F | | 10.341.143 | | 10.341.143 |
| 185430657 | FAVELAS E COMUNIDADES | F | 1.000 | 1.203.600 | | 1.204.600 |
| 18573 | DIFUSAO DO CONHECIMENTO CIENTIFICO E TECNOLOGICO | F | 199 | 499 | | 698 |
| 185730652 | DISTRITO DE BAIXA EMISSAO E GESTAO PARA O CLIMA | F | 199 | 499 | | 698 |
| 18608 | PROMOCAO DA PRODUCAO AGROPECUARIA | F | 2.199 | 2.837.279 | | 2.839.478 |
| 186080614 | AGRICULTURA URBANA | F | 2.199 | 2.837.279 | | 2.839.478 |
| 18841 | REFINANCIAMENTO DA DIVIDA INTERNA | F | 52.379 | | | 52.379 |
| 188419000 | GESTAO DAS OPERACOES ESPECIAIS | F | 52.379 | | | 52.379 |
| 18846 | OUTROS ENCARGOS ESPECIAIS | F | 253.432 | | | 253.432 |
| 188469000 | GESTAO DAS OPERACOES ESPECIAIS | F | 253.432 | | | 253.432 |
| 19 | CIENCIA E TECNOLOGIA | F | 25.296.979 | 1.000 | | 25.297.979 |
| 19122 | ADMINISTRACAO GERAL | F | 799.000 | | | 799.000 |
| 191220383 | GESTAO ADMINISTRATIVA - DESENVOLVIMENTO ECONOMICO, COMPETITIVIDADE E INOVACAO | F | 799.000 | | | 799.000 |
| 19126 | TECNOLOGIA DA INFORMACAO | F | 897.000 | | | 897.000 |
| 191260383 | GESTAO ADMINISTRATIVA - DESENVOLVIMENTO ECONOMICO, COMPETITIVIDADE E INOVACAO | F | 897.000 | | | 897.000 |
| 19363 | ENSINO PROFISSIONAL | F | 4.442.000 | | | 4.442.000 |
| 193630383 | GESTAO ADMINISTRATIVA - DESENVOLVIMENTO ECONOMICO, COMPETITIVIDADE E INOVACAO | F | 4.442.000 | | | 4.442.000 |
| 19572 | DESENVOLVIMENTO TECNOLOGICO E ENGENHARIA | F | 3.000 | 1.000 | | 4.000 |
| 195720609 | CAPITAL HUMANO | F | 2.000 | | | 2.000 |
| 195720650 | RIO MARAVALLEY | F | 1.000 | 1.000 | | 2.000 |

Projeto de Lei Orçamentária Anual - 2023



Assinado digitalmente por EDUARDO DA COSTA PAES.
 Autenticado digitalmente por DENISE MENDES DA SILVA.
 Documento Nº: 1145639.8092378-4273 - consulta à autenticidade em <https://acesso.processo.rio/sigaex/public/app/autenticar?n=1145639.8092378-4273>



SMFPRO202204326V01

DEMONSTRATIVO DE FUNÇÃO, SUBFUNÇÃO E PROGRAMA CONFORME O VÍNCULO COM OS RECURSOS

R\$ 1

| FUNÇÃO, SUBFUNÇÃO E PROGRAMA | | | RECURSOS | | | |
|------------------------------|---|--------|-------------|------------|---------------|-------------|
| CÓDIGO | TÍTULO | ESFERA | ORDINÁRIOS | VINCULADOS | OUTRAS FONTES | TOTAL |
| 19573 | DIFUSAO DO CONHECIMENTO CIENTIFICO E TECNOLÓGICO | F | 19.155.979 | | | 19.155.979 |
| 195730609 | CAPITAL HUMANO | F | 5.453.441 | | | 5.453.441 |
| 195730646 | MODERNIZACAO DA REDE DE INOVACAO | F | 13.702.538 | | | 13.702.538 |
| 22 | INDUSTRIA | F | 174.000 | | 9.446.296 | 9.620.296 |
| 22122 | ADMINISTRACAO GERAL | F | | | 4.472.159 | 4.472.159 |
| 221220389 | GESTAO ADMINISTRATIVA - GOVERNANCA | F | | | 4.472.159 | 4.472.159 |
| 22126 | TECNOLOGIA DA INFORMACAO | F | | | 822.220 | 822.220 |
| 221260389 | GESTAO ADMINISTRATIVA - GOVERNANCA | F | | | 822.220 | 822.220 |
| 22662 | PRODUCAO INDUSTRIAL | F | 174.000 | | 3.856.756 | 4.030.756 |
| 226620322 | SERVICOS DE UTILIDADE PUBLICA A POPULACAO, PROTECAO E DEFESA DO CONSUMIDOR | F | 174.000 | | 489.721 | 663.721 |
| 226620389 | GESTAO ADMINISTRATIVA - GOVERNANCA | F | | | 3.367.035 | 3.367.035 |
| 22846 | OUTROS ENCARGOS ESPECIAIS | F | | | 295.161 | 295.161 |
| 228469000 | GESTAO DAS OPERACOES ESPECIAIS | F | | | 295.161 | 295.161 |
| 23 | COMERCIO E SERVICOS | F | 113.100.038 | 2.000 | 1.667.140 | 114.769.178 |
| 23122 | ADMINISTRACAO GERAL | F | 47.002.605 | | 1.654.929 | 48.657.534 |
| 231220322 | SERVICOS DE UTILIDADE PUBLICA A POPULACAO, PROTECAO E DEFESA DO CONSUMIDOR | F | 52.000 | | | 52.000 |
| 231220381 | GESTAO ADMINISTRATIVA - IGUALDADE E EQUIDADE | F | 2.031.903 | | 39.600 | 2.071.503 |
| 231220383 | GESTAO ADMINISTRATIVA - DESENVOLVIMENTO ECONOMICO, COMPETITIVIDADE E INOVACAO | F | 11.599.637 | | 1.614.340 | 13.213.977 |
| 231220389 | GESTAO ADMINISTRATIVA - GOVERNANCA | F | 33.319.065 | | 989 | 33.320.054 |
| 23123 | ADMINISTRACAO FINANCEIRA | F | 199 | | | 199 |
| 231230303 | DESENVOLVIMENTO SOCIOECONOMICO | F | 199 | | | 199 |
| 23126 | TECNOLOGIA DA INFORMACAO | F | 288.237 | | 10.000 | 298.237 |
| 231260381 | GESTAO ADMINISTRATIVA - IGUALDADE E EQUIDADE | F | 183.337 | | | 183.337 |
| 231260383 | GESTAO ADMINISTRATIVA - DESENVOLVIMENTO ECONOMICO, COMPETITIVIDADE E INOVACAO | F | 75.000 | | 10.000 | 85.000 |

Projeto de Lei Orçamentária Anual - 2023



Assinado digitalmente por EDUARDO DA COSTA PAES.
 Autenticado digitalmente por DENISE MENDES DA SILVA.
 Documento Nº: 1145639.8092378-4273 - consulta à autenticidade em <https://acesso.processo.rio/sigaex/public/app/autenticar?n=1145639.8092378-4273>



SMFPRO202204326V01

DEMONSTRATIVO DE FUNÇÃO, SUBFUNÇÃO E PROGRAMA CONFORME O VÍNCULO COM OS RECURSOS

R\$ 1

| FUNÇÃO, SUBFUNÇÃO E PROGRAMA | | | RECURSOS | | | |
|------------------------------|---|--------|---------------|---------------|---------------|---------------|
| CÓDIGO | TÍTULO | ESFERA | ORDINÁRIOS | VINCULADOS | OUTRAS FONTES | TOTAL |
| 231260389 | GESTAO ADMINISTRATIVA - GOVERNANCA | F | 29.900 | | | 29.900 |
| 23334 | FOMENTO AO TRABALHO | F | 4.000 | 2.000 | | 6.000 |
| 233340638 | TERRITORIO CONECTADO E DESENVOLVIMENTO DAS ZONAS NORTE E OESTE | F | 1.000 | | | 1.000 |
| 233340648 | DESBUROCRATIZACAO + MELHORIA DE AMBIENTE DE NEGOCIOS | F | 1.000 | | | 1.000 |
| 233340649 | DESENVOLVIMENTO ECONOMICO POS-COVID-19 | F | 2.000 | 2.000 | | 4.000 |
| 23695 | TURISMO | F | 56.830.236 | | 2.000 | 56.832.236 |
| 236950383 | GESTAO ADMINISTRATIVA - DESENVOLVIMENTO ECONOMICO, COMPETITIVIDADE E INOVACAO | F | 32.509.046 | | | 32.509.046 |
| 236950641 | TURISMO E ECONOMIA CRIATIVA | F | 24.321.190 | | 2.000 | 24.323.190 |
| 23841 | REFINANCIAMENTO DA DIVIDA INTERNA | F | 200.000 | | | 200.000 |
| 238419000 | GESTAO DAS OPERACOES ESPECIAIS | F | 200.000 | | | 200.000 |
| 23846 | OUTROS ENCARGOS ESPECIAIS | F | 8.774.761 | | 211 | 8.774.972 |
| 238469000 | GESTAO DAS OPERACOES ESPECIAIS | F | 8.774.761 | | 211 | 8.774.972 |
| 26 | TRANSPORTE | F | 1.007.949.634 | 1.963.655.970 | 129.864 | 2.971.735.468 |
| 26122 | ADMINISTRACAO GERAL | F | 13.057.801 | | 87.312 | 13.145.113 |
| 261220380 | GESTAO ADMINISTRATIVA - LONGEVIDADE, BEM-ESTAR E TERRITORIO CONECTADO | F | 8.249.006 | | | 8.249.006 |
| 261220382 | GESTAO ADMINISTRATIVA - COOPERACAO E PAZ | F | 4.808.795 | | 87.312 | 4.896.107 |
| 26126 | TECNOLOGIA DA INFORMACAO | F | 492.724 | 83.840 | | 576.564 |
| 261260380 | GESTAO ADMINISTRATIVA - LONGEVIDADE, BEM-ESTAR E TERRITORIO CONECTADO | F | 304.943 | | | 304.943 |
| 261260382 | GESTAO ADMINISTRATIVA - COOPERACAO E PAZ | F | 187.781 | 83.840 | | 271.621 |
| 26128 | FORMACAO DE RECURSOS HUMANOS | F | 14.000 | | | 14.000 |
| 261280311 | GESTAO DE PESSOAS | F | 14.000 | | | 14.000 |
| 26451 | INFRA-ESTRUTURA URBANA | F | 3.698 | 6.716.000 | | 6.719.698 |
| 264510603 | QUALIDADE DO SISTEMA DE TRANSPORTES | F | 2.000 | | | 2.000 |
| 264510604 | AVENIDA BRASIL | F | 199 | | | 199 |

Projeto de Lei Orçamentária Anual - 2023



Assinado digitalmente por EDUARDO DA COSTA PAES.
 Autenticado digitalmente por DENISE MENDES DA SILVA.
 Documento Nº: 1145639.8092378-4273 - consulta à autenticidade em <https://acesso.processo.rio/sigaex/public/app/autenticar?n=1145639.8092378-4273>



SMFPRO202204326V01

DEMONSTRATIVO DE FUNÇÃO, SUBFUNÇÃO E PROGRAMA CONFORME O VÍNCULO COM OS RECURSOS

R\$ 1

| FUNÇÃO, SUBFUNÇÃO E PROGRAMA | | | RECURSOS | | | |
|------------------------------|---|--------|-------------|---------------|---------------|---------------|
| CÓDIGO | TÍTULO | ESFERA | ORDINÁRIOS | VINCULADOS | OUTRAS FONTES | TOTAL |
| 264510606 | TRANSITO E TRANSPORTE SEGUROS | F | | 2.000 | | 2.000 |
| 264510639 | ESPACO PUBLICO | F | 1.499 | 6.714.000 | | 6.715.499 |
| 26452 | SERVICOS URBANOS | F | 136.350.897 | 91.516.206 | 42.552 | 227.909.655 |
| 264520380 | GESTAO ADMINISTRATIVA - LONGEVIDADE, BEM-ESTAR E TERRITORIO CONECTADO | F | 54.562.278 | | | 54.562.278 |
| 264520382 | GESTAO ADMINISTRATIVA - COOPERACAO E PAZ | F | 56.808.000 | | | 56.808.000 |
| 264520603 | QUALIDADE DO SISTEMA DE TRANSPORTES | F | 7.116.873 | | 42.552 | 7.159.425 |
| 264520604 | AVENIDA BRASIL | F | 1.000 | | | 1.000 |
| 264520606 | TRANSITO E TRANSPORTE SEGUROS | F | 2.000 | 9.487.900 | | 9.489.900 |
| 264520607 | SEGURANCA VIARIA | F | 17.860.746 | 82.028.306 | | 99.889.052 |
| 26453 | TRANSPORTES COLETIVOS URBANOS | F | 850.375.993 | 1.610.365.364 | | 2.460.741.357 |
| 264530603 | QUALIDADE DO SISTEMA DE TRANSPORTES | F | 850.375.893 | 1.274.223.697 | | 2.124.599.590 |
| 264530604 | AVENIDA BRASIL | F | 100 | 336.141.667 | | 336.141.767 |
| 26572 | DESENVOLVIMENTO TECNOLOGICO E ENGENHARIA | F | | 254.974.560 | | 254.974.560 |
| 265720555 | CONCESSOES E PPPs | F | | 254.974.560 | | 254.974.560 |
| 26841 | REFINANCIAMENTO DA DIVIDA INTERNA | F | 1.513.592 | | | 1.513.592 |
| 268419000 | GESTAO DAS OPERACOES ESPECIAIS | F | 1.513.592 | | | 1.513.592 |
| 26846 | OUTROS ENCARGOS ESPECIAIS | F | 6.140.929 | | | 6.140.929 |
| 268469000 | GESTAO DAS OPERACOES ESPECIAIS | F | 6.140.929 | | | 6.140.929 |
| 27 | DESPORTO E LAZER | F | 80.000.000 | | | 80.000.000 |
| 27122 | ADMINISTRACAO GERAL | F | 26.445.193 | | | 26.445.193 |
| 271220381 | GESTAO ADMINISTRATIVA - IGUALDADE E EQUIDADE | F | 26.445.193 | | | 26.445.193 |
| 27126 | TECNOLOGIA DA INFORMACAO | F | 67.791 | | | 67.791 |
| 271260381 | GESTAO ADMINISTRATIVA - IGUALDADE E EQUIDADE | F | 67.791 | | | 67.791 |
| 27811 | DESPORTO DE RENDIMENTO | F | 1.550.000 | | | 1.550.000 |
| 278110642 | RIO, ESPORTE E MOVIMENTO | F | 1.550.000 | | | 1.550.000 |

Projeto de Lei Orçamentária Anual - 2023



Assinado digitalmente por EDUARDO DA COSTA PAES.
 Autenticado digitalmente por DENISE MENDES DA SILVA.
 Documento Nº: 1145639.8092378-4273 - consulta à autenticidade em <https://acesso.processo.rio/sigaex/public/app/autenticar?n=1145639.8092378-4273>



SMFPRO202204326V01

DEMONSTRATIVO DE FUNÇÃO, SUBFUNÇÃO E PROGRAMA CONFORME O VÍNCULO COM OS RECURSOS

R\$ 1

| FUNÇÃO, SUBFUNÇÃO E PROGRAMA | | | RECURSOS | | | |
|--------------------------------|---|--------|-----------------------|-----------------------|----------------------|-----------------------|
| CÓDIGO | TÍTULO | ESFERA | ORDINÁRIOS | VINCULADOS | OUTRAS FONTES | TOTAL |
| 27812 | DESPORTO COMUNITARIO | F | 51.937.016 | | | 51.937.016 |
| 278120381 | GESTAO ADMINISTRATIVA - IGUALDADE E EQUIDADE | F | 11.951.000 | | | 11.951.000 |
| 278120642 | RIO, ESPORTE E MOVIMENTO | F | 39.986.016 | | | 39.986.016 |
| 28 | ENCARGOS ESPECIAIS | F | 967.082.143 | 2.174.324.760 | | 3.141.406.903 |
| 28122 | ADMINISTRACAO GERAL | F | 6.373 | | | 6.373 |
| 281220389 | GESTAO ADMINISTRATIVA - GOVERNANCA | F | 6.373 | | | 6.373 |
| 28841 | REFINANCIAMENTO DA DIVIDA INTERNA | F | 554.496 | 481.501.363 | | 482.055.859 |
| 288419000 | GESTAO DAS OPERACOES ESPECIAIS | F | 554.496 | 481.501.363 | | 482.055.859 |
| 28843 | SERVICO DA DIVIDA INTERNA | F | | 1.492.781.391 | | 1.492.781.391 |
| 288439000 | GESTAO DAS OPERACOES ESPECIAIS | F | | 1.492.781.391 | | 1.492.781.391 |
| 28844 | SERVICO DA DIVIDA EXTERNA | F | 147.839.830 | | | 147.839.830 |
| 288449000 | GESTAO DAS OPERACOES ESPECIAIS | F | 147.839.830 | | | 147.839.830 |
| 28845 | OUTRAS TRANSFERENCIAS | F | | 1.000 | | 1.000 |
| 288450380 | GESTAO ADMINISTRATIVA - LONGEVIDADE, BEM-ESTAR E TERRITORIO CONECTADO | F | | 1.000 | | 1.000 |
| 28846 | OUTROS ENCARGOS ESPECIAIS | F | 818.681.444 | 200.041.006 | | 1.018.722.450 |
| 288460389 | GESTAO ADMINISTRATIVA - GOVERNANCA | F | 145.340.588 | 200.041.006 | | 345.381.594 |
| 288469000 | GESTAO DAS OPERACOES ESPECIAIS | F | 673.340.856 | | | 673.340.856 |
| 99 | RESERVA DE CONTINGENCIA | F | 63.700.000 | | | 63.700.000 |
| 99999 | RESERVA DE CONTINGENCIA | F | 63.700.000 | | | 63.700.000 |
| 999999999 | | F | 63.700.000 | | | 63.700.000 |
| TOTAL GERAL | | | 19.874.947.124 | 15.905.262.571 | 8.158.962.957 | 43.939.172.652 |
| TOTAL FISCAL | | | 14.469.207.903 | 12.707.145.733 | 382.049.488 | 27.558.403.124 |
| TOTAL SEGURIDADE SOCIAL | | | 5.405.739.221 | 3.198.116.838 | 7.776.913.469 | 16.380.769.528 |

Projeto de Lei Orçamentária Anual - 2023



Assinado digitalmente por EDUARDO DA COSTA PAES.
 Autenticado digitalmente por DENISE MENDES DA SILVA.
 Documento Nº: 1145639.8092378-4273 - consulta à autenticidade em <https://acesso.processo.rio/sigaex/public/app/autenticar?n=1145639.8092378-4273>



SMFPRO202204326V01



Assinado digitalmente por EDUARDO DA COSTA PAES.
Autenticado digitalmente por DENISE MENDES DA SILVA.
Documento Nº: 1145639.8092378-4273 - consulta à autenticidade em <https://acesso.processo.rio/sigaex/public/app/autenticar?n=1145639.8092378-4273>



SMFFPRO202204326V01



**DEMONSTRATIVO DA DESPESA DE
PESSOAL E ENCARGOS SOCIAIS / RECEITA CORRENTE LÍQUIDA**



Assinado digitalmente por EDUARDO DA COSTA PAES.
Autenticado digitalmente por DENISE MENDES DA SILVA.
Documento Nº: 1145639.8092378-4273 - consulta à autenticidade em
<https://acesso.processo.rio/sigaex/public/app/autenticar?n=1145639.8092378-4273>



SMFPRO202204326V01



Assinado digitalmente por EDUARDO DA COSTA PAES.
Autenticado digitalmente por DENISE MENDES DA SILVA.
Documento Nº: 1145639.8092378-4273 - consulta à autenticidade em
<https://acesso.processo.rio/sigaex/public/app/autenticar?n=1145639.8092378-4273>





Vol. 5200



DEMONSTRATIVO DA DESPESA DE PESSOAL E ENCARGOS SOCIAIS / RECEITA CORRENTE LÍQUIDA

R\$ 1

| DISCRIMINAÇÃO | VALOR | % |
|--|-----------------------|--------------|
| 1 - Total da Despesa Líquida com Pessoal | 16.922.749.778 | |
| Poder Legislativo | 810.718.999 | 2,55 |
| Poder Executivo | 16.112.030.779 | 50,59 |
| 2 - Receita Corrente Líquida - RCL | 31.846.172.264 | |
| % do Total da Despesa Líquida com Pessoal sobre a RCL | | 53,14 |

Projeto de Lei Orçamentária Anual - 2023



Assinado digitalmente por EDUARDO DA COSTA PAES.
Autenticado digitalmente por DENISE MENDES DA SILVA.
Documento Nº: 1145639.8092378-4273 - consulta à autenticidade em <https://acesso.processo.rio/sigaex/public/app/autenticar?n=1145639.8092378-4273>



SMFFPRO202204326V01

SIGA



Assinado digitalmente por EDUARDO DA COSTA PAES.
Autenticado digitalmente por DENISE MENDES DA SILVA.
Documento Nº: 1145639.8092378-4273 - consulta à autenticidade em <https://acesso.processo.rio/sigaex/public/app/autenticar?n=1145639.8092378-4273>



SMFPRO202204326V01



DEMONSTRATIVO DA MEMÓRIA DE CÁLCULO DA DESPESA DE PESSOAL E ENCARGOS SOCIAIS POR PODER E ÓRGÃO



Assinado digitalmente por EDUARDO DA COSTA PAES.
Autenticado digitalmente por DENISE MENDES DA SILVA.
Documento Nº: 1145639.8092378-4273 - consulta à autenticidade em
<https://acesso.processo.rio/sigaex/public/app/autenticar?n=1145639.8092378-4273>



SMFPRO202204326V01



Assinado digitalmente por EDUARDO DA COSTA PAES.
Autenticado digitalmente por DENISE MENDES DA SILVA.
Documento Nº: 1145639.8092378-4273 - consulta à autenticidade em
<https://acesso.processo.rio/sigaex/public/app/autenticar?n=1145639.8092378-4273>



SMFPRO202204326V01



**DEMONSTRATIVO DA MEMÓRIA DE CÁLCULO DA DESPESA DE PESSOAL E ENCARGOS SOCIAIS POR PODER E ÓRGÃO
RECURSOS DO TESOIRO E DIRETAMENTE ARRECADADOS POR AUTARQUIAS, FUNDAÇÕES, EMPRESAS E SOCIEDADES DE ECONOMIA MISTA**

R\$ 1

| ÓRGÃO | VENCIMENTOS E VANTAGENS FIXAS | INATIVO E PENSIONISTA | CONTRATAÇÃO POR TEMPO DETERMINADO | ENCARGOS SOCIAIS | OUTRAS VANTAGENS VARIÁVEIS | RESSARCIMENTO | OUTRAS DESPESAS DE PESSOAL | TOTAL |
|---|-------------------------------|-----------------------|-----------------------------------|----------------------|----------------------------|-------------------|----------------------------|-----------------------|
| ADMINISTRAÇÃO DIRETA | 6.884.958.840 | 80.033.000 | 67.137.000 | 4.481.779.000 | 650.914.000 | 33.123.812 | | 12.197.945.652 |
| SECRETARIA MUNICIPAL DE GOVERNO E INTEGRIDADE PUBLICA | 28.000.000 | | | | 14.257.000 | 14.540.000 | | 56.797.000 |
| CONTROLADORIA GERAL DO MUNICIPIO | 79.100.000 | | | | 462.000 | | | 79.562.000 |
| SECRETARIA MUNICIPAL DE FAZENDA E PLANEJAMENTO | 431.900.000 | | | | 13.373.000 | 353.000 | | 445.626.000 |
| SECRETARIA MUNICIPAL DE INFRAESTRUTURA | 44.100.000 | | | | 2.340.000 | 523.700 | | 46.963.700 |
| SECRETARIA MUNICIPAL DE EDUCACAO | 4.137.398.000 | | 45.000 | 2.747.714.000 | 268.877.000 | 1.839.471 | | 7.155.873.471 |
| SECRETARIA MUNICIPAL DE ASSISTENCIA SOCIAL | 155.000.000 | | | | 5.882.000 | | | 160.882.000 |
| SECRETARIA MUNICIPAL DE SAUDE | 1.151.576.000 | | 59.198.000 | 414.173.000 | 88.895.000 | | | 1.713.842.000 |
| PROCURADORIA GERAL DO MUNICIPIO DO RIO DE JANEIRO | 114.240.600 | | | | 1.013.000 | | | 115.253.600 |
| SECRETARIA MUNICIPAL DE PLANEJAMENTO URBANO | 27.000.000 | | | | 932.000 | 58.000 | | 27.990.000 |
| SECRETARIA MUNICIPAL DE MEIO AMBIENTE DA CIDADE | 27.000.000 | | | | 702.000 | | | 27.702.000 |
| SECRETARIA MUNICIPAL DE ESPORTES | 8.550.000 | | | | 3.125.000 | | | 11.675.000 |
| SECRETARIA MUNICIPAL DE TRABALHO E RENDA | 11.050.000 | | | | 1.177.000 | 239.038 | | 12.466.038 |
| SECRETARIA MUNICIPAL DO ENVELHECIMENTO SAUVAVEL E QUALIDADE DE VIDA | 7.250.000 | | | | 757.000 | | | 8.007.000 |
| SECRETARIA MUNICIPAL DE TRANSPORTES | 51.500.000 | | | | 2.272.000 | 492.278 | | 54.264.278 |
| SECRETARIA MUNICIPAL DE CULTURA | 17.900.000 | | | | 832.000 | | | 18.732.000 |
| ENCARGOS GERAIS DO MUNICIPIO | 232.236.240 | 80.033.000 | 7.894.000 | 1.319.891.000 | 131.099.000 | | | 1.771.153.240 |
| SECRETARIA MUNICIPAL DE HABITACAO | 21.600.000 | | | | 3.024.000 | | | 24.624.000 |
| SECRETARIA ESPECIAL DE TURISMO | 647.000 | | | | 254.000 | | | 901.000 |
| SECRETARIA MUNICIPAL DE CIENCIA E TECNOLOGIA | 3.338.000 | | | | 710.000 | 230.000 | | 4.278.000 |
| SECRETARIA MUNICIPAL DE PROTECAO E DEFESA DOS ANIMAIS | 3.326.000 | | | | 599.000 | | | 3.925.000 |
| SECRETARIA MUNICIPAL DE ORDEM PUBLICA | 10.100.000 | | | | 4.690.000 | | | 14.790.000 |
| SECRETARIA MUNICIPAL DA PESSOA COM DEFICIENCIA | 21.350.000 | | | | 509.000 | | | 21.859.000 |
| GABINETE DO PREFEITO | 105.200.000 | | | | 87.103.000 | | | 192.303.000 |
| SECRETARIA MUNICIPAL DE CONSERVACAO | 97.000.000 | | | | 13.659.000 | | | 110.659.000 |
| VICE PREFEITURA | 2.400.000 | | | | 2.000 | | | 2.402.000 |
| SECRETARIA ESPECIAL DE POLITICAS E PROMOCAO DA MULHER | 4.000.000 | | | | 313.000 | | | 4.313.000 |
| SECRETARIA ESPECIAL DE INTEGRACAO METROPOLITANA | 21.000.000 | | | 1.000 | 60.000 | | | 21.061.000 |
| SECRETARIA MUNICIPAL DE DESENVOLVIMENTO ECONOMICO, INOVACAO E SIMPLIFICACAO | 61.400.000 | | | | 3.125.000 | | | 64.525.000 |
| SECRETARIA ESPECIAL DA JUVENTUDE CARIOCA | 3.300.000 | | | | 650.000 | | | 3.950.000 |
| SECRETARIA ESPECIAL DE ACAO COMUNITARIA | 3.897.000 | | | | 219.000 | 14.848.325 | | 18.964.325 |
| SECRETARIA ESPECIAL DE CIDADANIA | 2.600.000 | | | | 2.000 | | | 2.602.000 |

Projeto de Lei Orçamentária Anual - 2023



Assinado digitalmente por EDUARDO DA COSTA PAES.
 Autenticado digitalmente por DENISE MENDES DA SILVA.
 Documento Nº: 1145639.8092378-4273 - consulta à autenticidade em <https://acesso.processo.rio/sigaex/public/app/autenticar?n=1145639.8092378-4273>



SMFFPRO202204326V01



**DEMONSTRATIVO DA MEMÓRIA DE CÁLCULO DA DESPESA DE PESSOAL E ENCARGOS SOCIAIS POR PODER E ÓRGÃO
RECURSOS DO TESOIRO E DIRETAMENTE ARRECADADOS POR AUTARQUIAS, FUNDAÇÕES, EMPRESAS E SOCIEDADES DE ECONOMIA MISTA**

R\$ 1

| ÓRGÃO | VENCIMENTOS E VANTAGENS FIXAS | INATIVO E PENSIONISTA | CONTRATAÇÃO POR TEMPO DETERMINADO | ENCARGOS SOCIAIS | OUTRAS VANTAGENS VARIÁVEIS | RESSARCIMENTO | OUTRAS DESPESAS DE PESSOAL | TOTAL |
|---|-------------------------------|-----------------------|-----------------------------------|----------------------|----------------------------|-------------------|----------------------------|-----------------------|
| SUBTOTAL(1) | 6.884.958.840 | 80.033.000 | 67.137.000 | 4.481.779.000 | 650.914.000 | 33.123.812 | | 12.197.945.652 |
| OUTROS PODERES | 659.772.178 | 738.000 | | 55.380.589 | 86.810.748 | 8.017.484 | | 810.718.999 |
| CAMARA MUNICIPAL DO RIO DE JANEIRO | 406.064.178 | | | 48.169.589 | 84.206.748 | 4.697.484 | | 543.137.999 |
| TRIBUNAL DE CONTAS DO MUNICIPIO DO RIO DE JANEIRO | 253.708.000 | 738.000 | | 7.211.000 | 2.604.000 | 3.320.000 | | 267.581.000 |
| SUBTOTAL(2) | 659.772.178 | 738.000 | | 55.380.589 | 86.810.748 | 8.017.484 | | 810.718.999 |
| TOTAL (1 + 2) | 7.544.731.018 | 80.771.000 | 67.137.000 | 4.537.159.589 | 737.724.748 | 41.141.296 | | 13.008.664.651 |
| AUTARQUIAS E FUNDAÇÕES | 633.491.206 | 737.045.234 | | 3.353.651 | 34.484.132 | 11.209 | 39.000 | 1.408.424.432 |
| FUNDAÇÃO JARDIM ZOOLOGICO DA CIDADE DO RIO DE JANEIRO - RIOZOO | 2.383.000 | | | 154.000 | 370.000 | | 1.000 | 2.908.000 |
| FUNDAÇÃO PLANETARIO DA CIDADE DO RIO DE JANEIRO - PLANETARIO | 3.225.000 | | | 200.000 | 233.000 | | | 3.658.000 |
| INSTITUTO DE PREVIDENCIA E ASSISTENCIA DO MUNICIPIO DO RIO DE JANEIRO - PREVI-RIO | 45.177.206 | | | 102.651 | 893.132 | 11.209 | | 46.184.198 |
| FUNDO ESPECIAL DE PREVIDENCIA DO MUNICIPIO DO RIO DE JANEIRO | | 737.045.234 | | | | | | 737.045.234 |
| FUNDAÇÃO INSTITUTO DE GEOTECNICA DO MUNICIPIO DO RIO DE JANEIRO - GEO-RIO | 896.000 | | | 410.000 | 1.000.000 | | | 2.306.000 |
| FUNDAÇÃO INSTITUTO DAS AGUAS DO MUNICIPIO DO RIO DE JANEIRO - RIO-AGUAS | 1.150.000 | | | 620.000 | 1.800.000 | | | 3.570.000 |
| INSTITUTO MUNICIPAL DE URBANISMO PEREIRA PASSOS - IPP | 660.000 | | | 210.000 | 348.000 | | 38.000 | 1.256.000 |
| FUNDAÇÃO PARQUES E JARDINS - FPJ | 5.650.000 | | | 520.000 | 759.000 | | | 6.929.000 |
| FUNDAÇÃO CIDADE DAS ARTES | 1.350.000 | | | 708.000 | 831.000 | | | 2.889.000 |
| GUARDA MUNICIPAL DO RIO DE JANEIRO - GM-RIO | 573.000.000 | | | 429.000 | 28.250.000 | | | 601.679.000 |
| SUBTOTAL(3) | 633.491.206 | 737.045.234 | | 3.353.651 | 34.484.132 | 11.209 | 39.000 | 1.408.424.432 |
| EMPRESAS | 1.342.628.000 | | 674.786.000 | 425.701.000 | 39.857.000 | 293.999 | 22.394.696 | 2.505.660.695 |
| EMPRESA MUNICIPAL DE ARTES GRAFICAS - IMPRENSA DA CIDADE | 1.987.000 | | | 485.000 | 401.000 | | | 2.873.000 |
| RIOCENTRO S/A - CENTRO DE FEIRAS, EXPOSICOES E CONGRESSOS DO RIO DE JANEIRO | 11.300.000 | | | 7.600.000 | 11.300.000 | | | 30.200.000 |
| EMPRESA DISTRIBUIDORA DE FILMES S/A - RIOFILME | 2.272.000 | | | 930.000 | 272.000 | | | 3.474.000 |
| EMPRESA MUNICIPAL DE INFORMATICA - IPLANRIO | 64.500.000 | | | 10.500.000 | 6.000.000 | 183.999 | | 81.183.999 |
| EMPRESA MUNICIPAL DE URBANIZACAO - RIO-URBE | 6.823.000 | | | 3.550.000 | 2.844.000 | 110.000 | | 13.327.000 |
| COMPANHIA MUNICIPAL DE ENERGIA E ILUMINACAO - RIOLUZ | 24.150.000 | | | 9.650.000 | 1.020.000 | | 200.000 | 35.020.000 |
| EMPRESA MUNICIPAL DE MULTIMEIOS DO RIO DE JANEIRO - MULTIRIO | 9.530.000 | | | 3.360.000 | 247.000 | | | 13.137.000 |
| RIOSAUDE - EMPRESA PUBLICA DE SAUDE DO RIO DE JANEIRO | 265.080.000 | | 670.920.000 | 40.500.000 | 8.100.000 | | | 984.600.000 |
| COMPANHIA DE ENGENHARIA DE TRAFEGO DO RIO DE JANEIRO - CET-RIO | 33.800.000 | | | 13.550.000 | 2.873.000 | | | 50.223.000 |
| EMPRESA DE TURISMO DO MUNICIPIO DO RIO DE JANEIRO - RIOTUR | 17.188.000 | | 3.866.000 | 6.750.000 | 2.100.000 | | | 29.904.000 |

Projeto de Lei Orçamentária Anual - 2023



Assinado digitalmente por EDUARDO DA COSTA PAES.
Autenticado digitalmente por DENISE MENDES DA SILVA.
Documento Nº: 1145639.8092378-4273 - consulta à autenticidade em <https://acesso.processo.rio/sigaex/public/app/autenticar?n=1145639.8092378-4273>



SMFPRO202204326V01



**DEMONSTRATIVO DA MEMÓRIA DE CÁLCULO DA DESPESA DE PESSOAL E ENCARGOS SOCIAIS POR PODER E ÓRGÃO
RECURSOS DO TESOURO E DIRETAMENTE ARRECADADOS POR AUTARQUIAS, FUNDAÇÕES, EMPRESAS E SOCIEDADES DE ECONOMIA MISTA**

R\$ 1

| ÓRGÃO | VENCIMENTOS E VANTAGENS FIXAS | INATIVO E PENSIONISTA | CONTRATAÇÃO POR TEMPO DETERMINADO | ENCARGOS SOCIAIS | OUTRAS VANTAGENS VARIÁVEIS | RESSARCIMENTO | OUTRAS DESPESAS DE PESSOAL | TOTAL |
|---|-------------------------------|-----------------------|-----------------------------------|----------------------|----------------------------|-------------------|----------------------------|-----------------------|
| COMPANHIA MUNICIPAL DE LIMPEZA URBANA - COMLURB | 905.998.000 | | | 328.826.000 | 4.700.000 | | 22.194.696 | 1.261.718.696 |
| SUBTOTAL(4) | 1.342.628.000 | | 674.786.000 | 425.701.000 | 39.857.000 | 293.999 | 22.394.696 | 2.505.660.695 |
| TOTAL (3 + 4) | 1.976.119.206 | 737.045.234 | 674.786.000 | 429.054.651 | 74.341.132 | 305.208 | 22.433.696 | 3.914.085.127 |
| TOTAL GERAL (1+ 2 + 3 + 4) | 9.520.850.224 | 817.816.234 | 741.923.000 | 4.966.214.240 | 812.065.880 | 41.446.504 | 22.433.696 | 16.922.749.778 |

Projeto de Lei Orçamentária Anual - 2023



Assinado digitalmente por EDUARDO DA COSTA PAES.
 Autenticado digitalmente por DENISE MENDES DA SILVA.
 Documento Nº: 1145639.8092378-4273 - consulta à autenticidade em <https://acesso.processo.rio/sigaex/public/app/autenticar?n=1145639.8092378-4273>



SMFPRO202204326V01



Assinado digitalmente por EDUARDO DA COSTA PAES.
Autenticado digitalmente por DENISE MENDES DA SILVA.
Documento Nº: 1145639.8092378-4273 - consulta à autenticidade em <https://acesso.processo.rio/sigaex/public/app/autenticar?n=1145639.8092378-4273>



SMFFPRO202204326V01

DEMONSTRATIVO DA APLICAÇÃO DOS RECURSOS NA MANUTENÇÃO E DESENVOLVIMENTO DO ENSINO



Assinado digitalmente por EDUARDO DA COSTA PAES.
Autenticado digitalmente por DENISE MENDES DA SILVA.
Documento Nº: 1145639.8092378-4273 - consulta à autenticidade em
<https://acesso.processo.rio/sigaex/public/app/autenticar?n=1145639.8092378-4273>



SMFPRO202204326V01



Assinado digitalmente por EDUARDO DA COSTA PAES.
Autenticado digitalmente por DENISE MENDES DA SILVA.
Documento Nº: 1145639.8092378-4273 - consulta à autenticidade em
<https://acesso.processo.rio/sigaex/public/app/autenticar?n=1145639.8092378-4273>



SMFPRO202204326V01



DEMONSTRATIVO DA APLICAÇÃO DOS RECURSOS NA MANUTENÇÃO E DESENVOLVIMENTO DO ENSINO
 Constituição Federal - Artigo 212
 Emenda Constitucional nº 14 de 12/09/96
 Lei Federal nº 9.394, de 20/12/96 - Artigos 70 e 71

R\$ 1

| RECEITA | | DESPESA | |
|---|-----------------------|---|------------------------|
| DISCRIMINAÇÃO | VALOR | DISCRIMINAÇÃO | VALOR |
| 1. IMPOSTOS PRÓPRIOS | 15.879.585.015 | 1. SME / MULTIRIO | 8.102.245.203 |
| . Imposto sobre a Propriedade Predial e Territorial Urbana | 4.362.299.903 | . Pessoal e Encargos Sociais | 7.121.438.471 |
| . Cota-Parte do Imposto de Renda Retido na Fonte | 1.947.552.162 | . Outras Despesas Correntes | 974.108.108 |
| . Imposto sobre Transmissão 'Inter-Vivos' de Bens Imóveis e de Direitos reais sobre Imóveis | 1.319.835.621 | . Investimentos / Inversões Financeiras | 6.698.624 |
| . Imposto sobre Serviços de Qualquer Natureza | 7.445.621.742 | | |
| . Multas e Juros de Mora de Impostos | 107.777.472 | | |
| . Multas e Juros de Mora da Dívida Ativa de Impostos e Dívida Ativa de Impostos | 696.498.115 | | |
| 2. TRANSFERÊNCIA DO ESTADO | 3.541.714.842 | 2. DEDUÇÕES | (2.865.398.128) |
| . Cota-Parte do ICMS | 3.272.307.771 | . Valor Adicional Recebido pelo Município - FUNDEB | (2.822.656.557) |
| . Dedução da Receita para Formação do FUNDEB (ICMS) | (654.461.554) | . Rendimentos de Valores Mobiliários e Outras Receitas Correntes - FUNDEB | (42.741.571) |
| . Cota-Parte do IPVA | 1.075.267.228 | | |
| . Dedução da Receita para Formação do FUNDEB (IPVA) | (215.053.445) | | |
| . Cota-Parte do IPI-EXP | 79.568.552 | | |
| . Dedução da Receita para Formação do FUNDEB (IPI-EXP) | (15.913.710) | | |
| 3. TRANSFERÊNCIA DA UNIÃO | 517.204.892 | | |
| . Cota-Parte do FPM | 578.312.558 | | |
| . Dedução da Receita para Formação do FUNDEB (FPM) | (115.662.511) | | |
| . Cota-Parte do FPM (CF-Art 159 Alínea 'D' e 'E') | 53.394.071 | | |
| . Cota-Parte do Imposto sobre a Propriedade Territorial Rural | 1.448.908 | | |
| . Dedução da Receita para Formação do FUNDEB (ITR) | (289.781) | | |
| . Cota-Parte do Imposto sobre Operações de Crédito e Comercialização do Ouro | 1.647 | | |
| 4. FUNDEB | 1.001.381.001 | | |
| . Parcela do Município na Constituição do FUNDEB | 1.001.381.001 | | |
| TOTAL DA RECEITA (A) | 20.939.885.750 | TOTAL DAS APLICAÇÕES (B) | 5.236.847.075 |
| | | Percentual da Aplicação = B / A | 25,01% |



SMFPRO202204326V01





DEMONSTRATIVO DA APLICAÇÃO DOS RECURSOS NA MANUTENÇÃO E DESENVOLVIMENTO DO ENSINO POR ÓRGÃO/UNIDADE ORÇAMENTÁRIA E CATEGORIA DE PROGRAMAÇÃO

R\$ 1

| | ESPECIFICAÇÃO | ESF. | FONTE | MOD. APLIC. | PESSOAL E ENC. SOCIAIS | JUROS E ENC. DA DÍVIDA | OUTRAS DESP. CORRENTES | INVESTIMENTOS | INVERSÕES FINANCEIRAS | AMORTIZAÇÃO DA DÍVIDA | TOTAL | RECURSOS DO TESOUREIRO | RECURSOS DE OUTRAS FONTES |
|--------------------|---|------|------------|-------------|------------------------|------------------------|------------------------|------------------|-----------------------|-----------------------|----------------------|------------------------|---------------------------|
| 16 | SECRETARIA MUNICIPAL DE EDUCACAO | | | | 7.121.438.471 | | 974.108.108 | 6.698.624 | | | 8.102.245.203 | 8.102.245.203 | |
| 16011236103152.081 | MANUTENCAO E REVITALIZACAO DAS UNIDADES ESCOLARES DA REDE DE ENSINO | F | 1.500.1.17 | 90 | | | 8.330.771 | | | | 8.330.771 | 8.330.771 | |
| 16011236103152.986 | TRANSPORTE ESCOLAR | F | 1.500.1.17 | 90 | | | 20.937.652 | | | | 20.937.652 | 20.937.652 | |
| 16011236103152.986 | TRANSPORTE ESCOLAR | F | 1.540.1.42 | 90 | | | 17.324.682 | | | | 17.324.682 | 17.324.682 | |
| 16011236103162.511 | ACAO PREVENTIVA ORIENTADA PARA SEGURANCA | F | 1.500.1.17 | 91 | | | 5.219.500 | | | | 5.219.500 | 5.219.500 | |
| 16011236103812.161 | APOIO ADMINISTRATIVO - IGUALDADE E EQUIDADE | F | 1.500.1.17 | 91 | | | 46.976 | | | | 46.976 | 46.976 | |
| 16011236103812.161 | APOIO ADMINISTRATIVO - IGUALDADE E EQUIDADE | F | 1.540.1.42 | 90 | | | 25.900.000 | | | | 25.900.000 | 25.900.000 | |
| 16011236103812.381 | GASTOS COM PESSOAL - OBRIGACOES PATRONAIS E OUTROS BENEFICIOS - IGUALDADE E EQUIDADE | F | 1.500.1.17 | 90 | 156.268.000 | | 516.000 | | | | 156.784.000 | 156.784.000 | |
| 16011236103812.381 | GASTOS COM PESSOAL - OBRIGACOES PATRONAIS E OUTROS BENEFICIOS - IGUALDADE E EQUIDADE | F | 1.500.1.63 | 91 | 1.488.965.000 | | | | | | 1.488.965.000 | 1.488.965.000 | |
| 16011236103812.381 | GASTOS COM PESSOAL - OBRIGACOES PATRONAIS E OUTROS BENEFICIOS - IGUALDADE E EQUIDADE | F | 1.500.1.72 | 91 | 1.054.300.000 | | | | | | 1,054,300,000 | 1,054,300,000 | |
| 16011236103812.381 | GASTOS COM PESSOAL - OBRIGACOES PATRONAIS E OUTROS BENEFICIOS - IGUALDADE E EQUIDADE | F | 1.540.1.42 | 90 | 150.144.000 | | | | | | 150,144,000 | 150,144,000 | |
| 16011236103812.411 | CONCESSIONARIAS DE SERVICOS PUBLICOS - ADM. DIRETA - IGUALDADE E EQUIDADE | F | 1.540.1.42 | 90 | | | 124.599 | | | | 124.599 | 124.599 | |
| 16011236103812.421 | CONCESSIONARIAS DE SERVICOS PUBLICOS DE ENERGIA ELETRICA - ADM. DIRETA - IGUALDADE E EQUIDADE | F | 1.540.1.42 | 90 | | | 276.595 | | | | 276.595 | 276.595 | |
| 16011236103812.508 | PESSOAL DE APOIO DAS UNIDADES ESCOLARES | F | 1.500.1.17 | 90 | 530.101.000 | | | | | | 530.101.000 | 530.101.000 | |
| 16011236103812.521 | PROVISAO DE GASTOS COM PESSOAL - IGUALDADE E EQUIDADE | F | 1.500.1.17 | 90 | 633.289.471 | | | | | | 633.289.471 | 633.289.471 | |
| 16011236103812.562 | PESSOAL DAS UNIDADES ESCOLARES - ENSINO FUNDAMENTAL | F | 1.500.1.17 | 90 | 112.092.000 | | | | | | 112.092.000 | 112.092.000 | |
| 16011236103812.562 | PESSOAL DAS UNIDADES ESCOLARES - ENSINO FUNDAMENTAL | F | 1.540.1.42 | 90 | 2.373.631.000 | | | | | | 2,373,631,000 | 2,373,631,000 | |
| 16011236103812.569 | PESSOAL DAS UNIDADES ESCOLARES - EDUCACAO DE JOVENS E ADULTOS NO ENSINO FUNDAMENTAL | F | 1.500.1.17 | 90 | 5.526.000 | | | | | | 5.526.000 | 5.526.000 | |
| 16011236103812.569 | PESSOAL DAS UNIDADES ESCOLARES - EDUCACAO DE JOVENS E ADULTOS NO ENSINO FUNDAMENTAL | F | 1.540.1.42 | 90 | 66.613.000 | | | | | | 66.613.000 | 66.613.000 | |
| 16011236103812.570 | PESSOAL DAS UNIDADES ESCOLARES - EDUCACAO ESPECIAL NA EDUCACAO BASICA | F | 1.500.1.17 | 90 | 3.371.000 | | | | | | 3.371.000 | 3.371.000 | |
| 16011236103812.570 | PESSOAL DAS UNIDADES ESCOLARES - EDUCACAO ESPECIAL NA EDUCACAO BASICA | F | 1.540.1.42 | 90 | 68.540.000 | | | | | | 68.540.000 | 68.540.000 | |
| 16011236103812.791 | MANUTENCAO E DESENVOLVIMENTO DA INFORMATICA - ADM. DIRETA - IGUALDADE E EQUIDADE | F | 1.540.1.42 | 90 | | | 3.372.421 | | | | 3.372.421 | 3.372.421 | |
| 16011236103812.791 | MANUTENCAO E DESENVOLVIMENTO DA INFORMATICA - ADM. DIRETA - IGUALDADE E EQUIDADE | F | 1.540.1.42 | 91 | | | 11.721.798 | | | | 11.721.798 | 11.721.798 | |
| 16011236106212.030 | EDUCACAO ESPECIAL | F | 1.500.1.17 | 90 | | | 4.235.000 | | | | 4.235.000 | 4.235.000 | |
| 16011236106212.988 | ENSINO FUNDAMENTAL E EDUCACAO DE JOVENS E ADULTOS | F | 1.540.1.42 | 90 | | | 4.000.000 | | | | 4.000.000 | 4.000.000 | |
| 16011236106222.942 | TRANSFORMACAO DIGITAL | F | 1.500.1.17 | 91 | | | 3.705.876 | | | | 3.705.876 | 3.705.876 | |
| 16011236190005.031 | PROJETO PRO-EDUCACAO - LEI No 2.923/99 - OBRAS EM GERAL | F | 1.500.1.17 | 90 | | | | 3.197.926 | | | 3.197.926 | 3.197.926 | |

Projeto de Lei Orçamentária Anual - 2023



Assinado digitalmente por EDUARDO DA COSTA PAES.
 Autenticado digitalmente por DENISE MENDES DA SILVA.
 Documento Nº: 1145639.8092378-4273 - consulta à autenticidade em <https://acesso.processo.rio/sigaex/public/app/autenticar?n=1145639.8092378-4273>



SMFPRO202204926V01



DEMONSTRATIVO DA APLICAÇÃO DOS RECURSOS NA MANUTENÇÃO E DESENVOLVIMENTO DO ENSINO POR ÓRGÃO/UNIDADE ORÇAMENTÁRIA E CATEGORIA DE PROGRAMAÇÃO

R\$ 1

| | ESPECIFICAÇÃO | ESF. | FONTE | MOD. APLIC. | PESSOAL E ENC. SOCIAIS | JUROS E ENC. DA DÍVIDA | OUTRAS DESP. CORRENTES | INVESTIMENTOS | INVERSÕES FINANCEIRAS | AMORTIZAÇÃO DA DÍVIDA | TOTAL | RECURSOS DO TESOURO | RECURSOS DE OUTRAS FONTES |
|--------------------|--|------|------------|-------------|------------------------|------------------------|------------------------|------------------|-----------------------|-----------------------|----------------------|----------------------|---------------------------|
| 16 | SECRETARIA MUNICIPAL DE EDUCACAO | | | | 7.121.438.471 | | 974.108.108 | 6.698.624 | | | 8.102.245.203 | 8.102.245.203 | |
| 16011236503812.567 | PESSOAL DAS UNIDADES ESCOLARES - EDUCACAO INFANTIL | F | 1.500.1.17 | 90 | 59.951.000 | | | | | | 59.951.000 | 59.951.000 | |
| 16011236503812.567 | PESSOAL DAS UNIDADES ESCOLARES - EDUCACAO INFANTIL | F | 1.540.1.42 | 90 | 404.818.000 | | | | | | 404.818.000 | 404.818.000 | |
| 16011236506212.133 | EDUCACAO INFANTIL | F | 1.500.1.17 | 90 | | | 5.000.000 | | | | 5.000.000 | 5.000.000 | |
| 16011236506212.133 | EDUCACAO INFANTIL | F | 1.540.1.42 | 90 | | | 1.000.000 | | | | 1.000.000 | 1.000.000 | |
| 16011236506231.330 | CONSTRUCAO, RECONSTRUCAO, IMPLANTACAO E REFORMA DE UNIDADES DA EDUCACAO INFANTIL DA REDE PUBLICA MUNICIPAL DE ENSINO | F | 1.500.1.00 | 90 | | | | 199 | | | 199 | 199 | |
| 16011236506232.947 | CONSERVACAO PREDIAL DAS UNIDADES DA REDE PUBLICA MUNICIPAL DE ENSINO | F | 1.540.1.42 | 90 | | | 443.360 | | | | 443.360 | 443.360 | |
| 16021236103152.081 | MANUTENCAO E REVITALIZACAO DAS UNIDADES ESCOLARES DA REDE DE ENSINO | F | 1.540.1.42 | 90 | | | 3.205.138 | | | | 3.205.138 | 3.205.138 | |
| 16021236103152.081 | MANUTENCAO E REVITALIZACAO DAS UNIDADES ESCOLARES DA REDE DE ENSINO | F | 1.540.1.42 | 91 | | | 15.149.077 | | | | 15.149.077 | 15.149.077 | |
| 16021236103152.986 | TRANSPORTE ESCOLAR | F | 1.500.1.17 | 90 | | | 356.233 | | | | 356.233 | 356.233 | |
| 16021236103812.411 | CONCESSIONARIAS DE SERVICOS PUBLICOS - ADM. DIRETA - IGUALDADE E EQUIDADE | F | 1.540.1.42 | 90 | | | 3.563.476 | | | | 3.563.476 | 3.563.476 | |
| 16021236103812.421 | CONCESSIONARIAS DE SERVICOS PUBLICOS DE ENERGIA ELETRICA - ADM. DIRETA - IGUALDADE E EQUIDADE | F | 1.500.1.00 | 90 | | | 70.000 | | | | 70.000 | 70.000 | |
| 16021236103812.421 | CONCESSIONARIAS DE SERVICOS PUBLICOS DE ENERGIA ELETRICA - ADM. DIRETA - IGUALDADE E EQUIDADE | F | 1.540.1.42 | 90 | | | 4.157.423 | | | | 4.157.423 | 4.157.423 | |
| 16021236103812.791 | MANUTENCAO E DESENVOLVIMENTO DA INFORMATICA - ADM. DIRETA - IGUALDADE E EQUIDADE | F | 1.540.1.42 | 90 | | | 214.048 | | | | 214.048 | 214.048 | |
| 16021236506212.133 | EDUCACAO INFANTIL | F | 1.500.1.17 | 90 | | | 4.763.900 | | | | 4.763.900 | 4.763.900 | |
| 16021236506232.935 | CRECHES | F | 1.540.1.42 | 50 | | | 3.861.378 | | | | 3.861.378 | 3.861.378 | |
| 16021236506232.947 | CONSERVACAO PREDIAL DAS UNIDADES DA REDE PUBLICA MUNICIPAL DE ENSINO | F | 1.540.1.42 | 90 | | | 1.481.852 | | | | 1.481.852 | 1.481.852 | |
| 16031236103152.081 | MANUTENCAO E REVITALIZACAO DAS UNIDADES ESCOLARES DA REDE DE ENSINO | F | 1.540.1.42 | 90 | | | 13.184.532 | | | | 13.184.532 | 13.184.532 | |
| 16031236103152.081 | MANUTENCAO E REVITALIZACAO DAS UNIDADES ESCOLARES DA REDE DE ENSINO | F | 1.540.1.42 | 91 | | | 10.758.619 | | | | 10.758.619 | 10.758.619 | |
| 16031236103152.986 | TRANSPORTE ESCOLAR | F | 1.500.1.17 | 90 | | | 1.153.560 | | | | 1.153.560 | 1.153.560 | |
| 16031236103812.411 | CONCESSIONARIAS DE SERVICOS PUBLICOS - ADM. DIRETA - IGUALDADE E EQUIDADE | F | 1.540.1.42 | 90 | | | 7.679.732 | | | | 7.679.732 | 7.679.732 | |
| 16031236103812.421 | CONCESSIONARIAS DE SERVICOS PUBLICOS DE ENERGIA ELETRICA - ADM. DIRETA - IGUALDADE E EQUIDADE | F | 1.500.1.00 | 90 | | | 70.000 | | | | 70.000 | 70.000 | |
| 16031236103812.421 | CONCESSIONARIAS DE SERVICOS PUBLICOS DE ENERGIA ELETRICA - ADM. DIRETA - IGUALDADE E EQUIDADE | F | 1.540.1.42 | 90 | | | 5.716.403 | | | | 5.716.403 | 5.716.403 | |
| 16031236103812.791 | MANUTENCAO E DESENVOLVIMENTO DA INFORMATICA - ADM. DIRETA - IGUALDADE E EQUIDADE | F | 1.540.1.42 | 90 | | | 270.934 | | | | 270.934 | 270.934 | |
| 16031236506212.133 | EDUCACAO INFANTIL | F | 1.500.1.17 | 90 | | | 4.831.660 | | | | 4.831.660 | 4.831.660 | |
| 16031236506232.935 | CRECHES | F | 1.540.1.42 | 50 | | | 28.466.360 | | | | 28.466.360 | 28.466.360 | |
| 16031236506232.947 | CONSERVACAO PREDIAL DAS UNIDADES DA REDE PUBLICA MUNICIPAL DE ENSINO | F | 1.540.1.42 | 90 | | | 2.275.842 | | | | 2.275.842 | 2.275.842 | |

Projeto de Lei Orçamentária Anual - 2023



Assinado digitalmente por EDUARDO DA COSTA PAES.
 Autenticado digitalmente por DENISE MENDES DA SILVA.
 Documento Nº: 1145639.8092378-4273 - consulta à autenticidade em <https://acesso.processo.rio/sigaex/public/app/autenticar?n=1145639.8092378-4273>



SMFPRO202204326V01



DEMONSTRATIVO DA APLICAÇÃO DOS RECURSOS NA MANUTENÇÃO E DESENVOLVIMENTO DO ENSINO POR ÓRGÃO/UNIDADE ORÇAMENTÁRIA E CATEGORIA DE PROGRAMAÇÃO

R\$ 1

| ESPECIFICAÇÃO | ESF. | FONTE | MOD. APLIC. | PESSOAL E ENC. SOCIAIS | JUROS E ENC. DA DÍVIDA | OUTRAS DESP. CORRENTES | INVESTIMENTOS | INVERSÕES FINANCEIRAS | AMORTIZAÇÃO DA DÍVIDA | TOTAL | RECURSOS DO TESOURO | RECURSOS DE OUTRAS FONTES |
|--|------|------------|-------------|------------------------|------------------------|------------------------|------------------|-----------------------|-----------------------|----------------------|----------------------|---------------------------|
| 16 SECRETARIA MUNICIPAL DE EDUCACAO | | | | 7.121.438.471 | | 974.108.108 | 6.698.624 | | | 8.102.245.203 | 8.102.245.203 | |
| 16041236103152.081 MANUTENCAO E REVITALIZACAO DAS UNIDADES ESCOLARES DA REDE DE ENSINO | F | 1.540.1.42 | 90 | | | 8.975.279 | | | | 8.975.279 | 8.975.279 | |
| 16041236103152.081 MANUTENCAO E REVITALIZACAO DAS UNIDADES ESCOLARES DA REDE DE ENSINO | F | 1.540.1.42 | 91 | | | 16.527.580 | | | | 16.527.580 | 16.527.580 | |
| 16041236103152.986 TRANSPORTE ESCOLAR | F | 1.500.1.17 | 90 | | | 578.776 | | | | 578.776 | 578.776 | |
| 16041236103812.411 CONCESSIONARIAS DE SERVICOS PUBLICOS - ADM. DIRETA - IGUALDADE E EQUIDADE | F | 1.540.1.42 | 90 | | | 5.613.986 | | | | 5.613.986 | 5.613.986 | |
| 16041236103812.421 CONCESSIONARIAS DE SERVICOS PUBLICOS DE ENERGIA ELETRICA - ADM. DIRETA - IGUALDADE E EQUIDADE | F | 1.500.1.00 | 90 | | | 70.000 | | | | 70.000 | 70.000 | |
| 16041236103812.421 CONCESSIONARIAS DE SERVICOS PUBLICOS DE ENERGIA ELETRICA - ADM. DIRETA - IGUALDADE E EQUIDADE | F | 1.540.1.42 | 90 | | | 7.269.412 | | | | 7.269.412 | 7.269.412 | |
| 16041236103812.791 MANUTENCAO E DESENVOLVIMENTO DA INFORMATICA - ADM. DIRETA - IGUALDADE E EQUIDADE | F | 1.540.1.42 | 90 | | | 234.221 | | | | 234.221 | 234.221 | |
| 16041236506212.133 EDUCACAO INFANTIL | F | 1.500.1.17 | 90 | | | 5.136.574 | | | | 5.136.574 | 5.136.574 | |
| 16041236506232.935 CRECHES | F | 1.540.1.42 | 50 | | | 32.526.064 | | | | 32.526.064 | 32.526.064 | |
| 16041236506232.947 CONSERVACAO PREDIAL DAS UNIDADES DA REDE PUBLICA MUNICIPAL DE ENSINO | F | 1.540.1.42 | 90 | | | 1.135.107 | | | | 1.135.107 | 1.135.107 | |
| 16051236103152.081 MANUTENCAO E REVITALIZACAO DAS UNIDADES ESCOLARES DA REDE DE ENSINO | F | 1.540.1.42 | 90 | | | 7.067.072 | | | | 7.067.072 | 7.067.072 | |
| 16051236103152.081 MANUTENCAO E REVITALIZACAO DAS UNIDADES ESCOLARES DA REDE DE ENSINO | F | 1.540.1.42 | 91 | | | 31.313.578 | | | | 31.313.578 | 31.313.578 | |
| 16051236103152.986 TRANSPORTE ESCOLAR | F | 1.500.1.17 | 90 | | | 1.108.800 | | | | 1.108.800 | 1.108.800 | |
| 16051236103812.411 CONCESSIONARIAS DE SERVICOS PUBLICOS - ADM. DIRETA - IGUALDADE E EQUIDADE | F | 1.540.1.42 | 90 | | | 8.302.910 | | | | 8.302.910 | 8.302.910 | |
| 16051236103812.421 CONCESSIONARIAS DE SERVICOS PUBLICOS DE ENERGIA ELETRICA - ADM. DIRETA - IGUALDADE E EQUIDADE | F | 1.500.1.00 | 90 | | | 70.000 | | | | 70.000 | 70.000 | |
| 16051236103812.421 CONCESSIONARIAS DE SERVICOS PUBLICOS DE ENERGIA ELETRICA - ADM. DIRETA - IGUALDADE E EQUIDADE | F | 1.540.1.42 | 90 | | | 7.526.735 | | | | 7.526.735 | 7.526.735 | |
| 16051236103812.791 MANUTENCAO E DESENVOLVIMENTO DA INFORMATICA - ADM. DIRETA - IGUALDADE E EQUIDADE | F | 1.540.1.42 | 90 | | | 351.807 | | | | 351.807 | 351.807 | |
| 16051236506212.133 EDUCACAO INFANTIL | F | 1.500.1.17 | 90 | | | 4.484.904 | | | | 4.484.904 | 4.484.904 | |
| 16051236506232.935 CRECHES | F | 1.540.1.42 | 50 | | | 45.453.117 | | | | 45.453.117 | 45.453.117 | |
| 16051236506232.947 CONSERVACAO PREDIAL DAS UNIDADES DA REDE PUBLICA MUNICIPAL DE ENSINO | F | 1.540.1.42 | 90 | | | 1.644.144 | | | | 1.644.144 | 1.644.144 | |
| 16061236103152.081 MANUTENCAO E REVITALIZACAO DAS UNIDADES ESCOLARES DA REDE DE ENSINO | F | 1.540.1.42 | 90 | | | 4.363.378 | | | | 4.363.378 | 4.363.378 | |
| 16061236103152.081 MANUTENCAO E REVITALIZACAO DAS UNIDADES ESCOLARES DA REDE DE ENSINO | F | 1.540.1.42 | 91 | | | 20.755.473 | | | | 20.755.473 | 20.755.473 | |
| 16061236103152.986 TRANSPORTE ESCOLAR | F | 1.500.1.17 | 90 | | | 1.828.040 | | | | 1.828.040 | 1.828.040 | |
| 16061236103812.411 CONCESSIONARIAS DE SERVICOS PUBLICOS - ADM. DIRETA - IGUALDADE E EQUIDADE | F | 1.540.1.42 | 90 | | | 3.723.162 | | | | 3.723.162 | 3.723.162 | |
| 16061236103812.421 CONCESSIONARIAS DE SERVICOS PUBLICOS DE ENERGIA ELETRICA - ADM. DIRETA - IGUALDADE E EQUIDADE | F | 1.500.1.00 | 90 | | | 70.000 | | | | 70.000 | 70.000 | |
| 16061236103812.421 CONCESSIONARIAS DE SERVICOS PUBLICOS DE ENERGIA ELETRICA - ADM. DIRETA - IGUALDADE E EQUIDADE | F | 1.540.1.42 | 90 | | | 7.016.713 | | | | 7.016.713 | 7.016.713 | |

Projeto de Lei Orçamentária Anual - 2023



Assinado digitalmente por EDUARDO DA COSTA PAES.
 Autenticado digitalmente por DENISE MENDES DA SILVA.
 Documento Nº: 1145639.8092378-4273 - consulta à autenticidade em <https://acesso.processo.rio/sigaex/public/app/autenticar?n=1145639.8092378-4273>



SMFFPRO202204326V01



DEMONSTRATIVO DA APLICAÇÃO DOS RECURSOS NA MANUTENÇÃO E DESENVOLVIMENTO DO ENSINO POR ÓRGÃO/UNIDADE ORÇAMENTÁRIA E CATEGORIA DE PROGRAMAÇÃO

R\$ 1

| ESPECIFICAÇÃO | ESF. | FONTE | MOD. APLIC. | PESSOAL E ENC. SOCIAIS | JUROS E ENC. DA DÍVIDA | OUTRAS DESP. CORRENTES | INVESTIMENTOS | INVERSÕES FINANCEIRAS | AMORTIZAÇÃO DA DÍVIDA | TOTAL | RECURSOS DO TESOURO | RECURSOS DE OUTRAS FONTES |
|--|------|------------|-------------|------------------------|------------------------|------------------------|------------------|-----------------------|-----------------------|----------------------|----------------------|---------------------------|
| 16 SECRETARIA MUNICIPAL DE EDUCACAO | | | | 7.121.438.471 | | 974.108.108 | 6.698.624 | | | 8.102.245.203 | 8.102.245.203 | |
| 16061236103812.791 MANUTENCAO E DESENVOLVIMENTO DA INFORMATICA - ADM. DIRETA - IGUALDADE E EQUIDADE | F | 1.540.1.42 | 90 | | | 298.437 | | | | 298.437 | 298.437 | |
| 16061236506212.133 EDUCACAO INFANTIL | F | 1.500.1.17 | 90 | | | 2.958.028 | | | | 2.958.028 | 2.958.028 | |
| 16061236506232.935 CRECHES | F | 1.540.1.42 | 50 | | | 14.549.286 | | | | 14.549.286 | 14.549.286 | |
| 16061236506232.947 CONSERVACAO PREDIAL DAS UNIDADES DA REDE PUBLICA MUNICIPAL DE ENSINO | F | 1.540.1.42 | 90 | | | 1.330.939 | | | | 1.330.939 | 1.330.939 | |
| 16071236103152.081 MANUTENCAO E REVITALIZACAO DAS UNIDADES ESCOLARES DA REDE DE ENSINO | F | 1.540.1.42 | 90 | | | 6.343.218 | | | | 6.343.218 | 6.343.218 | |
| 16071236103152.081 MANUTENCAO E REVITALIZACAO DAS UNIDADES ESCOLARES DA REDE DE ENSINO | F | 1.540.1.42 | 91 | | | 17.269.044 | | | | 17.269.044 | 17.269.044 | |
| 16071236103152.986 TRANSPORTE ESCOLAR | F | 1.500.1.17 | 90 | | | 843.536 | | | | 843.536 | 843.536 | |
| 16071236103812.411 CONCESSIONARIAS DE SERVICOS PUBLICOS - ADM. DIRETA - IGUALDADE E EQUIDADE | F | 1.540.1.42 | 90 | | | 5.631.253 | | | | 5.631.253 | 5.631.253 | |
| 16071236103812.421 CONCESSIONARIAS DE SERVICOS PUBLICOS DE ENERGIA ELETRICA - ADM. DIRETA - IGUALDADE E EQUIDADE | F | 1.500.1.00 | 90 | | | 70.000 | | | | 70.000 | 70.000 | |
| 16071236103812.421 CONCESSIONARIAS DE SERVICOS PUBLICOS DE ENERGIA ELETRICA - ADM. DIRETA - IGUALDADE E EQUIDADE | F | 1.540.1.42 | 90 | | | 5.377.057 | | | | 5.377.057 | 5.377.057 | |
| 16071236103812.791 MANUTENCAO E DESENVOLVIMENTO DA INFORMATICA - ADM. DIRETA - IGUALDADE E EQUIDADE | F | 1.540.1.42 | 90 | | | 229.021 | | | | 229.021 | 229.021 | |
| 16071236506212.133 EDUCACAO INFANTIL | F | 1.500.1.17 | 90 | | | 4.752.355 | | | | 4.752.355 | 4.752.355 | |
| 16071236506232.935 CRECHES | F | 1.540.1.42 | 50 | | | 12.503.340 | | | | 12.503.340 | 12.503.340 | |
| 16071236506232.947 CONSERVACAO PREDIAL DAS UNIDADES DA REDE PUBLICA MUNICIPAL DE ENSINO | F | 1.540.1.42 | 90 | | | 2.071.133 | | | | 2.071.133 | 2.071.133 | |
| 16081236103152.081 MANUTENCAO E REVITALIZACAO DAS UNIDADES ESCOLARES DA REDE DE ENSINO | F | 1.540.1.42 | 90 | | | 14.504.870 | | | | 14.504.870 | 14.504.870 | |
| 16081236103152.081 MANUTENCAO E REVITALIZACAO DAS UNIDADES ESCOLARES DA REDE DE ENSINO | F | 1.540.1.42 | 91 | | | 23.016.994 | | | | 23.016.994 | 23.016.994 | |
| 16081236103152.986 TRANSPORTE ESCOLAR | F | 1.500.1.17 | 90 | | | 1.038.240 | | | | 1.038.240 | 1.038.240 | |
| 16081236103812.411 CONCESSIONARIAS DE SERVICOS PUBLICOS - ADM. DIRETA - IGUALDADE E EQUIDADE | F | 1.540.1.42 | 90 | | | 9.417.837 | | | | 9.417.837 | 9.417.837 | |
| 16081236103812.421 CONCESSIONARIAS DE SERVICOS PUBLICOS DE ENERGIA ELETRICA - ADM. DIRETA - IGUALDADE E EQUIDADE | F | 1.500.1.00 | 90 | | | 70.000 | | | | 70.000 | 70.000 | |
| 16081236103812.421 CONCESSIONARIAS DE SERVICOS PUBLICOS DE ENERGIA ELETRICA - ADM. DIRETA - IGUALDADE E EQUIDADE | F | 1.540.1.42 | 90 | | | 8.544.042 | | | | 8.544.042 | 8.544.042 | |
| 16081236103812.791 MANUTENCAO E DESENVOLVIMENTO DA INFORMATICA - ADM. DIRETA - IGUALDADE E EQUIDADE | F | 1.540.1.42 | 90 | | | 286.871 | | | | 286.871 | 286.871 | |
| 16081236506212.133 EDUCACAO INFANTIL | F | 1.500.1.17 | 90 | | | 6.657.690 | | | | 6.657.690 | 6.657.690 | |
| 16081236506232.935 CRECHES | F | 1.540.1.42 | 50 | | | 24.085.447 | | | | 24.085.447 | 24.085.447 | |
| 16081236506232.947 CONSERVACAO PREDIAL DAS UNIDADES DA REDE PUBLICA MUNICIPAL DE ENSINO | F | 1.540.1.42 | 90 | | | 1.578.027 | | | | 1.578.027 | 1.578.027 | |
| 16091236103152.081 MANUTENCAO E REVITALIZACAO DAS UNIDADES ESCOLARES DA REDE DE ENSINO | F | 1.540.1.42 | 90 | | | 11.764.402 | | | | 11.764.402 | 11.764.402 | |
| 16091236103152.081 MANUTENCAO E REVITALIZACAO DAS UNIDADES ESCOLARES DA REDE DE ENSINO | F | 1.540.1.42 | 91 | | | 23.305.391 | | | | 23.305.391 | 23.305.391 | |

Projeto de Lei Orçamentária Anual - 2023



Assinado digitalmente por EDUARDO DA COSTA PAES.
 Autenticado digitalmente por DENISE MENDES DA SILVA.
 Documento Nº: 1145639.8092378-4273 - consulta à autenticidade em <https://acesso.processo.rio/sigaex/public/app/autenticar?n=1145639.8092378-4273>



SMFPRO202204326V01



DEMONSTRATIVO DA APLICAÇÃO DOS RECURSOS NA MANUTENÇÃO E DESENVOLVIMENTO DO ENSINO POR ÓRGÃO/UNIDADE ORÇAMENTÁRIA E CATEGORIA DE PROGRAMAÇÃO

R\$ 1

| ESPECIFICAÇÃO | ESF. | FONTE | MOD. APLIC. | PESSOAL E ENC. SOCIAIS | JUROS E ENC. DA DÍVIDA | OUTRAS DESP. CORRENTES | INVESTIMENTOS | INVERSÕES FINANCEIRAS | AMORTIZAÇÃO DA DÍVIDA | TOTAL | RECURSOS DO TESOUREIRO | RECURSOS DE OUTRAS FONTES |
|--|------|------------|-------------|------------------------|------------------------|------------------------|------------------|-----------------------|-----------------------|----------------------|------------------------|---------------------------|
| 16 SECRETARIA MUNICIPAL DE EDUCACAO | | | | 7.121.438.471 | | 974.108.108 | 6.698.624 | | | 8.102.245.203 | 8.102.245.203 | |
| 16091236103152.986 TRANSPORTE ESCOLAR | F | 1.500.1.17 | 90 | | | 1.955.060 | | | | 1.955.060 | 1.955.060 | |
| 16091236103812.411 CONCESSIONARIAS DE SERVICOS PUBLICOS - ADM. DIRETA - IGUALDADE E EQUIDADE | F | 1.540.1.42 | 90 | | | 8.099.421 | | | | 8.099.421 | 8.099.421 | |
| 16091236103812.421 CONCESSIONARIAS DE SERVICOS PUBLICOS DE ENERGIA ELETRICA - ADM. DIRETA - IGUALDADE E EQUIDADE | F | 1.500.1.00 | 90 | | | 70.000 | | | | 70.000 | 70.000 | |
| 16091236103812.421 CONCESSIONARIAS DE SERVICOS PUBLICOS DE ENERGIA ELETRICA - ADM. DIRETA - IGUALDADE E EQUIDADE | F | 1.540.1.42 | 90 | | | 8.249.637 | | | | 8.249.637 | 8.249.637 | |
| 16091236103812.791 MANUTENCAO E DESENVOLVIMENTO DA INFORMATICA - ADM. DIRETA - IGUALDADE E EQUIDADE | F | 1.540.1.42 | 90 | | | 305.524 | | | | 305.524 | 305.524 | |
| 16091236506212.133 EDUCACAO INFANTIL | F | 1.500.1.17 | 90 | | | 4.768.430 | | | | 4.768.430 | 4.768.430 | |
| 16091236506232.935 CRECHES | F | 1.540.1.42 | 50 | | | 19.005.560 | | | | 19.005.560 | 19.005.560 | |
| 16091236506232.947 CONSERVACAO PREDIAL DAS UNIDADES DA REDE PUBLICA MUNICIPAL DE ENSINO | F | 1.540.1.42 | 90 | | | 1.546.036 | | | | 1.546.036 | 1.546.036 | |
| 16101236103152.081 MANUTENCAO E REVITALIZACAO DAS UNIDADES ESCOLARES DA REDE DE ENSINO | F | 1.540.1.42 | 90 | | | 4.872.534 | | | | 4.872.534 | 4.872.534 | |
| 16101236103152.081 MANUTENCAO E REVITALIZACAO DAS UNIDADES ESCOLARES DA REDE DE ENSINO | F | 1.540.1.42 | 91 | | | 24.305.425 | | | | 24.305.425 | 24.305.425 | |
| 16101236103152.986 TRANSPORTE ESCOLAR | F | 1.500.1.17 | 90 | | | 1.497.662 | | | | 1.497.662 | 1.497.662 | |
| 16101236103812.411 CONCESSIONARIAS DE SERVICOS PUBLICOS - ADM. DIRETA - IGUALDADE E EQUIDADE | F | 1.540.1.42 | 90 | | | 6.441.352 | | | | 6.441.352 | 6.441.352 | |
| 16101236103812.421 CONCESSIONARIAS DE SERVICOS PUBLICOS DE ENERGIA ELETRICA - ADM. DIRETA - IGUALDADE E EQUIDADE | F | 1.500.1.00 | 90 | | | 70.000 | | | | 70.000 | 70.000 | |
| 16101236103812.421 CONCESSIONARIAS DE SERVICOS PUBLICOS DE ENERGIA ELETRICA - ADM. DIRETA - IGUALDADE E EQUIDADE | F | 1.540.1.42 | 90 | | | 11.208.374 | | | | 11.208.374 | 11.208.374 | |
| 16101236103812.791 MANUTENCAO E DESENVOLVIMENTO DA INFORMATICA - ADM. DIRETA - IGUALDADE E EQUIDADE | F | 1.540.1.42 | 90 | | | 314.811 | | | | 314.811 | 314.811 | |
| 16101236506212.133 EDUCACAO INFANTIL | F | 1.500.1.17 | 90 | | | 2.840.517 | | | | 2.840.517 | 2.840.517 | |
| 16101236506232.935 CRECHES | F | 1.540.1.42 | 50 | | | 14.437.505 | | | | 14.437.505 | 14.437.505 | |
| 16101236506232.947 CONSERVACAO PREDIAL DAS UNIDADES DA REDE PUBLICA MUNICIPAL DE ENSINO | F | 1.540.1.42 | 90 | | | 1.916.165 | | | | 1.916.165 | 1.916.165 | |
| 16111236103152.081 MANUTENCAO E REVITALIZACAO DAS UNIDADES ESCOLARES DA REDE DE ENSINO | F | 1.540.1.42 | 90 | | | 11.173.785 | | | | 11.173.785 | 11.173.785 | |
| 16111236103152.081 MANUTENCAO E REVITALIZACAO DAS UNIDADES ESCOLARES DA REDE DE ENSINO | F | 1.540.1.42 | 91 | | | 32.210.145 | | | | 32.210.145 | 32.210.145 | |
| 16111236103152.986 TRANSPORTE ESCOLAR | F | 1.500.1.17 | 90 | | | 1.260.000 | | | | 1.260.000 | 1.260.000 | |
| 16111236103812.411 CONCESSIONARIAS DE SERVICOS PUBLICOS - ADM. DIRETA - IGUALDADE E EQUIDADE | F | 1.540.1.42 | 90 | | | 6.041.727 | | | | 6.041.727 | 6.041.727 | |
| 16111236103812.421 CONCESSIONARIAS DE SERVICOS PUBLICOS DE ENERGIA ELETRICA - ADM. DIRETA - IGUALDADE E EQUIDADE | F | 1.500.1.00 | 90 | | | 73.852 | | | | 73.852 | 73.852 | |
| 16111236103812.421 CONCESSIONARIAS DE SERVICOS PUBLICOS DE ENERGIA ELETRICA - ADM. DIRETA - IGUALDADE E EQUIDADE | F | 1.540.1.42 | 90 | | | 11.893.131 | | | | 11.893.131 | 11.893.131 | |
| 16111236103812.791 MANUTENCAO E DESENVOLVIMENTO DA INFORMATICA - ADM. DIRETA - IGUALDADE E EQUIDADE | F | 1.540.1.42 | 90 | | | 326.362 | | | | 326.362 | 326.362 | |
| 16111236506212.133 EDUCACAO INFANTIL | F | 1.500.1.17 | 90 | | | 7.009.076 | | | | 7.009.076 | 7.009.076 | |

Projeto de Lei Orçamentária Anual - 2023



Assinado digitalmente por EDUARDO DA COSTA PAES.
 Autenticado digitalmente por DENISE MENDES DA SILVA.
 Documento Nº: 1145639.8092378-4273 - consulta à autenticidade em <https://acesso.processo.rio/sigaex/public/app/autenticar?n=1145639.8092378-4273>



SMFPRO202204326V01



DEMONSTRATIVO DA APLICAÇÃO DOS RECURSOS NA MANUTENÇÃO E DESENVOLVIMENTO DO ENSINO POR ÓRGÃO/UNIDADE ORÇAMENTÁRIA E CATEGORIA DE PROGRAMAÇÃO

R\$ 1

| ESPECIFICAÇÃO | ESF. | FONTE | MOD. APLIC. | PESSOAL E ENC. SOCIAIS | JUROS E ENC. DA DÍVIDA | OUTRAS DESP. CORRENTES | INVESTIMENTOS | INVERSÕES FINANCEIRAS | AMORTIZAÇÃO DA DÍVIDA | TOTAL | RECURSOS DO TESOUREIRO | RECURSOS DE OUTRAS FONTES |
|--|------|-----------|-------------|------------------------|------------------------|------------------------|------------------|-----------------------|-----------------------|----------------------|------------------------|---------------------------|
| 16 SECRETARIA MUNICIPAL DE EDUCACAO | | | | 7.121.438.471 | | 974.108.108 | 6.698.624 | | | 8.102.245.203 | 8.102.245.203 | |
| 16111236506232.935 CRECHES | F | 1.540.142 | 50 | | | 62.840.302 | | | | 62.840.302 | 62.840.302 | |
| 16111236506232.947 CONSERVACAO PREDIAL DAS UNIDADES DA REDE PUBLICA MUNICIPAL DE ENSINO | F | 1.540.142 | 90 | | | 1.777.003 | | | | 1.777.003 | 1.777.003 | |
| 16121236103162.024 MANUTENCAO DO CONSELHO MUNICIPAL DE EDUCACAO | F | 1.500.117 | 90 | | | 10.000 | | | | 10.000 | 10.000 | |
| 16151236103162.117 PROMOCAO DE ATIVIDADE FISICA PARA ALUNOS MATRICULADOS NO ENSINO FUNDAMENTAL DA REDE MUNICIPAL DE ENSINO DO RIO DE JANEIRO | F | 1.500.117 | 50 | | | 56.920.000 | | | | 56.920.000 | 56.920.000 | |
| 16161230690005.030 ENTIDADES FILANTROPICAS - PROGRAMA NACIONAL DE ALIMENTACAO - FNDE | F | 1.540.142 | 91 | | | 1.118.610 | | | | 1.118.610 | 1,118.610 | |
| 16161236103152.081 MANUTENCAO E REVITALIZACAO DAS UNIDADES ESCOLARES DA REDE DE ENSINO | F | 1.540.142 | 90 | | | 2.686.709 | | | | 2,686.709 | 2,686.709 | |
| 16161236103152.081 MANUTENCAO E REVITALIZACAO DAS UNIDADES ESCOLARES DA REDE DE ENSINO | F | 1.540.142 | 91 | | | 4,869.963 | | | | 4,869.963 | 4,869.963 | |
| 16161236103152.986 TRANSPORTE ESCOLAR | F | 1.500.117 | 90 | | | 512.400 | | | | 512.400 | 512.400 | |
| 16161236103812.411 CONCESSIONARIAS DE SERVICOS PUBLICOS - ADM. DIRETA - IGUALDADE E EQUIDADE | F | 1.540.142 | 90 | | | 1,633.545 | | | | 1,633.545 | 1,633.545 | |
| 16161236103812.421 CONCESSIONARIAS DE SERVICOS PUBLICOS DE ENERGIA ELETRICA - ADM. DIRETA - IGUALDADE E EQUIDADE | F | 1.500.100 | 90 | | | 70.000 | | | | 70.000 | 70.000 | |
| 16161236103812.421 CONCESSIONARIAS DE SERVICOS PUBLICOS DE ENERGIA ELETRICA - ADM. DIRETA - IGUALDADE E EQUIDADE | F | 1.540.142 | 90 | | | 2,768.566 | | | | 2,768.566 | 2,768.566 | |
| 16161236103812.791 MANUTENCAO E DESENVOLVIMENTO DA INFORMATICA - ADM. DIRETA - IGUALDADE E EQUIDADE | F | 1.540.142 | 90 | | | 102.720 | | | | 102.720 | 102.720 | |
| 16161236506212.133 EDUCACAO INFANTIL | F | 1.500.117 | 90 | | | 1,021.100 | | | | 1,021.100 | 1,021.100 | |
| 16161236506232.935 CRECHES | F | 1.540.142 | 50 | | | 5,970.380 | | | | 5,970.380 | 5,970.380 | |
| 16161236506232.947 CONSERVACAO PREDIAL DAS UNIDADES DA REDE PUBLICA MUNICIPAL DE ENSINO | F | 1.540.142 | 90 | | | 874.133 | | | | 874.133 | 874.133 | |
| 16511236100243.633 MODERNIZACAO TECNOLOGICA E DE INFRAESTRUTURA | F | 1.500.100 | 90 | | | | 499 | | | 499 | 499 | |
| 16511236100243.633 MODERNIZACAO TECNOLOGICA E DE INFRAESTRUTURA | F | 1.500.117 | 90 | | | | 3,500.000 | | | 3,500.000 | 3,500.000 | |
| 16511236100244.638 QUALIDADE NA EDUCACAO | F | 1.500.100 | 90 | | | 520.744 | | | | 520.744 | 520.744 | |
| 16511236100244.638 QUALIDADE NA EDUCACAO | F | 1.500.117 | 90 | | | 1,508.790 | | | | 1,508.790 | 1,508.790 | |
| 16511236100244.638 QUALIDADE NA EDUCACAO | F | 1.500.117 | 91 | | | 15.000 | | | | 15.000 | 15.000 | |
| 16511236103814.161 APOIO ADMINISTRATIVO - ADM. INDIRETA - IGUALDADE E EQUIDADE | F | 1.500.100 | 90 | | | 571.491 | | | | 571.491 | 571.491 | |
| 16511236103814.161 APOIO ADMINISTRATIVO - ADM. INDIRETA - IGUALDADE E EQUIDADE | F | 1.500.117 | 90 | | | 237.022 | | | | 237.022 | 237.022 | |
| 16511236103814.161 APOIO ADMINISTRATIVO - ADM. INDIRETA - IGUALDADE E EQUIDADE | F | 1.500.117 | 91 | | | 17.000 | | | | 17.000 | 17.000 | |
| 16511236103814.341 DESPESAS OBRIGATORIAS E OUTROS CUSTEIOS - ADM. INDIRETA - IGUALDADE E EQUIDADE | F | 1.500.100 | 90 | | | 1.000 | | | | 1.000 | 1.000 | |
| 16511236103814.341 DESPESAS OBRIGATORIAS E OUTROS CUSTEIOS - ADM. INDIRETA - IGUALDADE E EQUIDADE | F | 1.500.117 | 90 | | | 1,023.000 | | | | 1,023.000 | 1,023.000 | |
| 16511236103814.521 PROVISAO DE GASTOS COM PESSOAL - ADM. INDIRETA - IGUALDADE E EQUIDADE | F | 1.500.117 | 90 | 13.829.000 | | | | | | 13,829.000 | 13,829.000 | |

Projeto de Lei Orçamentária Anual - 2023



Assinado digitalmente por EDUARDO DA COSTA PAES.
 Autenticado digitalmente por DENISE MENDES DA SILVA.
 Documento Nº: 1145639.8092378-4273 - consulta à autenticidade em <https://acesso.processo.rio/sigaex/public/app/autenticar?n=1145639.8092378-4273>



SMFPRO202204926V01

DEMONSTRATIVO DA APLICAÇÃO DOS RECURSOS NA MANUTENÇÃO E DESENVOLVIMENTO DO ENSINO POR ÓRGÃO/UNIDADE ORÇAMENTÁRIA E CATEGORIA DE PROGRAMAÇÃO

R\$ 1

| ESPECIFICAÇÃO | ESF. | FONTE | MOD. APLIC. | PESSOAL E ENC. SOCIAIS | JUROS E ENC. DA DÍVIDA | OUTRAS DESP. CORRENTES | INVESTIMENTOS | INVERSÕES FINANCEIRAS | AMORTIZAÇÃO DA DÍVIDA | TOTAL | RECURSOS DO TESOUREIRO | RECURSOS DE OUTRAS FONTES |
|---|------|------------|-------------|------------------------|------------------------|------------------------|------------------|-----------------------|-----------------------|----------------------|------------------------|---------------------------|
| 16 SECRETARIA MUNICIPAL DE EDUCACAO | | | | 7.121.438.471 | | 974.108.108 | 6.698.624 | | | 8.102.245.203 | 8.102.245.203 | |
| 16511236103814.761 MANUTENCAO E DESENVOLVIMENTO DA INFORMATICA - ADM. INDIRETA - IGUALDADE E EQUIDADE | F | 1.500.1.17 | 90 | | | 110.000 | | | | 110.000 | 110.000 | |
| 16511284190005.101 DIVIDA RENEGOCIADA - TITULOS DA DIVIDA PUBLICA - LEI COMPLEMENTAR 235/2021 | F | 1.500.1.00 | 90 | | | 7.852 | | | | 7.852 | 7.852 | |
| TOTAL GERAL | | | | 7.121.438.471 | | 974.108.108 | 6.698.624 | | | 8.102.245.203 | 8.102.245.203 | |
| TOTAL FISCAL | | | | 7.121.438.471 | | 974.108.108 | 6.698.624 | | | 8.102.245.203 | 8.102.245.203 | |
| TOTAL SEGURIDADE SOCIAL | | | | | | | | | | | | |

Projeto de Lei Orçamentária Anual - 2023



Assinado digitalmente por EDUARDO DA COSTA PAES.
 Autenticado digitalmente por DENISE MENDES DA SILVA.
 Documento Nº: 1145639.8092378-4273 - consulta à autenticidade em <https://acesso.processo.rio/sigaex/public/app/autenticar?n=1145639.8092378-4273>



SMFPRO202204326V01



**DEMONSTRATIVO DA APLICAÇÃO DOS RECURSOS NA MANUTENÇÃO E DESENVOLVIMENTO DO ENSINO - RECURSOS TRANSFERIDOS PELO FUNDEB
POR ÓRGÃO/UNIDADE ORÇAMENTÁRIA E CATEGORIA DE PROGRAMAÇÃO**

R\$ 1

| | ESPECIFICAÇÃO | ESF. | FUNTE | MOD. APLIC. | PESSOAL E ENC. SOCIAIS | JUROS E ENC. DA DÍVIDA | OUTRAS DESP. CORRENTES | INVESTIMENTOS | INVERSÕES FINANCEIRAS | AMORTIZAÇÃO DA DÍVIDA | TOTAL | RECURSOS DO TESOUREIRO | RECURSOS DE OUTRAS FONTES |
|--------------------|---|------|------------|-------------|------------------------|------------------------|------------------------|---------------|-----------------------|-----------------------|----------------------|------------------------|---------------------------|
| 16 | SECRETARIA MUNICIPAL DE EDUCACAO | | | | 3.063.746.000 | | 803.044.041 | | | | 3.866.790.041 | 3.866.790.041 | |
| 16011236103152.986 | TRANSPORTE ESCOLAR | F | 1.540.1.42 | 90 | | | 17.324.682 | | | | 17.324.682 | 17.324.682 | |
| 16011236103812.161 | APOIO ADMINISTRATIVO - IGUALDADE E EQUIDADE | F | 1.540.1.42 | 90 | | | 25.900.000 | | | | 25.900.000 | 25.900.000 | |
| 16011236103812.381 | GASTOS COM PESSOAL - OBRIGACOES PATRONAIS E OUTROS BENEFICIOS - IGUALDADE E EQUIDADE | F | 1.540.1.42 | 90 | 150.144.000 | | | | | | 150.144.000 | 150.144.000 | |
| 16011236103812.411 | CONCESSIONARIAS DE SERVICOS PUBLICOS - ADM. DIRETA - IGUALDADE E EQUIDADE | F | 1.540.1.42 | 90 | | | 124.599 | | | | 124.599 | 124.599 | |
| 16011236103812.421 | CONCESSIONARIAS DE SERVICOS PUBLICOS DE ENERGIA ELETRICA - ADM. DIRETA - IGUALDADE E EQUIDADE | F | 1.540.1.42 | 90 | | | 276.595 | | | | 276.595 | 276.595 | |
| 16011236103812.562 | PESSOAL DAS UNIDADES ESCOLARES - ENSINO FUNDAMENTAL | F | 1.540.1.42 | 90 | 2.373.631.000 | | | | | | 2.373.631.000 | 2.373.631.000 | |
| 16011236103812.569 | PESSOAL DAS UNIDADES ESCOLARES - EDUCACAO DE JOVENS E ADULTOS NO ENSINO FUNDAMENTAL | F | 1.540.1.42 | 90 | 66.613.000 | | | | | | 66.613.000 | 66.613.000 | |
| 16011236103812.570 | PESSOAL DAS UNIDADES ESCOLARES - EDUCACAO ESPECIAL NA EDUCACAO BASICA | F | 1.540.1.42 | 90 | 68.540.000 | | | | | | 68.540.000 | 68.540.000 | |
| 16011236103812.791 | MANUTENCAO E DESENVOLVIMENTO DA INFORMATICA - ADM. DIRETA - IGUALDADE E EQUIDADE | F | 1.540.1.42 | 90 | | | 3.372.421 | | | | 3.372.421 | 3.372.421 | |
| 16011236103812.791 | MANUTENCAO E DESENVOLVIMENTO DA INFORMATICA - ADM. DIRETA - IGUALDADE E EQUIDADE | F | 1.540.1.42 | 91 | | | 11.721.798 | | | | 11.721.798 | 11.721.798 | |
| 16011236106212.988 | ENSINO FUNDAMENTAL E EDUCACAO DE JOVENS E ADULTOS | F | 1.540.1.42 | 90 | | | 4.000.000 | | | | 4.000.000 | 4.000.000 | |
| 16011236503812.567 | PESSOAL DAS UNIDADES ESCOLARES - EDUCACAO INFANTIL | F | 1.540.1.42 | 90 | 404.818.000 | | | | | | 404.818.000 | 404.818.000 | |
| 16011236506212.133 | EDUCACAO INFANTIL | F | 1.540.1.42 | 90 | | | 1.000.000 | | | | 1.000.000 | 1.000.000 | |
| 16011236506232.947 | CONSERVACAO PREDIAL DAS UNIDADES DA REDE PUBLICA MUNICIPAL DE ENSINO | F | 1.540.1.42 | 90 | | | 443.360 | | | | 443.360 | 443.360 | |
| 16021236103152.081 | MANUTENCAO E REVITALIZACAO DAS UNIDADES ESCOLARES DA REDE DE ENSINO | F | 1.540.1.42 | 90 | | | 3.205.138 | | | | 3.205.138 | 3.205.138 | |
| 16021236103152.081 | MANUTENCAO E REVITALIZACAO DAS UNIDADES ESCOLARES DA REDE DE ENSINO | F | 1.540.1.42 | 91 | | | 15.149.077 | | | | 15.149.077 | 15.149.077 | |
| 16021236103812.411 | CONCESSIONARIAS DE SERVICOS PUBLICOS - ADM. DIRETA - IGUALDADE E EQUIDADE | F | 1.540.1.42 | 90 | | | 3.563.476 | | | | 3.563.476 | 3.563.476 | |
| 16021236103812.421 | CONCESSIONARIAS DE SERVICOS PUBLICOS DE ENERGIA ELETRICA - ADM. DIRETA - IGUALDADE E EQUIDADE | F | 1.540.1.42 | 90 | | | 4.157.423 | | | | 4.157.423 | 4.157.423 | |
| 16021236103812.791 | MANUTENCAO E DESENVOLVIMENTO DA INFORMATICA - ADM. DIRETA - IGUALDADE E EQUIDADE | F | 1.540.1.42 | 90 | | | 214.048 | | | | 214.048 | 214.048 | |
| 16021236506232.935 | CRECHES | F | 1.540.1.42 | 50 | | | 3.861.378 | | | | 3.861.378 | 3.861.378 | |
| 16021236506232.947 | CONSERVACAO PREDIAL DAS UNIDADES DA REDE PUBLICA MUNICIPAL DE ENSINO | F | 1.540.1.42 | 90 | | | 1.481.852 | | | | 1.481.852 | 1.481.852 | |
| 16031236103152.081 | MANUTENCAO E REVITALIZACAO DAS UNIDADES ESCOLARES DA REDE DE ENSINO | F | 1.540.1.42 | 90 | | | 13.184.532 | | | | 13.184.532 | 13.184.532 | |
| 16031236103152.081 | MANUTENCAO E REVITALIZACAO DAS UNIDADES ESCOLARES DA REDE DE ENSINO | F | 1.540.1.42 | 91 | | | 10.758.619 | | | | 10.758.619 | 10.758.619 | |
| 16031236103812.411 | CONCESSIONARIAS DE SERVICOS PUBLICOS - ADM. DIRETA - IGUALDADE E EQUIDADE | F | 1.540.1.42 | 90 | | | 7.679.732 | | | | 7.679.732 | 7.679.732 | |
| 16031236103812.421 | CONCESSIONARIAS DE SERVICOS PUBLICOS DE ENERGIA ELETRICA - ADM. DIRETA - IGUALDADE E EQUIDADE | F | 1.540.1.42 | 90 | | | 5.716.403 | | | | 5.716.403 | 5.716.403 | |

Projeto de Lei Orçamentária Anual - 2023



Assinado digitalmente por EDUARDO DA COSTA PAES.
Autenticado digitalmente por DENISE MENDES DA SILVA.
Documento Nº: 1145639.8092378-4273 - consulta à autenticidade em <https://acesso.processo.rio/sigaex/public/app/autenticar?n=1145639.8092378-4273>



SMFPRO202204926V01



**DEMONSTRATIVO DA APLICAÇÃO DOS RECURSOS NA MANUTENÇÃO E DESENVOLVIMENTO DO ENSINO - RECURSOS TRANSFERIDOS PELO FUNDEB
POR ÓRGÃO/UNIDADE ORÇAMENTÁRIA E CATEGORIA DE PROGRAMAÇÃO**

R\$ 1

| ESPECIFICAÇÃO | ESF. | FONTE | MOD. APLIC. | PESSOAL E ENC. SOCIAIS | JUROS E ENC. DA DÍVIDA | OUTRAS DESP. CORRENTES | INVESTIMENTOS | INVERSÕES FINANCEIRAS | AMORTIZAÇÃO DA DÍVIDA | TOTAL | RECURSOS DO TESOUREIRO | RECURSOS DE OUTRAS FONTES |
|--|------|------------|-------------|------------------------|------------------------|------------------------|---------------|-----------------------|-----------------------|----------------------|------------------------|---------------------------|
| 16 SECRETARIA MUNICIPAL DE EDUCACAO | | | | 3.063.746.000 | | 803.044.041 | | | | 3.866.790.041 | 3.866.790.041 | |
| 16031236103812.791 MANUTENCAO E DESENVOLVIMENTO DA INFORMATICA - ADM. DIRETA - IGUALDADE E EQUIDADE | F | 1.540.1.42 | 90 | | | 270.934 | | | | 270.934 | 270.934 | |
| 16031236506232.935 CRECHES | F | 1.540.1.42 | 50 | | | 28.466.360 | | | | 28.466.360 | 28.466.360 | |
| 16031236506232.947 CONSERVACAO PREDIAL DAS UNIDADES DA REDE PUBLICA MUNICIPAL DE ENSINO | F | 1.540.1.42 | 90 | | | 2.275.842 | | | | 2.275.842 | 2.275.842 | |
| 16041236103152.081 MANUTENCAO E REVITALIZACAO DAS UNIDADES ESCOLARES DA REDE DE ENSINO | F | 1.540.1.42 | 90 | | | 8.975.279 | | | | 8.975.279 | 8.975.279 | |
| 16041236103152.081 MANUTENCAO E REVITALIZACAO DAS UNIDADES ESCOLARES DA REDE DE ENSINO | F | 1.540.1.42 | 91 | | | 16.527.580 | | | | 16.527.580 | 16.527.580 | |
| 16041236103812.411 CONCESSIONARIAS DE SERVICOS PUBLICOS - ADM. DIRETA - IGUALDADE E EQUIDADE | F | 1.540.1.42 | 90 | | | 5.613.986 | | | | 5.613.986 | 5.613.986 | |
| 16041236103812.421 CONCESSIONARIAS DE SERVICOS PUBLICOS DE ENERGIA ELETRICA - ADM. DIRETA - IGUALDADE E EQUIDADE | F | 1.540.1.42 | 90 | | | 7.269.412 | | | | 7.269.412 | 7.269.412 | |
| 16041236103812.791 MANUTENCAO E DESENVOLVIMENTO DA INFORMATICA - ADM. DIRETA - IGUALDADE E EQUIDADE | F | 1.540.1.42 | 90 | | | 234.221 | | | | 234.221 | 234.221 | |
| 16041236506232.935 CRECHES | F | 1.540.1.42 | 50 | | | 32.526.064 | | | | 32.526.064 | 32.526.064 | |
| 16041236506232.947 CONSERVACAO PREDIAL DAS UNIDADES DA REDE PUBLICA MUNICIPAL DE ENSINO | F | 1.540.1.42 | 90 | | | 1.135.107 | | | | 1.135.107 | 1.135.107 | |
| 16051236103152.081 MANUTENCAO E REVITALIZACAO DAS UNIDADES ESCOLARES DA REDE DE ENSINO | F | 1.540.1.42 | 90 | | | 7.067.072 | | | | 7.067.072 | 7.067.072 | |
| 16051236103152.081 MANUTENCAO E REVITALIZACAO DAS UNIDADES ESCOLARES DA REDE DE ENSINO | F | 1.540.1.42 | 91 | | | 31.313.578 | | | | 31.313.578 | 31.313.578 | |
| 16051236103812.411 CONCESSIONARIAS DE SERVICOS PUBLICOS - ADM. DIRETA - IGUALDADE E EQUIDADE | F | 1.540.1.42 | 90 | | | 8.302.910 | | | | 8.302.910 | 8.302.910 | |
| 16051236103812.421 CONCESSIONARIAS DE SERVICOS PUBLICOS DE ENERGIA ELETRICA - ADM. DIRETA - IGUALDADE E EQUIDADE | F | 1.540.1.42 | 90 | | | 7.526.735 | | | | 7.526.735 | 7.526.735 | |
| 16051236103812.791 MANUTENCAO E DESENVOLVIMENTO DA INFORMATICA - ADM. DIRETA - IGUALDADE E EQUIDADE | F | 1.540.1.42 | 90 | | | 351.807 | | | | 351.807 | 351.807 | |
| 16051236506232.935 CRECHES | F | 1.540.1.42 | 50 | | | 45.453.117 | | | | 45.453.117 | 45.453.117 | |
| 16051236506232.947 CONSERVACAO PREDIAL DAS UNIDADES DA REDE PUBLICA MUNICIPAL DE ENSINO | F | 1.540.1.42 | 90 | | | 1.644.144 | | | | 1.644.144 | 1.644.144 | |
| 16061236103152.081 MANUTENCAO E REVITALIZACAO DAS UNIDADES ESCOLARES DA REDE DE ENSINO | F | 1.540.1.42 | 90 | | | 4.363.378 | | | | 4.363.378 | 4.363.378 | |
| 16061236103152.081 MANUTENCAO E REVITALIZACAO DAS UNIDADES ESCOLARES DA REDE DE ENSINO | F | 1.540.1.42 | 91 | | | 20.755.473 | | | | 20.755.473 | 20.755.473 | |
| 16061236103812.411 CONCESSIONARIAS DE SERVICOS PUBLICOS - ADM. DIRETA - IGUALDADE E EQUIDADE | F | 1.540.1.42 | 90 | | | 3.723.162 | | | | 3.723.162 | 3.723.162 | |
| 16061236103812.421 CONCESSIONARIAS DE SERVICOS PUBLICOS DE ENERGIA ELETRICA - ADM. DIRETA - IGUALDADE E EQUIDADE | F | 1.540.1.42 | 90 | | | 7.016.713 | | | | 7.016.713 | 7.016.713 | |
| 16061236103812.791 MANUTENCAO E DESENVOLVIMENTO DA INFORMATICA - ADM. DIRETA - IGUALDADE E EQUIDADE | F | 1.540.1.42 | 90 | | | 298.437 | | | | 298.437 | 298.437 | |
| 16061236506232.935 CRECHES | F | 1.540.1.42 | 50 | | | 14.549.286 | | | | 14.549.286 | 14.549.286 | |
| 16061236506232.947 CONSERVACAO PREDIAL DAS UNIDADES DA REDE PUBLICA MUNICIPAL DE ENSINO | F | 1.540.1.42 | 90 | | | 1.330.939 | | | | 1.330.939 | 1.330.939 | |
| 16071236103152.081 MANUTENCAO E REVITALIZACAO DAS UNIDADES ESCOLARES DA REDE DE ENSINO | F | 1.540.1.42 | 90 | | | 6.343.218 | | | | 6.343.218 | 6.343.218 | |

Projeto de Lei Orçamentária Anual - 2023



Assinado digitalmente por EDUARDO DA COSTA PAES.
 Autenticado digitalmente por DENISE MENDES DA SILVA.
 Documento Nº: 1145639.8092378-4273 - consulta à autenticidade em <https://acesso.processo.rio/sigaex/public/app/autenticar?n=1145639.8092378-4273>



SMFPRO202204326V01



**DEMONSTRATIVO DA APLICAÇÃO DOS RECURSOS NA MANUTENÇÃO E DESENVOLVIMENTO DO ENSINO - RECURSOS TRANSFERIDOS PELO FUNDEB
POR ÓRGÃO/UNIDADE ORÇAMENTÁRIA E CATEGORIA DE PROGRAMAÇÃO**

R\$ 1

| ESPECIFICAÇÃO | ESF. | FUNTE | MOD. APLIC. | PESSOAL E ENC. SOCIAIS | JUROS E ENC. DA DÍVIDA | OUTRAS DESP. CORRENTES | INVESTIMENTOS | INVERSÕES FINANCEIRAS | AMORTIZAÇÃO DA DÍVIDA | TOTAL | RECURSOS DO TESOUREIRO | RECURSOS DE OUTRAS FONTES |
|--|------|------------|-------------|------------------------|------------------------|------------------------|---------------|-----------------------|-----------------------|----------------------|------------------------|---------------------------|
| 16 SECRETARIA MUNICIPAL DE EDUCACAO | | | | 3.063.746.000 | | 803.044.041 | | | | 3.866.790.041 | 3.866.790.041 | |
| 16071236103152.081 MANUTENCAO E REVITALIZACAO DAS UNIDADES ESCOLARES DA REDE DE ENSINO | F | 1.540.1.42 | 91 | | | 17.269.044 | | | | 17.269.044 | 17.269.044 | |
| 16071236103812.411 CONCESSIONARIAS DE SERVICOS PUBLICOS - ADM. DIRETA - IGUALDADE E EQUIDADE | F | 1.540.1.42 | 90 | | | 5.631.253 | | | | 5.631.253 | 5.631.253 | |
| 16071236103812.421 CONCESSIONARIAS DE SERVICOS PUBLICOS DE ENERGIA ELETRICA - ADM. DIRETA - IGUALDADE E EQUIDADE | F | 1.540.1.42 | 90 | | | 5.377.057 | | | | 5.377.057 | 5.377.057 | |
| 16071236103812.791 MANUTENCAO E DESENVOLVIMENTO DA INFORMATICA - ADM. DIRETA - IGUALDADE E EQUIDADE | F | 1.540.1.42 | 90 | | | 229.021 | | | | 229.021 | 229.021 | |
| 16071236506232.935 CRECHES | F | 1.540.1.42 | 50 | | | 12.503.340 | | | | 12.503.340 | 12.503.340 | |
| 16071236506232.947 CONSERVACAO PREDIAL DAS UNIDADES DA REDE PUBLICA MUNICIPAL DE ENSINO | F | 1.540.1.42 | 90 | | | 2.071.133 | | | | 2.071.133 | 2.071.133 | |
| 16081236103152.081 MANUTENCAO E REVITALIZACAO DAS UNIDADES ESCOLARES DA REDE DE ENSINO | F | 1.540.1.42 | 90 | | | 14.504.870 | | | | 14.504.870 | 14.504.870 | |
| 16081236103152.081 MANUTENCAO E REVITALIZACAO DAS UNIDADES ESCOLARES DA REDE DE ENSINO | F | 1.540.1.42 | 91 | | | 23.016.994 | | | | 23.016.994 | 23.016.994 | |
| 16081236103812.411 CONCESSIONARIAS DE SERVICOS PUBLICOS - ADM. DIRETA - IGUALDADE E EQUIDADE | F | 1.540.1.42 | 90 | | | 9.417.837 | | | | 9.417.837 | 9.417.837 | |
| 16081236103812.421 CONCESSIONARIAS DE SERVICOS PUBLICOS DE ENERGIA ELETRICA - ADM. DIRETA - IGUALDADE E EQUIDADE | F | 1.540.1.42 | 90 | | | 8.544.042 | | | | 8.544.042 | 8.544.042 | |
| 16081236103812.791 MANUTENCAO E DESENVOLVIMENTO DA INFORMATICA - ADM. DIRETA - IGUALDADE E EQUIDADE | F | 1.540.1.42 | 90 | | | 286.871 | | | | 286.871 | 286.871 | |
| 16081236506232.935 CRECHES | F | 1.540.1.42 | 50 | | | 24.085.447 | | | | 24.085.447 | 24.085.447 | |
| 16081236506232.947 CONSERVACAO PREDIAL DAS UNIDADES DA REDE PUBLICA MUNICIPAL DE ENSINO | F | 1.540.1.42 | 90 | | | 1.578.027 | | | | 1.578.027 | 1.578.027 | |
| 16091236103152.081 MANUTENCAO E REVITALIZACAO DAS UNIDADES ESCOLARES DA REDE DE ENSINO | F | 1.540.1.42 | 90 | | | 11.764.402 | | | | 11.764.402 | 11.764.402 | |
| 16091236103152.081 MANUTENCAO E REVITALIZACAO DAS UNIDADES ESCOLARES DA REDE DE ENSINO | F | 1.540.1.42 | 91 | | | 23.305.391 | | | | 23.305.391 | 23.305.391 | |
| 16091236103812.411 CONCESSIONARIAS DE SERVICOS PUBLICOS - ADM. DIRETA - IGUALDADE E EQUIDADE | F | 1.540.1.42 | 90 | | | 8.099.421 | | | | 8.099.421 | 8.099.421 | |
| 16091236103812.421 CONCESSIONARIAS DE SERVICOS PUBLICOS DE ENERGIA ELETRICA - ADM. DIRETA - IGUALDADE E EQUIDADE | F | 1.540.1.42 | 90 | | | 8.249.637 | | | | 8.249.637 | 8.249.637 | |
| 16091236103812.791 MANUTENCAO E DESENVOLVIMENTO DA INFORMATICA - ADM. DIRETA - IGUALDADE E EQUIDADE | F | 1.540.1.42 | 90 | | | 305.524 | | | | 305.524 | 305.524 | |
| 16091236506232.935 CRECHES | F | 1.540.1.42 | 50 | | | 19.005.560 | | | | 19.005.560 | 19.005.560 | |
| 16091236506232.947 CONSERVACAO PREDIAL DAS UNIDADES DA REDE PUBLICA MUNICIPAL DE ENSINO | F | 1.540.1.42 | 90 | | | 1.546.036 | | | | 1.546.036 | 1.546.036 | |
| 16101236103152.081 MANUTENCAO E REVITALIZACAO DAS UNIDADES ESCOLARES DA REDE DE ENSINO | F | 1.540.1.42 | 90 | | | 4.872.534 | | | | 4.872.534 | 4.872.534 | |
| 16101236103152.081 MANUTENCAO E REVITALIZACAO DAS UNIDADES ESCOLARES DA REDE DE ENSINO | F | 1.540.1.42 | 91 | | | 24.305.425 | | | | 24.305.425 | 24.305.425 | |
| 16101236103812.411 CONCESSIONARIAS DE SERVICOS PUBLICOS - ADM. DIRETA - IGUALDADE E EQUIDADE | F | 1.540.1.42 | 90 | | | 6.441.352 | | | | 6.441.352 | 6.441.352 | |
| 16101236103812.421 CONCESSIONARIAS DE SERVICOS PUBLICOS DE ENERGIA ELETRICA - ADM. DIRETA - IGUALDADE E EQUIDADE | F | 1.540.1.42 | 90 | | | 11.208.374 | | | | 11.208.374 | 11.208.374 | |
| 16101236103812.791 MANUTENCAO E DESENVOLVIMENTO DA INFORMATICA - ADM. DIRETA - IGUALDADE E EQUIDADE | F | 1.540.1.42 | 90 | | | 314.811 | | | | 314.811 | 314.811 | |

Projeto de Lei Orçamentária Anual - 2023



Assinado digitalmente por EDUARDO DA COSTA PAES.
 Autenticado digitalmente por DENISE MENDES DA SILVA.
 Documento Nº: 1145639.8092378-4273 - consulta à autenticidade em <https://acesso.processo.rio/sigaex/public/app/autenticar?n=1145639.8092378-4273>



SMFPRO202204326V01



**DEMONSTRATIVO DA APLICAÇÃO DOS RECURSOS NA MANUTENÇÃO E DESENVOLVIMENTO DO ENSINO - RECURSOS TRANSFERIDOS PELO FUNDEB
POR ÓRGÃO/UNIDADE ORÇAMENTÁRIA E CATEGORIA DE PROGRAMAÇÃO**

R\$ 1

| ESPECIFICAÇÃO | ESF. | FUNTE | MOD. APLIC. | PESSOAL E ENC. SOCIAIS | JUROS E ENC. DA DÍVIDA | OUTRAS DESP. CORRENTES | INVESTIMENTOS | INVERSÕES FINANCEIRAS | AMORTIZAÇÃO DA DÍVIDA | TOTAL | RECURSOS DO TESOUREIRO | RECURSOS DE OUTRAS FONTES |
|--|------|-----------|-------------|------------------------|------------------------|------------------------|---------------|-----------------------|-----------------------|----------------------|------------------------|---------------------------|
| 16 SECRETARIA MUNICIPAL DE EDUCACAO | | | | 3.063.746.000 | | 803.044.041 | | | | 3.866.790.041 | 3.866.790.041 | |
| 16101236506232.935 CRECHES | F | 1.540.142 | 50 | | | 14.437.505 | | | | 14.437.505 | 14.437.505 | |
| 16101236506232.947 CONSERVACAO PREDIAL DAS UNIDADES DA REDE PUBLICA MUNICIPAL DE ENSINO | F | 1.540.142 | 90 | | | 1.916.165 | | | | 1.916.165 | 1.916.165 | |
| 16111236103152.081 MANUTENCAO E REVITALIZACAO DAS UNIDADES ESCOLARES DA REDE DE ENSINO | F | 1.540.142 | 90 | | | 11.173.785 | | | | 11.173.785 | 11.173.785 | |
| 16111236103152.081 MANUTENCAO E REVITALIZACAO DAS UNIDADES ESCOLARES DA REDE DE ENSINO | F | 1.540.142 | 91 | | | 32.210.145 | | | | 32.210.145 | 32.210.145 | |
| 16111236103812.411 CONCESSIONARIAS DE SERVICOS PUBLICOS - ADM. DIRETA - IGUALDADE E EQUIDADE | F | 1.540.142 | 90 | | | 6.041.727 | | | | 6.041.727 | 6.041.727 | |
| 16111236103812.421 CONCESSIONARIAS DE SERVICOS PUBLICOS DE ENERGIA ELETRICA - ADM. DIRETA - IGUALDADE E EQUIDADE | F | 1.540.142 | 90 | | | 11.893.131 | | | | 11.893.131 | 11.893.131 | |
| 16111236103812.791 MANUTENCAO E DESENVOLVIMENTO DA INFORMATICA - ADM. DIRETA - IGUALDADE E EQUIDADE | F | 1.540.142 | 90 | | | 326.362 | | | | 326.362 | 326.362 | |
| 16111236506232.935 CRECHES | F | 1.540.142 | 50 | | | 62.840.302 | | | | 62.840.302 | 62.840.302 | |
| 16111236506232.947 CONSERVACAO PREDIAL DAS UNIDADES DA REDE PUBLICA MUNICIPAL DE ENSINO | F | 1.540.142 | 90 | | | 1.777.003 | | | | 1.777.003 | 1.777.003 | |
| 16161230690005.030 ENTIDADES FILANTROPICAS - PROGRAMA NACIONAL DE ALIMENTACAO - FNDE | F | 1.540.142 | 91 | | | 1.118.610 | | | | 1,118.610 | 1,118.610 | |
| 16161236103152.081 MANUTENCAO E REVITALIZACAO DAS UNIDADES ESCOLARES DA REDE DE ENSINO | F | 1.540.142 | 90 | | | 2.686.709 | | | | 2,686.709 | 2,686.709 | |
| 16161236103152.081 MANUTENCAO E REVITALIZACAO DAS UNIDADES ESCOLARES DA REDE DE ENSINO | F | 1.540.142 | 91 | | | 4.869.963 | | | | 4,869.963 | 4,869.963 | |
| 16161236103812.411 CONCESSIONARIAS DE SERVICOS PUBLICOS - ADM. DIRETA - IGUALDADE E EQUIDADE | F | 1.540.142 | 90 | | | 1.633.545 | | | | 1,633.545 | 1,633.545 | |
| 16161236103812.421 CONCESSIONARIAS DE SERVICOS PUBLICOS DE ENERGIA ELETRICA - ADM. DIRETA - IGUALDADE E EQUIDADE | F | 1.540.142 | 90 | | | 2.768.566 | | | | 2,768.566 | 2,768.566 | |
| 16161236103812.791 MANUTENCAO E DESENVOLVIMENTO DA INFORMATICA - ADM. DIRETA - IGUALDADE E EQUIDADE | F | 1.540.142 | 90 | | | 102.720 | | | | 102.720 | 102.720 | |
| 16161236506232.935 CRECHES | F | 1.540.142 | 50 | | | 5.970.380 | | | | 5,970.380 | 5,970.380 | |
| 16161236506232.947 CONSERVACAO PREDIAL DAS UNIDADES DA REDE PUBLICA MUNICIPAL DE ENSINO | F | 1.540.142 | 90 | | | 874.133 | | | | 874.133 | 874.133 | |
| TOTAL GERAL | | | | 3.063.746.000 | | 803.044.041 | | | | 3.866.790.041 | 3.866.790.041 | |
| TOTAL FISCAL | | | | 3.063.746.000 | | 803.044.041 | | | | 3.866.790.041 | 3.866.790.041 | |
| TOTAL SEGURIDADE SOCIAL | | | | | | | | | | | | |

Projeto de Lei Orçamentária Anual - 2023



Assinado digitalmente por EDUARDO DA COSTA PAES.
Autenticado digitalmente por DENISE MENDES DA SILVA.
Documento Nº: 1145639.8092378-4273 - consulta à autenticidade em <https://acesso.processo.rio/sigaex/public/app/autenticar?n=1145639.8092378-4273>



SMFPRO202204326V01



DEMONSTRATIVO DA APLICAÇÃO ANUAL DO MUNICÍPIO EM AÇÕES E SERVIÇOS PÚBLICOS DE SAÚDE



Assinado digitalmente por EDUARDO DA COSTA PAES.
Autenticado digitalmente por DENISE MENDES DA SILVA.
Documento Nº: 1145639.8092378-4273 - consulta à autenticidade em
<https://acesso.processo.rio/sigaex/public/app/autenticar?n=1145639.8092378-4273>



SMFPRO202204326V01



Assinado digitalmente por EDUARDO DA COSTA PAES.
Autenticado digitalmente por DENISE MENDES DA SILVA.
Documento Nº: 1145639.8092378-4273 - consulta à autenticidade em
<https://acesso.processo.rio/sigaex/public/app/autenticar?n=1145639.8092378-4273>



SMFPRO202204326V01





**DEMONSTRATIVO DA APLICAÇÃO ANUAL DO MUNICÍPIO EM AÇÕES E SERVIÇOS PÚBLICOS DE SAÚDE
EMENDA CONSTITUCIONAL Nº 29/00**

RECURSOS DO TESOIRO

RS 1

| RECEITA | | DESPESA | |
|---|-----------------------|--|----------------------|
| DISCRIMINAÇÃO | VALOR | DISCRIMINAÇÃO | VALOR |
| RECEITA TRIBUTÁRIA | 15.879.585.015 | | |
| . Imposto sobre a Propriedade Predial e Territorial Urbana | 4.362.299.903 | | |
| . Cota-Parte do Imposto de Renda Retido na Fonte | 1.947.552.162 | PESSOAL E ENCARGOS SOCIAIS | 1.659.691.000 |
| . Imposto sobre Transmissão 'Inter-Vivos' de Bens Imóveis e de Direitos reais sobre Imóveis | 1.319.835.621 | | |
| . Imposto sobre Serviços de Qualquer Natureza | 7.445.621.742 | OUTRAS DESPESAS CORRENTES | 2.227.758.867 |
| . Multas e Juros de Mora de Impostos | 107.777.472 | | |
| . Multas e Juros de Mora da Dívida Ativa de Impostos e Dívida Ativa de Impostos | 696.498.115 | INVESTIMENTOS / INVERSÕES FINANCEIRAS | 3.089 |
| TRANSFERÊNCIAS CONSTITUCIONAIS | 5.033.043.979 | | |
| . Cota-Parte do ICMS | 3.272.307.771 | | |
| . Cota-Parte do IPVA | 1.075.267.228 | | |
| . Cota-Parte do IPI-EXP | 79.568.552 | | |
| . Cota-Parte do FPM | 604.451.520 | | |
| . Cota-Parte do Imposto sobre a Propriedade Territorial Rural | 1.448.908 | | |
| TOTAL DA RECEITA (A) | 20.912.628.994 | TOTAL DAS APLICAÇÕES (B) | 3.887.452.956 |
| | | Percentual da Aplicação = B / A | 18,59% |

Projeto de Lei Orçamentária Anual - 2023



Assinado digitalmente por EDUARDO DA COSTA PAES.
Autenticado digitalmente por DENISE MENDES DA SILVA.
Documento Nº: 1145639.8092378-4273 - consulta à autenticidade em <https://acesso.processo.rio/sigaex/public/app/autenticar?n=1145639.8092378-4273>



SMFPRO202204326V01



DEMONSTRATIVO DA APLICAÇÃO ANUAL DO MUNICÍPIO EM AÇÕES E SERVIÇOS PÚBLICOS DE SAÚDE POR ÓRGÃO/UNIDADE ORÇAMENTÁRIA E CATEGORIA DE PROGRAMAÇÃO

R\$ 1

| ESPECIFICAÇÃO | ESF. | FONTE | MOD. APLIC. | PESSOAL E ENC. SOCIAIS | JUROS E ENC. DA DÍVIDA | OUTRAS DESP. CORRENTES | INVESTIMENTOS | INVERSÕES FINANCEIRAS | AMORTIZAÇÃO DA DÍVIDA | TOTAL | RECURSOS DO TESOURO | RECURSOS DE OUTRAS FONTES |
|--|------|------------|-------------|------------------------|------------------------|------------------------|---------------|-----------------------|-----------------------|----------------------|----------------------|---------------------------|
| 18 SECRETARIA MUNICIPAL DE SAUDE | | | | 1.659.691.000 | | 2.227.757.767 | 4.189 | | | 3.887.452.956 | 3.887.452.956 | |
| 18011012203802.160 APOIO ADMINISTRATIVO - LONGEVIDADE, BEM-ESTAR E TERRITORIO CONECTADO | S | 1.500.1.00 | 90 | | | 21.373.112 | 100 | | | 21.373.212 | 21.373.212 | |
| 18011012203802.160 APOIO ADMINISTRATIVO - LONGEVIDADE, BEM-ESTAR E TERRITORIO CONECTADO | S | 1.500.1.00 | 91 | | | 250.000 | | | | 250.000 | 250.000 | |
| 18011012203802.410 CONCESSIONARIAS DE SERVICOS PUBLICOS - ADM. DIRETA - LONGEVIDADE, BEM-ESTAR E TERRITORIO CONECTADO | S | 1.500.1.00 | 90 | | | 297.282 | | | | 297.282 | 297.282 | |
| 18011012203802.420 CONCESSIONARIAS DE SERVICOS PUBLICOS DE ENERGIA ELETRICA - ADM. DIRETA - LONGEVIDADE, BEM-ESTAR E TERRITORIO CONECTADO | S | 1.500.1.00 | 90 | | | 253.148 | | | | 253.148 | 253.148 | |
| 18011012503182.219 ADMINISTRACAO DOS CONSELHOS MUNICIPAL E DISTRITAL DE SAUDE | S | 1.500.1.19 | 90 | | | 91.200 | | | | 91.200 | 91.200 | |
| 18011012603182.018 MANUTENCAO DOS SISTEMAS DE GESTAO E LOGISTICA | S | 1.500.1.00 | 90 | | | 577.885 | | | | 577.885 | 577.885 | |
| 18011012603182.018 MANUTENCAO DOS SISTEMAS DE GESTAO E LOGISTICA | S | 1.500.1.19 | 90 | | | 11.095.272 | | | | 11.095.272 | 11.095.272 | |
| 18011012603802.790 MANUTENCAO E DESENVOLVIMENTO DA INFORMATICA - ADM. DIRETA - LONGEVIDADE, BEM-ESTAR E TERRITORIO CONECTADO | S | 1.500.1.00 | 90 | | | 3.705.757 | | | | 3.705.757 | 3.705.757 | |
| 18011012603802.790 MANUTENCAO E DESENVOLVIMENTO DA INFORMATICA - ADM. DIRETA - LONGEVIDADE, BEM-ESTAR E TERRITORIO CONECTADO | S | 1.500.1.19 | 91 | | | 11.977.477 | | | | 11.977.477 | 11.977.477 | |
| 18011012605642.220 REGULACAO DA ATENCAO ESPECIALIZADA | S | 1.500.1.00 | 50 | | | 13.970.442 | | | | 13.970.442 | 13.970.442 | |
| 18011012803182.041 MODERNIZACAO TECNOLOGICA DAS UNIDADES CAMPO DE ESTAGIO | S | 1.500.1.00 | 30 | | | 1.000 | | | | 1.000 | 1,000 | |
| 18011012803182.041 MODERNIZACAO TECNOLOGICA DAS UNIDADES CAMPO DE ESTAGIO | S | 1.500.1.00 | 90 | | | 1,000 | 1,000 | | | 2,000 | 2,000 | |
| 18011012803182.088 GESTAO DE TREINAMENTO E DESENVOLVIMENTO | S | 1.500.1.00 | 90 | | | 25.152.043 | | | | 25.152.043 | 25.152.043 | |
| 18011012803182.088 GESTAO DE TREINAMENTO E DESENVOLVIMENTO | S | 1.500.1.19 | 90 | | | 455.475 | | | | 455.475 | 455.475 | |
| 18011030103301.887 CONSTRUCAO, AMPLIACAO E REFORMA DE UNIDADES DE SAUDE DA FAMILIA | S | 1.500.1.00 | 90 | | | | 199 | | | 199 | 199 | |
| 18011030103302.128 ATENCAO A SAUDE ATRAVES DAS LINHAS DE CUIDADOS PARA DOENCAS E AGRAVOS | S | 1.500.1.19 | 91 | | | 100.000 | | | | 100.000 | 100.000 | |
| 18011030103302.218 ACOES ESTRATEGICAS DE PROMOCAO DA SAUDE E REDUCAO DE INIQUIDADES | S | 1.500.1.00 | 50 | | | 1.011.898 | | | | 1.011.898 | 1,011.898 | |
| 18011030103302.584 PESSOAL DO PROGRAMA SAUDE DA FAMILIA | S | 1.500.1.19 | 90 | 14.503.000 | | | | | | 14.503.000 | 14.503.000 | |
| 18011030203061.884 AQUISICAO DE EQUIPAMENTOS E MOBILIARIOS PARA A REDE DE UNIDADES HOSPITALARES | S | 1.500.1.00 | 90 | | | | 199 | | | 199 | 199 | |
| 18011030203062.009 MANUTENCAO DO CUSTEIO DA REDE HOSPITALAR | S | 1.500.1.00 | 91 | | | 3.224.898 | | | | 3.224.898 | 3,224.898 | |
| 18011030203182.149 ATENDIMENTO A DEMANDAS JUDICIAIS | S | 1.500.1.00 | 90 | | | 2.456.848 | | | | 2,456.848 | 2,456.848 | |
| 18011030203311.353 IMPLANTACAO DE PRONTUARIO ELETRONICO NAS UNIDADES DE PRONTO ATENDIMENTO (UPA) E COORDENACOES DE EMERGENCIA REGIONAL (CER) | S | 1.500.1.00 | 90 | | | | 199 | | | 199 | 199 | |
| 18011030203311.701 CONSTRUCAO, AMPLIACAO E REFORMA EM EMERGENCIAS | S | 1.500.1.00 | 90 | | | | 199 | | | 199 | 199 | |
| 18011030203802.207 PESSOAL DAS UNIDADES FEDERAIS DE SAUDE | S | 1.500.1.19 | 90 | 1.537.000 | | | | | | 1.537.000 | 1,537.000 | |

Projeto de Lei Orçamentária Anual - 2023



Assinado digitalmente por EDUARDO DA COSTA PAES.
 Autenticado digitalmente por DENISE MENDES DA SILVA.
 Documento Nº: 1145639.8092378-4273 - consulta à autenticidade em <https://acesso.processo.rio/sigaex/public/app/autenticar?n=1145639.8092378-4273>



SMFPRO202204326V01

DEMONSTRATIVO DA APLICAÇÃO ANUAL DO MUNICÍPIO EM AÇÕES E SERVIÇOS PÚBLICOS DE SAÚDE POR ÓRGÃO/UNIDADE ORÇAMENTÁRIA E CATEGORIA DE PROGRAMAÇÃO

R\$ 1

| | ESPECIFICAÇÃO | ESF. | FONTE | MOD. APLIC. | PESSOAL E ENC. SOCIAIS | JUROS E ENC. DA DÍVIDA | OUTRAS DESP. CORRENTES | INVESTIMENTOS | INVERSÕES FINANCEIRAS | AMORTIZAÇÃO DA DÍVIDA | TOTAL | RECURSOS DO TESOUREIRO | RECURSOS DE OUTRAS FONTES |
|--------------------|---|------|------------|-------------|------------------------|------------------------|------------------------|---------------|-----------------------|-----------------------|----------------------|------------------------|---------------------------|
| 18 | SECRETARIA MUNICIPAL DE SAÚDE | | | | 1.659.691.000 | | 2.227.757.767 | 4.189 | | | 3.887.452.956 | 3.887.452.956 | |
| 18011030203802.340 | DESPESAS OBRIGATORIAS E OUTROS CUSTEIOS DA ADMINISTRACAO DIRETA - LONGEVIDADE, BEM-ESTAR E TERRITORIO CONECTADO | S | 1.500.1.19 | 90 | | | 12.903.000 | | | | 12.903.000 | 12.903.000 | |
| 18011030203802.380 | GASTOS COM PESSOAL - OBRIGACOES PATRONAIS E OUTROS BENEFICIOS - LONGEVIDADE, BEM-ESTAR E TERRITORIO CONECTADO | S | 1.500.1.19 | 90 | 129.831.000 | | 10.000 | | | | 129.841.000 | 129.841.000 | |
| 18011030203802.380 | GASTOS COM PESSOAL - OBRIGACOES PATRONAIS E OUTROS BENEFICIOS - LONGEVIDADE, BEM-ESTAR E TERRITORIO CONECTADO | S | 1.500.1.64 | 91 | 74.691.000 | | | | | | 74.691.000 | 74.691.000 | |
| 18011030203802.380 | GASTOS COM PESSOAL - OBRIGACOES PATRONAIS E OUTROS BENEFICIOS - LONGEVIDADE, BEM-ESTAR E TERRITORIO CONECTADO | S | 1.500.1.73 | 91 | 320.082.000 | | | | | | 320.082.000 | 320.082.000 | |
| 18011030203802.520 | PROVISAO DE GASTOS COM PESSOAL - LONGEVIDADE, BEM-ESTAR E TERRITORIO CONECTADO | S | 1.500.1.19 | 90 | 152.429.000 | | | | | | 152.429.000 | 152.429.000 | |
| 18011030204261.354 | IMPLANTACAO DE PRONTUARIO ELETRONICO NOS CENTROS DE SAUDE MENTAL | S | 1.500.1.00 | 90 | | | | 199 | | | 199 | 199 | |
| 18011030204261.766 | IMPLANTACAO E ADAPTACAO DE CENTROS DE SAUDE MENTAL | S | 1.500.1.00 | 90 | | | | 199 | | | 199 | 199 | |
| 18011030204262.746 | ACOES DE ATENCAO PSICOSSOCIAL | S | 1.500.1.19 | 91 | | | 39.504.446 | | | | 39.504.446 | 39.504.446 | |
| 18011030204262.748 | ACOES DE DESINSTITUCIONALIZACAO EM SAUDE MENTAL | S | 1.500.1.19 | 90 | | | 5.615.438 | | | | 5.615.438 | 5.615.438 | |
| 18011030205642.150 | ATENDIMENTO MOVEL DE URGENCIA | S | 1.500.1.19 | 90 | | | 2.930.872 | | | | 2.930.872 | 2.930.872 | |
| 18011030205642.224 | QUALIFICACAO DA AUDITORIA DAS UNIDADES DO SUS | S | 1.500.1.00 | 90 | | | 300.000 | | | | 300.000 | 300.000 | |
| 18011030206001.355 | AQUISICAO DE EQUIPAMENTOS E MOBILIARIO PARA A REDE DE UNIDADES DE MEDIA COMPLEXIDADE | S | 1.500.1.00 | 90 | | | | 199 | | | 199 | 199 | |
| 18011030206001.883 | CONSTRUCAO, AMPLIACAO E REFORMA DE POLICLINICAS | S | 1.500.1.00 | 90 | | | | 199 | | | 199 | 199 | |
| 18011030206002.223 | PROVIMENTO DE TECNOLOGIA ASSISTIVA PARA A PESSOA COM DEFICIENCIA | S | 1.500.1.00 | 90 | | | 1.500.000 | | | | 1.500.000 | 1.500.000 | |
| 18011030206002.701 | SERVICO DE ATENCAO DOMICILIAR (SAD) | S | 1.500.1.00 | 50 | | | 1.556.238 | | | | 1.556.238 | 1.556.238 | |
| 18011030206002.958 | AMPLIACAO E QUALIFICACAO DA ATENCAO ESPECIALIZADA | S | 1.500.1.19 | 50 | | | 135.416.868 | | | | 135.416.868 | 135.416.868 | |
| 18011030303302.849 | ASSISTENCIA FARMACEUTICA BASICA | S | 1.500.1.00 | 90 | | | 42.228.087 | | | | 42.228.087 | 42.228.087 | |
| 18011030503081.888 | REFORMA, AMPLIACAO E ADEQUACAO DAS INSTALACOES DA VIGILANCIA EM SAUDE | S | 1.500.1.00 | 90 | | | | 499 | | | 499 | 499 | |
| 18011030503082.969 | ATIVIDADES DE IMUNIZACAO | S | 1.500.1.19 | 91 | | | 300.000 | | | | 300.000 | 300.000 | |
| 18011030503082.970 | VIGILANCIA EM SAUDE AMBIENTAL | S | 1.500.1.19 | 91 | | | 200.000 | | | | 200.000 | 200.000 | |
| 18051030103302.854 | MANUTENCAO DA REDE DE ATENCAO PRIMARIA A SAUDE | S | 1.500.1.00 | 50 | | | 8.168.504 | | | | 8.168.504 | 8.168.504 | |
| 18051030103302.854 | MANUTENCAO DA REDE DE ATENCAO PRIMARIA A SAUDE | S | 1.500.1.00 | 90 | | | 180.000 | | | | 180.000 | 180.000 | |
| 18051030103302.854 | MANUTENCAO DA REDE DE ATENCAO PRIMARIA A SAUDE | S | 1.500.1.19 | 90 | | | 636.500 | | | | 636.500 | 636.500 | |
| 18051030103802.410 | CONCESSIONARIAS DE SERVICOS PUBLICOS - ADM. DIRETA - LONGEVIDADE, BEM-ESTAR E TERRITORIO CONECTADO | S | 1.500.1.00 | 90 | | | 504.450 | | | | 504.450 | 504.450 | |

Projeto de Lei Orçamentária Anual - 2023



Assinado digitalmente por EDUARDO DA COSTA PAES.
 Autenticado digitalmente por DENISE MENDES DA SILVA.
 Documento Nº: 1145639.8092378-4273 - consulta à autenticidade em <https://acesso.processo.rio/sigaex/public/app/autenticar?n=1145639.8092378-4273>



SMFPRO202204326V01

DEMONSTRATIVO DA APLICAÇÃO ANUAL DO MUNICÍPIO EM AÇÕES E SERVIÇOS PÚBLICOS DE SAÚDE POR ÓRGÃO/UNIDADE ORÇAMENTÁRIA E CATEGORIA DE PROGRAMAÇÃO

R\$ 1

| ESPECIFICAÇÃO | ESF. | FONTE | MOD. APLIC. | PESSOAL E ENC. SOCIAIS | JUROS E ENC. DA DÍVIDA | OUTRAS DESP. CORRENTES | INVESTIMENTOS | INVERSÕES FINANCEIRAS | AMORTIZAÇÃO DA DÍVIDA | TOTAL | RECURSOS DO TESOURO | RECURSOS DE OUTRAS FONTES |
|---|------|------------|-------------|------------------------|------------------------|------------------------|---------------|-----------------------|-----------------------|----------------------|----------------------|---------------------------|
| 18 SECRETARIA MUNICIPAL DE SAUDE | | | | 1.659.691.000 | | 2.227.757.767 | 4.189 | | | 3.887.452.956 | 3.887.452.956 | |
| 18051030103802.420 CONCESSIONARIAS DE SERVICOS PUBLICOS DE ENERGIA ELETRICA - ADM. DIRETA - LONGEVIDADE, BEM-ESTAR E TERRITORIO CONECTADO | S | 1.500.1.00 | 90 | | | 2.180.000 | | | | 2.180.000 | 2.180.000 | |
| 18051030103802.520 PROVISAO DE GASTOS COM PESSOAL - LONGEVIDADE, BEM-ESTAR E TERRITORIO CONECTADO | S | 1.500.1.19 | 90 | 40.872.000 | | | | | | 40.872.000 | 40.872.000 | |
| 18061030103302.854 MANUTENCAO DA REDE DE ATENCAO PRIMARIA A SAUDE | S | 1.500.1.00 | 50 | | | 10.492.897 | | | | 10.492.897 | 10.492.897 | |
| 18061030103302.854 MANUTENCAO DA REDE DE ATENCAO PRIMARIA A SAUDE | S | 1.500.1.19 | 50 | | | 27.360.037 | | | | 27.360.037 | 27.360.037 | |
| 18061030103302.854 MANUTENCAO DA REDE DE ATENCAO PRIMARIA A SAUDE | S | 1.500.1.19 | 90 | | | 150.000 | | | | 150.000 | 150.000 | |
| 18061030103802.410 CONCESSIONARIAS DE SERVICOS PUBLICOS - ADM. DIRETA - LONGEVIDADE, BEM-ESTAR E TERRITORIO CONECTADO | S | 1.500.1.00 | 90 | | | 365.098 | | | | 365.098 | 365.098 | |
| 18061030103802.520 PROVISAO DE GASTOS COM PESSOAL - LONGEVIDADE, BEM-ESTAR E TERRITORIO CONECTADO | S | 1.500.1.19 | 90 | 26.887.000 | | | | | | 26.887.000 | 26.887.000 | |
| 18071030103302.854 MANUTENCAO DA REDE DE ATENCAO PRIMARIA A SAUDE | S | 1.500.1.00 | 50 | | | 19.079.455 | | | | 19.079.455 | 19.079.455 | |
| 18071030103302.854 MANUTENCAO DA REDE DE ATENCAO PRIMARIA A SAUDE | S | 1.500.1.19 | 90 | | | 900.000 | | | | 900.000 | 900.000 | |
| 18071030103802.410 CONCESSIONARIAS DE SERVICOS PUBLICOS - ADM. DIRETA - LONGEVIDADE, BEM-ESTAR E TERRITORIO CONECTADO | S | 1.500.1.00 | 90 | | | 547.625 | | | | 547.625 | 547.625 | |
| 18071030103802.420 CONCESSIONARIAS DE SERVICOS PUBLICOS DE ENERGIA ELETRICA - ADM. DIRETA - LONGEVIDADE, BEM-ESTAR E TERRITORIO CONECTADO | S | 1.500.1.00 | 90 | | | 1.440.000 | | | | 1.440.000 | 1.440.000 | |
| 18071030103802.520 PROVISAO DE GASTOS COM PESSOAL - LONGEVIDADE, BEM-ESTAR E TERRITORIO CONECTADO | S | 1.500.1.19 | 90 | 37.837.000 | | | | | | 37.837.000 | 37.837.000 | |
| 18071030204262.746 ACOES DE ATENCAO PSICOSSOCIAL | S | 1.500.1.00 | 90 | | | 207.000 | | | | 207.000 | 207.000 | |
| 18081030103302.854 MANUTENCAO DA REDE DE ATENCAO PRIMARIA A SAUDE | S | 1.500.1.00 | 50 | | | 13.569.104 | | | | 13.569.104 | 13.569.104 | |
| 18081030103302.854 MANUTENCAO DA REDE DE ATENCAO PRIMARIA A SAUDE | S | 1.500.1.19 | 50 | | | 20.379.664 | | | | 20.379.664 | 20.379.664 | |
| 18081030103802.410 CONCESSIONARIAS DE SERVICOS PUBLICOS - ADM. DIRETA - LONGEVIDADE, BEM-ESTAR E TERRITORIO CONECTADO | S | 1.500.1.00 | 90 | | | 1.005.493 | | | | 1.005.493 | 1.005.493 | |
| 18081030103802.420 CONCESSIONARIAS DE SERVICOS PUBLICOS DE ENERGIA ELETRICA - ADM. DIRETA - LONGEVIDADE, BEM-ESTAR E TERRITORIO CONECTADO | S | 1.500.1.00 | 90 | | | 5.850.000 | | | | 5.850.000 | 5.850.000 | |
| 18081030103802.520 PROVISAO DE GASTOS COM PESSOAL - LONGEVIDADE, BEM-ESTAR E TERRITORIO CONECTADO | S | 1.500.1.19 | 90 | 49.767.000 | | | | | | 49.767.000 | 49.767.000 | |
| 18091030103802.410 CONCESSIONARIAS DE SERVICOS PUBLICOS - ADM. DIRETA - LONGEVIDADE, BEM-ESTAR E TERRITORIO CONECTADO | S | 1.500.1.00 | 90 | | | 1.643.400 | | | | 1.643.400 | 1.643.400 | |
| 18091030103802.420 CONCESSIONARIAS DE SERVICOS PUBLICOS DE ENERGIA ELETRICA - ADM. DIRETA - LONGEVIDADE, BEM-ESTAR E TERRITORIO CONECTADO | S | 1.500.1.00 | 90 | | | 3.735.000 | | | | 3.735.000 | 3.735.000 | |
| 18091030103802.520 PROVISAO DE GASTOS COM PESSOAL - LONGEVIDADE, BEM-ESTAR E TERRITORIO CONECTADO | S | 1.500.1.19 | 90 | 37.245.000 | | | | | | 37.245.000 | 37.245.000 | |
| 18101030103302.854 MANUTENCAO DA REDE DE ATENCAO PRIMARIA A SAUDE | S | 1.500.1.00 | 50 | | | 20.048.709 | | | | 20.048.709 | 20.048.709 | |
| 18101030103302.854 MANUTENCAO DA REDE DE ATENCAO PRIMARIA A SAUDE | S | 1.500.1.00 | 90 | | | 1.630.000 | | | | 1.630.000 | 1.630.000 | |
| 18101030103302.854 MANUTENCAO DA REDE DE ATENCAO PRIMARIA A SAUDE | S | 1.500.1.19 | 50 | | | 20.048.709 | | | | 20.048.709 | 20.048.709 | |
| 18101030103802.410 CONCESSIONARIAS DE SERVICOS PUBLICOS - ADM. DIRETA - LONGEVIDADE, BEM-ESTAR E TERRITORIO CONECTADO | S | 1.500.1.00 | 90 | | | 1.167.420 | | | | 1.167.420 | 1.167.420 | |

Projeto de Lei Orçamentária Anual - 2023



Assinado digitalmente por EDUARDO DA COSTA PAES.
 Autenticado digitalmente por DENISE MENDES DA SILVA.
 Documento Nº: 1145639.8092378-4273 - consulta à autenticidade em <https://acesso.processo.rio/sigaex/public/app/autenticar?n=1145639.8092378-4273>



SMFPRO202204326V01



DEMONSTRATIVO DA APLICAÇÃO ANUAL DO MUNICÍPIO EM AÇÕES E SERVIÇOS PÚBLICOS DE SAÚDE POR ÓRGÃO/UNIDADE ORÇAMENTÁRIA E CATEGORIA DE PROGRAMAÇÃO

R\$ 1

| ESPECIFICAÇÃO | ESF. | FONTE | MOD. APLIC. | PESSOAL E ENC. SOCIAIS | JUROS E ENC. DA DÍVIDA | OUTRAS DESP. CORRENTES | INVESTIMENTOS | INVERSÕES FINANCEIRAS | AMORTIZAÇÃO DA DÍVIDA | TOTAL | RECURSOS DO TESOUREIRO | RECURSOS DE OUTRAS FONTES |
|---|------|------------|-------------|------------------------|------------------------|------------------------|---------------|-----------------------|-----------------------|----------------------|------------------------|---------------------------|
| 18 SECRETARIA MUNICIPAL DE SAUDE | | | | 1.659.691.000 | | 2.227.757.767 | 4.189 | | | 3.887.452.956 | 3.887.452.956 | |
| 18101030103802.420 CONCESSIONARIAS DE SERVICOS PUBLICOS DE ENERGIA ELETRICA - ADM. DIRETA - LONGEVIDADE, BEM-ESTAR E TERRITORIO CONECTADO | S | 1.500.1.00 | 90 | | | 4.949.313 | | | | 4.949.313 | 4.949.313 | |
| 18101030103802.520 PROVISAO DE GASTOS COM PESSOAL - LONGEVIDADE, BEM-ESTAR E TERRITORIO CONECTADO | S | 1.500.1.19 | 90 | 54.842.000 | | | | | | 54.842.000 | 54.842.000 | |
| 18111030103302.854 MANUTENCAO DA REDE DE ATENCAO PRIMARIA A SAUDE | S | 1.500.1.19 | 50 | | | 65.542.737 | | | | 65.542.737 | 65.542.737 | |
| 18111030103302.854 MANUTENCAO DA REDE DE ATENCAO PRIMARIA A SAUDE | S | 1.500.1.19 | 90 | | | 1.058.698 | | | | 1.058.698 | 1.058.698 | |
| 18111030103802.410 CONCESSIONARIAS DE SERVICOS PUBLICOS - ADM. DIRETA - LONGEVIDADE, BEM-ESTAR E TERRITORIO CONECTADO | S | 1.500.1.00 | 90 | | | 1.086.300 | | | | 1.086.300 | 1.086.300 | |
| 18111030103802.420 CONCESSIONARIAS DE SERVICOS PUBLICOS DE ENERGIA ELETRICA - ADM. DIRETA - LONGEVIDADE, BEM-ESTAR E TERRITORIO CONECTADO | S | 1.500.1.00 | 90 | | | 2.340.000 | | | | 2.340.000 | 2.340.000 | |
| 18111030103802.520 PROVISAO DE GASTOS COM PESSOAL - LONGEVIDADE, BEM-ESTAR E TERRITORIO CONECTADO | S | 1.500.1.19 | 90 | 34.583.000 | | | | | | 34.583.000 | 34.583.000 | |
| 18121030103302.854 MANUTENCAO DA REDE DE ATENCAO PRIMARIA A SAUDE | S | 1.500.1.00 | 50 | | | 14.083.360 | | | | 14.083.360 | 14.083.360 | |
| 18121030103302.854 MANUTENCAO DA REDE DE ATENCAO PRIMARIA A SAUDE | S | 1.500.1.19 | 50 | | | 145.950.272 | | | | 145.950.272 | 145.950.272 | |
| 18121030103302.854 MANUTENCAO DA REDE DE ATENCAO PRIMARIA A SAUDE | S | 1.500.1.19 | 90 | | | 1.575.000 | | | | 1.575.000 | 1.575.000 | |
| 18121030103802.410 CONCESSIONARIAS DE SERVICOS PUBLICOS - ADM. DIRETA - LONGEVIDADE, BEM-ESTAR E TERRITORIO CONECTADO | S | 1.500.1.00 | 90 | | | 1.983.150 | | | | 1.983.150 | 1.983.150 | |
| 18121030103802.420 CONCESSIONARIAS DE SERVICOS PUBLICOS DE ENERGIA ELETRICA - ADM. DIRETA - LONGEVIDADE, BEM-ESTAR E TERRITORIO CONECTADO | S | 1.500.1.00 | 90 | | | 3.600.000 | | | | 3.600.000 | 3.600.000 | |
| 18121030103802.520 PROVISAO DE GASTOS COM PESSOAL - LONGEVIDADE, BEM-ESTAR E TERRITORIO CONECTADO | S | 1.500.1.19 | 90 | 52.148.000 | | | | | | 52.148.000 | 52.148.000 | |
| 18121030204262.746 ACOES DE ATENCAO PSICOSSOCIAL | S | 1.500.1.19 | 90 | | | 225.000 | | | | 225.000 | 225.000 | |
| 18131030103302.854 MANUTENCAO DA REDE DE ATENCAO PRIMARIA A SAUDE | S | 1.500.1.00 | 50 | | | 45.248.821 | | | | 45.248.821 | 45.248.821 | |
| 18131030103302.854 MANUTENCAO DA REDE DE ATENCAO PRIMARIA A SAUDE | S | 1.500.1.00 | 90 | | | 1.500.000 | | | | 1.500.000 | 1.500.000 | |
| 18131030103302.854 MANUTENCAO DA REDE DE ATENCAO PRIMARIA A SAUDE | S | 1.500.1.19 | 50 | | | 23.614.403 | | | | 23.614.403 | 23.614.403 | |
| 18131030103802.410 CONCESSIONARIAS DE SERVICOS PUBLICOS - ADM. DIRETA - LONGEVIDADE, BEM-ESTAR E TERRITORIO CONECTADO | S | 1.500.1.00 | 90 | | | 989.062 | | | | 989.062 | 989.062 | |
| 18131030103802.420 CONCESSIONARIAS DE SERVICOS PUBLICOS DE ENERGIA ELETRICA - ADM. DIRETA - LONGEVIDADE, BEM-ESTAR E TERRITORIO CONECTADO | S | 1.500.1.00 | 90 | | | 3.420.000 | | | | 3.420.000 | 3.420.000 | |
| 18131030103802.520 PROVISAO DE GASTOS COM PESSOAL - LONGEVIDADE, BEM-ESTAR E TERRITORIO CONECTADO | S | 1.500.1.19 | 90 | 62.993.000 | | | | | | 62.993.000 | 62.993.000 | |
| 18141030103302.854 MANUTENCAO DA REDE DE ATENCAO PRIMARIA A SAUDE | S | 1.500.1.00 | 90 | | | 201.608 | | | | 201.608 | 201.608 | |
| 18141030103302.854 MANUTENCAO DA REDE DE ATENCAO PRIMARIA A SAUDE | S | 1.500.1.19 | 50 | | | 90.052.265 | | | | 90.052.265 | 90.052.265 | |
| 18141030103802.410 CONCESSIONARIAS DE SERVICOS PUBLICOS - ADM. DIRETA - LONGEVIDADE, BEM-ESTAR E TERRITORIO CONECTADO | S | 1.500.1.00 | 90 | | | 1.344.932 | | | | 1.344.932 | 1.344.932 | |
| 18141030103802.420 CONCESSIONARIAS DE SERVICOS PUBLICOS DE ENERGIA ELETRICA - ADM. DIRETA - LONGEVIDADE, BEM-ESTAR E TERRITORIO CONECTADO | S | 1.500.1.00 | 90 | | | 3.150.000 | | | | 3.150.000 | 3.150.000 | |

Projeto de Lei Orçamentária Anual - 2023



Assinado digitalmente por EDUARDO DA COSTA PAES.
 Autenticado digitalmente por DENISE MENDES DA SILVA.
 Documento Nº: 1145639.8092378-4273 - consulta à autenticidade em <https://acesso.processo.rio/sigaex/public/app/autenticar?n=1145639.8092378-4273>



SMFPRO202204326V01

DEMONSTRATIVO DA APLICAÇÃO ANUAL DO MUNICÍPIO EM AÇÕES E SERVIÇOS PÚBLICOS DE SAÚDE POR ÓRGÃO/UNIDADE ORÇAMENTÁRIA E CATEGORIA DE PROGRAMAÇÃO

R\$ 1

| | ESPECIFICAÇÃO | ESF. | FONTE | MOD. APLIC. | PESSOAL E ENC. SOCIAIS | JUROS E ENC. DA DÍVIDA | OUTRAS DESP. CORRENTES | INVESTIMENTOS | INVERSÕES FINANCEIRAS | AMORTIZAÇÃO DA DÍVIDA | TOTAL | RECURSOS DO TESOUREIRO | RECURSOS DE OUTRAS FONTES |
|--------------------|--|------|------------|-------------|------------------------|------------------------|------------------------|---------------|-----------------------|-----------------------|----------------------|------------------------|---------------------------|
| 18 | SECRETARIA MUNICIPAL DE SAÚDE | | | | 1.659.691.000 | | 2.227.757.767 | 4.189 | | | 3.887.452.956 | 3.887.452.956 | |
| 18141030103802.520 | PROVISAO DE GASTOS COM PESSOAL - LONGEVIDADE, BEM-ESTAR E TERRITORIO CONECTADO | S | 1.500.1.19 | 90 | 38.290.000 | | | | | | 38.290.000 | 38.290.000 | |
| 18141030204262.746 | ACOES DE ATENCAO PSICOSSOCIAL | S | 1.500.1.19 | 90 | | | 447.265 | | | | 447.265 | 447.265 | |
| 18151012603802.790 | MANUTENCAO E DESENVOLVIMENTO DA INFORMATICA - ADM. DIRETA - LONGEVIDADE, BEM-ESTAR E TERRITORIO CONECTADO | S | 1.500.1.00 | 90 | | | 60.980 | | | | 60.980 | 60.980 | |
| 18151030403091.169 | REESTRUTURACAO DAS UNIDADES DE VIGILANCIA SANITARIA E DE CONTROLE DE ZONOSSES | S | 1.500.1.00 | 90 | | | | 998 | | | 998 | 998 | |
| 18151030403182.255 | MANUTENCAO PREVENTIVA E CORRETIVA PREDIAL E DE SISTEMAS DE REFRIGERACAO | S | 1.500.1.00 | 90 | | | 1.822.177 | | | | 1.822.177 | 1.822.177 | |
| 18151030403802.410 | CONCESSIONARIAS DE SERVICOS PUBLICOS - ADM. DIRETA - LONGEVIDADE, BEM-ESTAR E TERRITORIO CONECTADO | S | 1.500.1.00 | 90 | | | 913.272 | | | | 913.272 | 913.272 | |
| 18151030403802.420 | CONCESSIONARIAS DE SERVICOS PUBLICOS DE ENERGIA ELETRICA - ADM. DIRETA - LONGEVIDADE, BEM-ESTAR E TERRITORIO CONECTADO | S | 1.500.1.00 | 90 | | | 1.125.000 | | | | 1.125.000 | 1.125.000 | |
| 18151030403802.520 | PROVISAO DE GASTOS COM PESSOAL - LONGEVIDADE, BEM-ESTAR E TERRITORIO CONECTADO | S | 1.500.1.00 | 90 | 1.000 | | | | | | 1.000 | 1.000 | |
| 18151030403802.520 | PROVISAO DE GASTOS COM PESSOAL - LONGEVIDADE, BEM-ESTAR E TERRITORIO CONECTADO | S | 1.500.1.19 | 90 | 26.000 | | | | | | 26.000 | 26.000 | |
| 18611030203062.009 | MANUTENCAO DO CUSTEIO DA REDE HOSPITALAR | S | 1.500.1.00 | 90 | | | 20.814.788 | | | | 20.814.788 | 20.814.788 | |
| 18611030203062.009 | MANUTENCAO DO CUSTEIO DA REDE HOSPITALAR | S | 1.500.1.00 | 91 | | | 20.040.957 | | | | 20.040.957 | 20.040.957 | |
| 18611030203062.009 | MANUTENCAO DO CUSTEIO DA REDE HOSPITALAR | S | 1.500.1.19 | 90 | | | 11.550 | | | | 11.550 | 11.550 | |
| 18611030203062.009 | MANUTENCAO DO CUSTEIO DA REDE HOSPITALAR | S | 1.500.1.19 | 91 | | | 53.078.789 | | | | 53.078.789 | 53.078.789 | |
| 18611030203062.151 | MANUTENCAO DO CUSTEIO DAS MATERNIDADES | S | 1.500.1.00 | 50 | | | 18.130.889 | | | | 18.130.889 | 18.130.889 | |
| 18611030203312.776 | MANUTENCAO DO CUSTEIO DAS COORDENACOES DE EMERGENCIA REGIONAIS (CER) | S | 1.500.1.19 | 50 | | | 12.135.456 | | | | 12.135.456 | 12.135.456 | |
| 18611030203802.410 | CONCESSIONARIAS DE SERVICOS PUBLICOS - ADM. DIRETA - LONGEVIDADE, BEM-ESTAR E TERRITORIO CONECTADO | S | 1.500.1.00 | 90 | | | 4.352.768 | | | | 4.352.768 | 4.352.768 | |
| 18611030203802.420 | CONCESSIONARIAS DE SERVICOS PUBLICOS DE ENERGIA ELETRICA - ADM. DIRETA - LONGEVIDADE, BEM-ESTAR E TERRITORIO CONECTADO | S | 1.500.1.00 | 90 | | | 8.100.000 | | | | 8.100.000 | 8.100.000 | |
| 18611030203802.520 | PROVISAO DE GASTOS COM PESSOAL - LONGEVIDADE, BEM-ESTAR E TERRITORIO CONECTADO | S | 1.500.1.19 | 90 | 71.967.000 | | | | | | 71.967.000 | 71.967.000 | |
| 18621030203062.011 | CEGONHA CARIOCA | S | 1.500.1.00 | 90 | | | 492.584 | | | | 492.584 | 492.584 | |
| 18621030203062.011 | CEGONHA CARIOCA | S | 1.500.1.19 | 91 | | | 22.304.549 | | | | 22.304.549 | 22.304.549 | |
| 18621030203062.151 | MANUTENCAO DO CUSTEIO DAS MATERNIDADES | S | 1.500.1.00 | 90 | | | 821.084 | | | | 821.084 | 821.084 | |
| 18621030203062.151 | MANUTENCAO DO CUSTEIO DAS MATERNIDADES | S | 1.500.1.19 | 90 | | | 4.158.060 | | | | 4.158.060 | 4.158.060 | |
| 18621030203182.255 | MANUTENCAO PREVENTIVA E CORRETIVA PREDIAL E DE SISTEMAS DE REFRIGERACAO | S | 1.500.1.00 | 90 | | | 1.277.903 | | | | 1.277.903 | 1.277.903 | |
| 18621030203802.410 | CONCESSIONARIAS DE SERVICOS PUBLICOS - ADM. DIRETA - LONGEVIDADE, BEM-ESTAR E TERRITORIO CONECTADO | S | 1.500.1.00 | 90 | | | 683.014 | | | | 683.014 | 683.014 | |
| 18621030203802.420 | CONCESSIONARIAS DE SERVICOS PUBLICOS DE ENERGIA ELETRICA - ADM. DIRETA - LONGEVIDADE, BEM-ESTAR E TERRITORIO CONECTADO | S | 1.500.1.00 | 90 | | | 1.485.000 | | | | 1.485.000 | 1.485.000 | |

Projeto de Lei Orçamentária Anual - 2023



Assinado digitalmente por EDUARDO DA COSTA PAES.
 Autenticado digitalmente por DENISE MENDES DA SILVA.
 Documento Nº: 1145639.8092378-4273 - consulta à autenticidade em <https://acesso.processo.rio/sigaex/public/app/autenticar?n=1145639.8092378-4273>



SMFPRO202204326V01



DEMONSTRATIVO DA APLICAÇÃO ANUAL DO MUNICÍPIO EM AÇÕES E SERVIÇOS PÚBLICOS DE SAÚDE POR ÓRGÃO/UNIDADE ORÇAMENTÁRIA E CATEGORIA DE PROGRAMAÇÃO

R\$ 1

| ESPECIFICAÇÃO | ESF. | FUNTE | MOD. APLIC. | PESSOAL E ENC. SOCIAIS | JUROS E ENC. DA DÍVIDA | OUTRAS DESP. CORRENTES | INVESTIMENTOS | INVERSÕES FINANCEIRAS | AMORTIZAÇÃO DA DÍVIDA | TOTAL | RECURSOS DO TESOUREIRO | RECURSOS DE OUTRAS FONTES |
|---|------|------------|-------------|------------------------|------------------------|------------------------|---------------|-----------------------|-----------------------|----------------------|------------------------|---------------------------|
| 18 SECRETARIA MUNICIPAL DE SAÚDE | | | | 1.659.691.000 | | 2.227.757.767 | 4.189 | | | 3.887.452.956 | 3.887.452.956 | |
| 18621030203802.520 | S | 1.500.1.19 | 90 | 33.018.000 | | | | | | 33.018.000 | 33.018.000 | |
| 18641030203062.009 | S | 1.500.1.00 | 90 | | | 8.649.704 | | | | 8.649.704 | 8.649.704 | |
| 18641030203062.009 | S | 1.500.1.00 | 91 | | | 8.041.350 | | | | 8.041.350 | 8.041.350 | |
| 18641030203062.009 | S | 1.500.1.19 | 90 | | | 3.955.069 | | | | 3.955.069 | 3.955.069 | |
| 18641030203062.009 | S | 1.500.1.19 | 91 | | | 18.914.821 | | | | 18.914.821 | 18.914.821 | |
| 18641030203182.255 | S | 1.500.1.19 | 90 | | | 1.998.211 | | | | 1.998.211 | 1.998.211 | |
| 18641030203312.776 | S | 1.500.1.00 | 50 | | | 26.179.382 | | | | 26.179.382 | 26.179.382 | |
| 18641030203312.851 | S | 1.500.1.00 | 90 | | | 1.000.000 | | | | 1.000.000 | 1.000.000 | |
| 18641030203802.410 | S | 1.500.1.00 | 90 | | | 2.535.352 | | | | 2.535.352 | 2.535.352 | |
| 18641030203802.420 | S | 1.500.1.00 | 90 | | | 5.400.000 | | | | 5.400.000 | 5.400.000 | |
| 18641030203802.520 | S | 1.500.1.19 | 90 | 65.227.000 | | | | | | 65.227.000 | 65.227.000 | |
| 18671030203062.009 | S | 1.500.1.00 | 90 | | | 1.036.912 | | | | 1.036.912 | 1.036.912 | |
| 18671030203062.009 | S | 1.500.1.00 | 91 | | | 11.565.349 | | | | 11.565.349 | 11.565.349 | |
| 18671030203062.009 | S | 1.500.1.19 | 90 | | | 2.787.386 | | | | 2.787.386 | 2.787.386 | |
| 18671030203802.410 | S | 1.500.1.00 | 90 | | | 586.736 | | | | 586.736 | 586.736 | |
| 18671030203802.420 | S | 1.500.1.00 | 90 | | | 1.710.000 | | | | 1.710.000 | 1.710.000 | |
| 18671030203802.520 | S | 1.500.1.19 | 90 | 30.526.000 | | | | | | 30.526.000 | 30.526.000 | |
| 18691030203062.009 | S | 1.500.1.00 | 90 | | | 5.473 | | | | 5.473 | 5.473 | |
| 18691030203062.009 | S | 1.500.1.19 | 90 | | | 578.433 | | | | 578.433 | 578.433 | |
| 18691030203312.851 | S | 1.500.1.00 | 50 | | | 20.367.037 | | | | 20.367.037 | 20.367.037 | |
| 18691030203802.410 | S | 1.500.1.00 | 90 | | | 408.915 | | | | 408.915 | 408.915 | |
| 18691030203802.420 | S | 1.500.1.00 | 90 | | | 3.645.000 | | | | 3.645.000 | 3.645.000 | |
| 18691030203802.520 | S | 1.500.1.19 | 90 | 2.116.000 | | | | | | 2.116.000 | 2.116.000 | |
| 18701030203062.009 | S | 1.500.1.00 | 90 | | | 11.800.832 | | | | 11.800.832 | 11.800.832 | |
| 18701030203062.009 | S | 1.500.1.00 | 91 | | | 5.761.879 | | | | 5.761.879 | 5.761.879 | |

Projeto de Lei Orçamentária Anual - 2023



Assinado digitalmente por EDUARDO DA COSTA PAES.
 Autenticado digitalmente por DENISE MENDES DA SILVA.
 Documento Nº: 1145639.8092378-4273 - consulta à autenticidade em <https://acesso.processo.rio/sigaex/public/app/autenticar?n=1145639.8092378-4273>



SMFPRO202204326V01

DEMONSTRATIVO DA APLICAÇÃO ANUAL DO MUNICÍPIO EM AÇÕES E SERVIÇOS PÚBLICOS DE SAÚDE POR ÓRGÃO/UNIDADE ORÇAMENTÁRIA E CATEGORIA DE PROGRAMAÇÃO

R\$ 1

| | ESPECIFICAÇÃO | ESF. | FONTE | MOD. APLIC. | PESSOAL E ENC. SOCIAIS | JUROS E ENC. DA DÍVIDA | OUTRAS DESP. CORRENTES | INVESTIMENTOS | INVERSÕES FINANCEIRAS | AMORTIZAÇÃO DA DÍVIDA | TOTAL | RECURSOS DO TESOUREIRO | RECURSOS DE OUTRAS FONTES |
|--------------------|--|------|------------|-------------|------------------------|------------------------|------------------------|---------------|-----------------------|-----------------------|----------------------|------------------------|---------------------------|
| 18 | SECRETARIA MUNICIPAL DE SAÚDE | | | | 1.659.691.000 | | 2.227.757.767 | 4.189 | | | 3.887.452.956 | 3.887.452.956 | |
| 18701030203062.009 | MANUTENCAO DO CUSTEIO DA REDE HOSPITALAR | S | 1.500.1.19 | 90 | | | 3.931.408 | | | | 3.931.408 | 3.931.408 | |
| 18701030203062.009 | MANUTENCAO DO CUSTEIO DA REDE HOSPITALAR | S | 1.500.1.19 | 91 | | | 38.937.324 | | | | 38.937.324 | 38.937.324 | |
| 18701030203312.777 | MANUTENCAO DO CUSTEIO DAS UNIDADES DE PRONTO ATENDIMENTO (UPA) | S | 1.500.1.19 | 91 | | | 28.088.832 | | | | 28.088.832 | 28.088.832 | |
| 18701030203802.410 | CONCESSIONARIAS DE SERVICOS PUBLICOS - ADM. DIRETA - LONGEVIDADE, BEM-ESTAR E TERRITORIO CONECTADO | S | 1.500.1.00 | 90 | | | 3.424.318 | | | | 3.424.318 | 3.424.318 | |
| 18701030203802.420 | CONCESSIONARIAS DE SERVICOS PUBLICOS DE ENERGIA ELETRICA - ADM. DIRETA - LONGEVIDADE, BEM-ESTAR E TERRITORIO CONECTADO | S | 1.500.1.00 | 90 | | | 5.085.000 | | | | 5.085.000 | 5.085.000 | |
| 18701030203802.520 | PROVISAO DE GASTOS COM PESSOAL - LONGEVIDADE, BEM-ESTAR E TERRITORIO CONECTADO | S | 1.500.1.19 | 90 | 68.132.000 | | | | | | 68.132.000 | 68.132.000 | |
| 18711030203062.011 | CEGONHA CARIOCA | S | 1.500.1.00 | 90 | | | 1.200.000 | | | | 1.200.000 | 1.200.000 | |
| 18711030203062.011 | CEGONHA CARIOCA | S | 1.500.1.19 | 91 | | | 26.162.846 | | | | 26.162.846 | 26.162.846 | |
| 18711030203062.151 | MANUTENCAO DO CUSTEIO DAS MATERNIDADES | S | 1.500.1.19 | 90 | | | 4.154.870 | | | | 4.154.870 | 4.154.870 | |
| 18711030203802.410 | CONCESSIONARIAS DE SERVICOS PUBLICOS - ADM. DIRETA - LONGEVIDADE, BEM-ESTAR E TERRITORIO CONECTADO | S | 1.500.1.00 | 90 | | | 71.820 | | | | 71.820 | 71.820 | |
| 18711030203802.420 | CONCESSIONARIAS DE SERVICOS PUBLICOS DE ENERGIA ELETRICA - ADM. DIRETA - LONGEVIDADE, BEM-ESTAR E TERRITORIO CONECTADO | S | 1.500.1.00 | 90 | | | 1.665.000 | | | | 1.665.000 | 1.665.000 | |
| 18711030203802.520 | PROVISAO DE GASTOS COM PESSOAL - LONGEVIDADE, BEM-ESTAR E TERRITORIO CONECTADO | S | 1.500.1.19 | 90 | 22.476.000 | | | | | | 22.476.000 | 22.476.000 | |
| 18721030203062.009 | MANUTENCAO DO CUSTEIO DA REDE HOSPITALAR | S | 1.500.1.00 | 90 | | | 2.034.472 | | | | 2.034.472 | 2.034.472 | |
| 18721030203062.009 | MANUTENCAO DO CUSTEIO DA REDE HOSPITALAR | S | 1.500.1.00 | 91 | | | 19.592.550 | | | | 19.592.550 | 19.592.550 | |
| 18721030203062.009 | MANUTENCAO DO CUSTEIO DA REDE HOSPITALAR | S | 1.500.1.19 | 90 | | | 6.039.309 | | | | 6.039.309 | 6.039.309 | |
| 18721030203182.255 | MANUTENCAO PREVENTIVA E CORRETIVA PREDIAL E DE SISTEMAS DE REFRIGERACAO | S | 1.500.1.19 | 90 | | | 959.983 | | | | 959.983 | 959.983 | |
| 18721030203802.410 | CONCESSIONARIAS DE SERVICOS PUBLICOS - ADM. DIRETA - LONGEVIDADE, BEM-ESTAR E TERRITORIO CONECTADO | S | 1.500.1.00 | 90 | | | 651.322 | | | | 651.322 | 651.322 | |
| 18721030203802.420 | CONCESSIONARIAS DE SERVICOS PUBLICOS DE ENERGIA ELETRICA - ADM. DIRETA - LONGEVIDADE, BEM-ESTAR E TERRITORIO CONECTADO | S | 1.500.1.00 | 90 | | | 1.800.000 | | | | 1.800.000 | 1.800.000 | |
| 18721030203802.520 | PROVISAO DE GASTOS COM PESSOAL - LONGEVIDADE, BEM-ESTAR E TERRITORIO CONECTADO | S | 1.500.1.19 | 90 | 18.375.000 | | | | | | 18.375.000 | 18.375.000 | |
| 18731030203802.410 | CONCESSIONARIAS DE SERVICOS PUBLICOS - ADM. DIRETA - LONGEVIDADE, BEM-ESTAR E TERRITORIO CONECTADO | S | 1.500.1.00 | 90 | | | 534.685 | | | | 534.685 | 534.685 | |
| 18731030203802.420 | CONCESSIONARIAS DE SERVICOS PUBLICOS DE ENERGIA ELETRICA - ADM. DIRETA - LONGEVIDADE, BEM-ESTAR E TERRITORIO CONECTADO | S | 1.500.1.00 | 90 | | | 624.650 | | | | 624.650 | 624.650 | |
| 18731030203802.520 | PROVISAO DE GASTOS COM PESSOAL - LONGEVIDADE, BEM-ESTAR E TERRITORIO CONECTADO | S | 1.500.1.19 | 90 | 5.699.000 | | | | | | 5.699.000 | 5.699.000 | |
| 18731030204262.746 | ACOES DE ATENCAO PSICOSSOCIAL | S | 1.500.1.00 | 90 | | | 12.404 | | | | 12.404 | 12.404 | |
| 18731030204262.746 | ACOES DE ATENCAO PSICOSSOCIAL | S | 1.500.1.19 | 50 | | | 18.866.715 | | | | 18.866.715 | 18.866.715 | |
| 18731030204262.746 | ACOES DE ATENCAO PSICOSSOCIAL | S | 1.500.1.19 | 90 | | | 935.103 | | | | 935.103 | 935.103 | |

Projeto de Lei Orçamentária Anual - 2023



Assinado digitalmente por EDUARDO DA COSTA PAES.
 Autenticado digitalmente por DENISE MENDES DA SILVA.
 Documento Nº: 1145639.8092378-4273 - consulta à autenticidade em <https://acesso.processo.rio/sigaex/public/app/autenticar?n=1145639.8092378-4273>



SMFPRO202204326V01

DEMONSTRATIVO DA APLICAÇÃO ANUAL DO MUNICÍPIO EM AÇÕES E SERVIÇOS PÚBLICOS DE SAÚDE POR ÓRGÃO/UNIDADE ORÇAMENTÁRIA E CATEGORIA DE PROGRAMAÇÃO

R\$ 1

| ESPECIFICAÇÃO | ESF. | FONTE | MOD. APLIC. | PESSOAL E ENC. SOCIAIS | JUROS E ENC. DA DÍVIDA | OUTRAS DESP. CORRENTES | INVESTIMENTOS | INVERSÕES FINANCEIRAS | AMORTIZAÇÃO DA DÍVIDA | TOTAL | RECURSOS DO TESOUREIRO | RECURSOS DE OUTRAS FONTES |
|---|------|------------|-------------|------------------------|------------------------|------------------------|---------------|-----------------------|-----------------------|----------------------|------------------------|---------------------------|
| 18 SECRETARIA MUNICIPAL DE SAÚDE | | | | 1.659.691.000 | | 2.227.757.767 | 4.189 | | | 3.887.452.956 | 3.887.452.956 | |
| 18731030204262.747 MANUTENCAO DA REDE DE ATENCAO PSIQUIATRICA | S | 1.500.1.00 | 90 | | | 20.138 | | | | 20.138 | 20.138 | |
| 18731030204262.747 MANUTENCAO DA REDE DE ATENCAO PSIQUIATRICA | S | 1.500.1.19 | 90 | | | 2.583.185 | | | | 2.583.185 | 2.583.185 | |
| 18741030203062.011 CEGONHA CARIOCA | S | 1.500.1.19 | 91 | | | 9.275.715 | | | | 9.275.715 | 9.275.715 | |
| 18741030203062.151 MANUTENCAO DO CUSTEIO DAS MATERNIDADES | S | 1.500.1.00 | 90 | | | 720.000 | | | | 720.000 | 720.000 | |
| 18741030203062.151 MANUTENCAO DO CUSTEIO DAS MATERNIDADES | S | 1.500.1.19 | 90 | | | 4.076.881 | | | | 4.076.881 | 4.076.881 | |
| 18741030203182.255 MANUTENCAO PREVENTIVA E CORRETIVA PREDIAL E DE SISTEMAS DE REFRIGERACAO | S | 1.500.1.19 | 90 | | | 148.475 | | | | 148.475 | 148.475 | |
| 18741030203802.410 CONCESSIONARIAS DE SERVICOS PUBLICOS - ADM. DIRETA - LONGEVIDADE, BEM-ESTAR E TERRITORIO CONECTADO | S | 1.500.1.00 | 90 | | | 289.800 | | | | 289.800 | 289.800 | |
| 18741030203802.520 PROVISAO DE GASTOS COM PESSOAL - LONGEVIDADE, BEM-ESTAR E TERRITORIO CONECTADO | S | 1.500.1.19 | 90 | 20.731.000 | | | | | | 20.731.000 | 20.731.000 | |
| 18751030203062.009 MANUTENCAO DO CUSTEIO DA REDE HOSPITALAR | S | 1.500.1.00 | 90 | | | 15.231.338 | | | | 15.231.338 | 15.231.338 | |
| 18751030203062.009 MANUTENCAO DO CUSTEIO DA REDE HOSPITALAR | S | 1.500.1.19 | 90 | | | 15.104.776 | | | | 15.104.776 | 15.104.776 | |
| 18751030203062.009 MANUTENCAO DO CUSTEIO DA REDE HOSPITALAR | S | 1.500.1.19 | 91 | | | 130.331.368 | | | | 130.331.368 | 130.331.368 | |
| 18751030203312.777 MANUTENCAO DO CUSTEIO DAS UNIDADES DE PRONTO ATENDIMENTO (UPA) | S | 1.500.1.19 | 91 | | | 80.226.585 | | | | 80.226.585 | 80.226.585 | |
| 18751030203802.410 CONCESSIONARIAS DE SERVICOS PUBLICOS - ADM. DIRETA - LONGEVIDADE, BEM-ESTAR E TERRITORIO CONECTADO | S | 1.500.1.00 | 90 | | | 2.210.000 | | | | 2.210.000 | 2.210.000 | |
| 18751030203802.420 CONCESSIONARIAS DE SERVICOS PUBLICOS DE ENERGIA ELETRICA - ADM. DIRETA - LONGEVIDADE, BEM-ESTAR E TERRITORIO CONECTADO | S | 1.500.1.00 | 90 | | | 6.300.000 | | | | 6.300.000 | 6.300.000 | |
| 18761030203062.009 MANUTENCAO DO CUSTEIO DA REDE HOSPITALAR | S | 1.500.1.00 | 90 | | | 2.512.046 | | | | 2.512.046 | 2.512.046 | |
| 18761030203062.009 MANUTENCAO DO CUSTEIO DA REDE HOSPITALAR | S | 1.500.1.00 | 91 | | | 25.285.019 | | | | 25.285.019 | 25.285.019 | |
| 18761030203062.009 MANUTENCAO DO CUSTEIO DA REDE HOSPITALAR | S | 1.500.1.19 | 90 | | | 4.388.883 | | | | 4.388.883 | 4.388.883 | |
| 18761030203802.410 CONCESSIONARIAS DE SERVICOS PUBLICOS - ADM. DIRETA - LONGEVIDADE, BEM-ESTAR E TERRITORIO CONECTADO | S | 1.500.1.00 | 90 | | | 640.082 | | | | 640.082 | 640.082 | |
| 18761030203802.420 CONCESSIONARIAS DE SERVICOS PUBLICOS DE ENERGIA ELETRICA - ADM. DIRETA - LONGEVIDADE, BEM-ESTAR E TERRITORIO CONECTADO | S | 1.500.1.00 | 90 | | | 1.320.826 | | | | 1.320.826 | 1.320.826 | |
| 18761030203802.520 PROVISAO DE GASTOS COM PESSOAL - LONGEVIDADE, BEM-ESTAR E TERRITORIO CONECTADO | S | 1.500.1.19 | 90 | 24.131.000 | | | | | | 24.131.000 | 24.131.000 | |
| 18771030203062.011 CEGONHA CARIOCA | S | 1.500.1.19 | 91 | | | 28.303.774 | | | | 28.303.774 | 28.303.774 | |
| 18771030203062.151 MANUTENCAO DO CUSTEIO DAS MATERNIDADES | S | 1.500.1.00 | 90 | | | 1.050.488 | | | | 1.050.488 | 1.050.488 | |
| 18771030203062.151 MANUTENCAO DO CUSTEIO DAS MATERNIDADES | S | 1.500.1.19 | 90 | | | 4.736.921 | | | | 4.736.921 | 4.736.921 | |
| 18771030203802.420 CONCESSIONARIAS DE SERVICOS PUBLICOS DE ENERGIA ELETRICA - ADM. DIRETA - LONGEVIDADE, BEM-ESTAR E TERRITORIO CONECTADO | S | 1.500.1.00 | 90 | | | 1.854.000 | | | | 1.854.000 | 1.854.000 | |
| 18771030203802.520 PROVISAO DE GASTOS COM PESSOAL - LONGEVIDADE, BEM-ESTAR E TERRITORIO CONECTADO | S | 1.500.1.19 | 90 | 16.673.000 | | | | | | 16.673.000 | 16.673.000 | |

Projeto de Lei Orçamentária Anual - 2023



Assinado digitalmente por EDUARDO DA COSTA PAES.
 Autenticado digitalmente por DENISE MENDES DA SILVA.
 Documento Nº: 1145639.8092378-4273 - consulta à autenticidade em <https://acesso.processo.rio/sigaex/public/app/autenticar?n=1145639.8092378-4273>



SMFPRO202204926V01

DEMONSTRATIVO DA APLICAÇÃO ANUAL DO MUNICÍPIO EM AÇÕES E SERVIÇOS PÚBLICOS DE SAÚDE POR ÓRGÃO/UNIDADE ORÇAMENTÁRIA E CATEGORIA DE PROGRAMAÇÃO

R\$ 1

| ESPECIFICAÇÃO | ESF. | FONTE | MOD. APLIC. | PESSOAL E ENC. SOCIAIS | JUROS E ENC. DA DÍVIDA | OUTRAS DESP. CORRENTES | INVESTIMENTOS | INVERSÕES FINANCEIRAS | AMORTIZAÇÃO DA DÍVIDA | TOTAL | RECURSOS DO TESOURO | RECURSOS DE OUTRAS FONTES |
|---|------|------------|-------------|------------------------|------------------------|------------------------|---------------|-----------------------|-----------------------|----------------------|----------------------|---------------------------|
| 18 SECRETARIA MUNICIPAL DE SAÚDE | | | | 1.659.691.000 | | 2.227.757.767 | 4.189 | | | 3.887.452.956 | 3.887.452.956 | |
| 18781030203062.009 MANUTENCAO DO CUSTEIO DA REDE HOSPITALAR | S | 1.500.1.00 | 90 | | | 2.933.951 | | | | 2.933.951 | 2.933.951 | |
| 18781030203062.009 MANUTENCAO DO CUSTEIO DA REDE HOSPITALAR | S | 1.500.1.00 | 91 | | | 32.741.376 | | | | 32.741.376 | 32.741.376 | |
| 18781030203062.009 MANUTENCAO DO CUSTEIO DA REDE HOSPITALAR | S | 1.500.1.19 | 90 | | | 3.663.914 | | | | 3.663.914 | 3.663.914 | |
| 18781030203062.011 CEGONHA CARIOCA | S | 1.500.1.19 | 90 | | | 395.000 | | | | 395.000 | 395.000 | |
| 18781030203312.777 MANUTENCAO DO CUSTEIO DAS UNIDADES DE PRONTO ATENDIMENTO (UPA) | S | 1.500.1.00 | 91 | | | 26.707.055 | | | | 26.707.055 | 26.707.055 | |
| 18781030203802.410 CONCESSIONARIAS DE SERVICOS PUBLICOS - ADM. DIRETA - LONGEVIDADE, BEM-ESTAR E TERRITORIO CONECTADO | S | 1.500.1.00 | 90 | | | 2.356.500 | | | | 2.356.500 | 2.356.500 | |
| 18781030203802.420 CONCESSIONARIAS DE SERVICOS PUBLICOS DE ENERGIA ELETRICA - ADM. DIRETA - LONGEVIDADE, BEM-ESTAR E TERRITORIO CONECTADO | S | 1.500.1.00 | 90 | | | 5.718.892 | | | | 5.718.892 | 5.718.892 | |
| 18781030203802.520 PROVISAO DE GASTOS COM PESSOAL - LONGEVIDADE, BEM-ESTAR E TERRITORIO CONECTADO | S | 1.500.1.19 | 90 | 68.503.000 | | | | | | 68.503.000 | 68.503.000 | |
| 18801030203062.009 MANUTENCAO DO CUSTEIO DA REDE HOSPITALAR | S | 1.500.1.00 | 90 | | | 450.000 | | | | 450.000 | 450.000 | |
| 18801030203062.009 MANUTENCAO DO CUSTEIO DA REDE HOSPITALAR | S | 1.500.1.19 | 90 | | | 2.549.528 | | | | 2.549.528 | 2.549.528 | |
| 18801030203802.410 CONCESSIONARIAS DE SERVICOS PUBLICOS - ADM. DIRETA - LONGEVIDADE, BEM-ESTAR E TERRITORIO CONECTADO | S | 1.500.1.00 | 90 | | | 2.256.252 | | | | 2.256.252 | 2.256.252 | |
| 18801030203802.420 CONCESSIONARIAS DE SERVICOS PUBLICOS DE ENERGIA ELETRICA - ADM. DIRETA - LONGEVIDADE, BEM-ESTAR E TERRITORIO CONECTADO | S | 1.500.1.00 | 90 | | | 1.190.000 | | | | 1.190.000 | 1.190.000 | |
| 18801030203802.520 PROVISAO DE GASTOS COM PESSOAL - LONGEVIDADE, BEM-ESTAR E TERRITORIO CONECTADO | S | 1.500.1.19 | 90 | 11.013.000 | | | | | | 11.013.000 | 11,013,000 | |
| 18811030203182.255 MANUTENCAO PREVENTIVA E CORRETIVA PREDIAL E DE SISTEMAS DE REFRIGERACAO | S | 1.500.1.00 | 90 | | | 447.340 | | | | 447.340 | 447.340 | |
| 18811030203802.410 CONCESSIONARIAS DE SERVICOS PUBLICOS - ADM. DIRETA - LONGEVIDADE, BEM-ESTAR E TERRITORIO CONECTADO | S | 1.500.1.00 | 90 | | | 9.900 | | | | 9.900 | 9.900 | |
| 18811030203802.420 CONCESSIONARIAS DE SERVICOS PUBLICOS DE ENERGIA ELETRICA - ADM. DIRETA - LONGEVIDADE, BEM-ESTAR E TERRITORIO CONECTADO | S | 1.500.1.00 | 90 | | | 1.058.976 | | | | 1,058,976 | 1,058,976 | |
| 18811030203802.520 PROVISAO DE GASTOS COM PESSOAL - LONGEVIDADE, BEM-ESTAR E TERRITORIO CONECTADO | S | 1.500.1.19 | 90 | 5.945.000 | | | | | | 5,945,000 | 5,945,000 | |
| 18811030204262.746 ACOES DE ATENCAO PSICOSSOCIAL | S | 1.500.1.00 | 90 | | | 480.000 | | | | 480.000 | 480.000 | |
| 18811030204262.746 ACOES DE ATENCAO PSICOSSOCIAL | S | 1.500.1.19 | 50 | | | 19.719.871 | | | | 19,719,871 | 19,719,871 | |
| 18811030204262.746 ACOES DE ATENCAO PSICOSSOCIAL | S | 1.500.1.19 | 90 | | | 1.098.045 | | | | 1,098,045 | 1,098,045 | |
| 18811030204262.747 MANUTENCAO DA REDE DE ATENCAO PSIQUIATRICA | S | 1.500.1.00 | 90 | | | 22.200 | | | | 22.200 | 22.200 | |
| 18811030204262.747 MANUTENCAO DA REDE DE ATENCAO PSIQUIATRICA | S | 1.500.1.19 | 90 | | | 4.158.328 | | | | 4,158,328 | 4,158,328 | |
| 18821030203062.009 MANUTENCAO DO CUSTEIO DA REDE HOSPITALAR | S | 1.500.1.00 | 90 | | | 467.837 | | | | 467.837 | 467.837 | |
| 18821030203062.009 MANUTENCAO DO CUSTEIO DA REDE HOSPITALAR | S | 1.500.1.19 | 90 | | | 342.482 | | | | 342.482 | 342.482 | |
| 18821030203802.410 CONCESSIONARIAS DE SERVICOS PUBLICOS - ADM. DIRETA - LONGEVIDADE, BEM-ESTAR E TERRITORIO CONECTADO | S | 1.500.1.00 | 90 | | | 180.900 | | | | 180.900 | 180.900 | |

Projeto de Lei Orçamentária Anual - 2023



Assinado digitalmente por EDUARDO DA COSTA PAES.
 Autenticado digitalmente por DENISE MENDES DA SILVA.
 Documento Nº: 1145639.8092378-4273 - consulta à autenticidade em <https://acesso.processo.rio/sigaex/public/app/autenticar?n=1145639.8092378-4273>



SMFPRO202204326V01

DEMONSTRATIVO DA APLICAÇÃO ANUAL DO MUNICÍPIO EM AÇÕES E SERVIÇOS PÚBLICOS DE SAÚDE POR ÓRGÃO/UNIDADE ORÇAMENTÁRIA E CATEGORIA DE PROGRAMAÇÃO

R\$ 1

| | ESPECIFICAÇÃO | ESF. | FONTE | MOD. APLIC. | PESSOAL E ENC. SOCIAIS | JUROS E ENC. DA DÍVIDA | OUTRAS DESP. CORRENTES | INVESTIMENTOS | INVERSÕES FINANCEIRAS | AMORTIZAÇÃO DA DÍVIDA | TOTAL | RECURSOS DO TESOUREIRO | RECURSOS DE OUTRAS FONTES |
|--------------------|--|------|------------|-------------|------------------------|------------------------|------------------------|---------------|-----------------------|-----------------------|----------------------|------------------------|---------------------------|
| 18 | SECRETARIA MUNICIPAL DE SAÚDE | | | | 1.659.691.000 | | 2.227.757.767 | 4.189 | | | 3.887.452.956 | 3.887.452.956 | |
| 18821030203802.520 | PROVISAO DE GASTOS COM PESSOAL - LONGEVIDADE, BEM-ESTAR E TERRITORIO CONECTADO | S | 1.500.1.19 | 90 | 14.342.000 | | | | | | 14.342.000 | 14.342.000 | |
| 18831030203062.009 | MANUTENCAO DO CUSTEIO DA REDE HOSPITALAR | S | 1.500.1.00 | 90 | | | 1.251.244 | | | | 1.251.244 | 1.251.244 | |
| 18831030203062.009 | MANUTENCAO DO CUSTEIO DA REDE HOSPITALAR | S | 1.500.1.19 | 90 | | | 2.550.454 | | | | 2.550.454 | 2.550.454 | |
| 18831030203182.255 | MANUTENCAO PREVENTIVA E CORRETIVA PREDIAL E DE SISTEMAS DE REFRIGERACAO | S | 1.500.1.19 | 90 | | | 376.712 | | | | 376.712 | 376.712 | |
| 18831030203802.410 | CONCESSIONARIAS DE SERVICOS PUBLICOS - ADM. DIRETA - LONGEVIDADE, BEM-ESTAR E TERRITORIO CONECTADO | S | 1.500.1.00 | 90 | | | 586.411 | | | | 586.411 | 586.411 | |
| 18831030203802.420 | CONCESSIONARIAS DE SERVICOS PUBLICOS DE ENERGIA ELETRICA - ADM. DIRETA - LONGEVIDADE, BEM-ESTAR E TERRITORIO CONECTADO | S | 1.500.1.00 | 90 | | | 1.110.000 | | | | 1.110.000 | 1,110.000 | |
| 18831030203802.520 | PROVISAO DE GASTOS COM PESSOAL - LONGEVIDADE, BEM-ESTAR E TERRITORIO CONECTADO | S | 1.500.1.19 | 90 | 20.257.000 | | | | | | 20.257.000 | 20,257.000 | |
| 18841030203802.410 | CONCESSIONARIAS DE SERVICOS PUBLICOS - ADM. DIRETA - LONGEVIDADE, BEM-ESTAR E TERRITORIO CONECTADO | S | 1.500.1.00 | 90 | | | 370.800 | | | | 370.800 | 370.800 | |
| 18841030203802.420 | CONCESSIONARIAS DE SERVICOS PUBLICOS DE ENERGIA ELETRICA - ADM. DIRETA - LONGEVIDADE, BEM-ESTAR E TERRITORIO CONECTADO | S | 1.500.1.00 | 90 | | | 720.000 | | | | 720.000 | 720.000 | |
| 18841030203802.520 | PROVISAO DE GASTOS COM PESSOAL - LONGEVIDADE, BEM-ESTAR E TERRITORIO CONECTADO | S | 1.500.1.19 | 90 | 9.067.000 | | | | | | 9.067.000 | 9,067.000 | |
| 18841030204262.747 | MANUTENCAO DA REDE DE ATENCAO PSIQUIATRICA | S | 1.500.1.00 | 90 | | | 57.200 | | | | 57.200 | 57.200 | |
| 18841030204262.747 | MANUTENCAO DA REDE DE ATENCAO PSIQUIATRICA | S | 1.500.1.19 | 90 | | | 2.001.171 | | | | 2.001.171 | 2,001.171 | |
| 18841030204262.747 | MANUTENCAO DA REDE DE ATENCAO PSIQUIATRICA | S | 1.500.1.19 | 91 | | | 53.960.505 | | | | 53.960.505 | 53,960.505 | |
| 18851030203062.009 | MANUTENCAO DO CUSTEIO DA REDE HOSPITALAR | S | 1.500.1.00 | 90 | | | 577.054 | | | | 577.054 | 577,054 | |
| 18851030203062.009 | MANUTENCAO DO CUSTEIO DA REDE HOSPITALAR | S | 1.500.1.19 | 90 | | | 2.112.414 | | | | 2,112.414 | 2,112.414 | |
| 18851030203802.410 | CONCESSIONARIAS DE SERVICOS PUBLICOS - ADM. DIRETA - LONGEVIDADE, BEM-ESTAR E TERRITORIO CONECTADO | S | 1.500.1.00 | 90 | | | 423.660 | | | | 423.660 | 423,660 | |
| 18851030203802.420 | CONCESSIONARIAS DE SERVICOS PUBLICOS DE ENERGIA ELETRICA - ADM. DIRETA - LONGEVIDADE, BEM-ESTAR E TERRITORIO CONECTADO | S | 1.500.1.00 | 90 | | | 630.000 | | | | 630.000 | 630,000 | |
| 18851030203802.520 | PROVISAO DE GASTOS COM PESSOAL - LONGEVIDADE, BEM-ESTAR E TERRITORIO CONECTADO | S | 1.500.1.19 | 90 | 15.819.000 | | | | | | 15.819.000 | 15,819.000 | |
| 18861030203062.009 | MANUTENCAO DO CUSTEIO DA REDE HOSPITALAR | S | 1.500.1.00 | 90 | | | 8.189 | | | | 8.189 | 8,189 | |
| 18861030203062.009 | MANUTENCAO DO CUSTEIO DA REDE HOSPITALAR | S | 1.500.1.19 | 90 | | | 2.805.253 | | | | 2,805.253 | 2,805.253 | |
| 18861030203312.851 | QUALIFICACAO DO ATENDIMENTO NAS EMERGENCIAS DA REDE MUNICIPAL | S | 1.500.1.00 | 90 | | | 945.927 | | | | 945.927 | 945,927 | |
| 18861030203802.410 | CONCESSIONARIAS DE SERVICOS PUBLICOS - ADM. DIRETA - LONGEVIDADE, BEM-ESTAR E TERRITORIO CONECTADO | S | 1.500.1.00 | 90 | | | 6.833 | | | | 6.833 | 6,833 | |
| 18861030203802.420 | CONCESSIONARIAS DE SERVICOS PUBLICOS DE ENERGIA ELETRICA - ADM. DIRETA - LONGEVIDADE, BEM-ESTAR E TERRITORIO CONECTADO | S | 1.500.1.00 | 90 | | | 360.000 | | | | 360.000 | 360,000 | |
| 18861030203802.520 | PROVISAO DE GASTOS COM PESSOAL - LONGEVIDADE, BEM-ESTAR E TERRITORIO CONECTADO | S | 1.500.1.19 | 90 | 6.394.000 | | | | | | 6.394.000 | 6,394.000 | |
| 18871030203062.009 | MANUTENCAO DO CUSTEIO DA REDE HOSPITALAR | S | 1.500.1.19 | 90 | | | 1.000 | | | | 1.000 | 1,000 | |

Projeto de Lei Orçamentária Anual - 2023



Assinado digitalmente por EDUARDO DA COSTA PAES.
 Autenticado digitalmente por DENISE MENDES DA SILVA.
 Documento Nº: 1145639.8092378-4273 - consulta à autenticidade em <https://acesso.processo.rio/sigaex/public/app/autenticar?n=1145639.8092378-4273>



SMFPRO202204926V01

DEMONSTRATIVO DA APLICAÇÃO ANUAL DO MUNICÍPIO EM AÇÕES E SERVIÇOS PÚBLICOS DE SAÚDE POR ÓRGÃO/UNIDADE ORÇAMENTÁRIA E CATEGORIA DE PROGRAMAÇÃO

R\$ 1

| | ESPECIFICAÇÃO | ESF. | FONTE | MOD. APLIC. | PESSOAL E ENC. SOCIAIS | JUROS E ENC. DA DÍVIDA | OUTRAS DESP. CORRENTES | INVESTIMENTOS | INVERSÕES FINANCEIRAS | AMORTIZAÇÃO DA DÍVIDA | TOTAL | RECURSOS DO TESOUREIRO | RECURSOS DE OUTRAS FONTES |
|--------------------|--|------|------------|-------------|------------------------|------------------------|------------------------|---------------|-----------------------|-----------------------|----------------------|------------------------|---------------------------|
| 18 | SECRETARIA MUNICIPAL DE SAÚDE | | | | 1.659.691.000 | | 2.227.757.767 | 4.189 | | | 3.887.452.956 | 3.887.452.956 | |
| 18871030203802.410 | CONCESSIONARIAS DE SERVIÇOS PÚBLICOS - ADM. DIRETA - LONGEVIDADE, BEM-ESTAR E TERRITÓRIO CONECTADO | S | 1.500.1.00 | 90 | | | 1.000 | | | | 1.000 | 1.000 | |
| 18881030203802.520 | PROVISÃO DE GASTOS COM PESSOAL - LONGEVIDADE, BEM-ESTAR E TERRITÓRIO CONECTADO | S | 1.500.1.19 | 90 | 716.000 | | | | | | 716.000 | 716.000 | |
| 18891030203312.777 | MANUTENÇÃO DO CUSTEIO DAS UNIDADES DE PRONTO ATENDIMENTO (UPA) | S | 1.500.1.19 | 91 | | | 57.128.438 | | | | 57.128.438 | 57.128.438 | |
| 18891030203802.410 | CONCESSIONARIAS DE SERVIÇOS PÚBLICOS - ADM. DIRETA - LONGEVIDADE, BEM-ESTAR E TERRITÓRIO CONECTADO | S | 1.500.1.00 | 90 | | | 1.638.000 | | | | 1.638.000 | 1.638.000 | |
| 18891030203802.420 | CONCESSIONARIAS DE SERVIÇOS PÚBLICOS DE ENERGIA ELÉTRICA - ADM. DIRETA - LONGEVIDADE, BEM-ESTAR E TERRITÓRIO CONECTADO | S | 1.500.1.00 | 90 | | | 5.220.000 | | | | 5.220.000 | 5.220.000 | |
| 18931030203062.009 | MANUTENÇÃO DO CUSTEIO DA REDE HOSPITALAR | S | 1.500.1.19 | 50 | | | 43.876.915 | | | | 43.876.915 | 43.876.915 | |
| 18931030203312.776 | MANUTENÇÃO DO CUSTEIO DAS COORDENAÇÕES DE EMERGÊNCIA REGIONAIS (CER) | S | 1.500.1.00 | 50 | | | 23.241.038 | | | | 23.241.038 | 23.241.038 | |
| 18931030203312.777 | MANUTENÇÃO DO CUSTEIO DAS UNIDADES DE PRONTO ATENDIMENTO (UPA) | S | 1.500.1.19 | 91 | | | 55.858.453 | | | | 55.858.453 | 55.858.453 | |
| 18931030203802.410 | CONCESSIONARIAS DE SERVIÇOS PÚBLICOS - ADM. DIRETA - LONGEVIDADE, BEM-ESTAR E TERRITÓRIO CONECTADO | S | 1.500.1.00 | 90 | | | 1.980.000 | | | | 1.980.000 | 1.980.000 | |
| 18931030203802.420 | CONCESSIONARIAS DE SERVIÇOS PÚBLICOS DE ENERGIA ELÉTRICA - ADM. DIRETA - LONGEVIDADE, BEM-ESTAR E TERRITÓRIO CONECTADO | S | 1.500.1.00 | 90 | | | 5.850.000 | | | | 5.850.000 | 5.850.000 | |
| 18991030203062.009 | MANUTENÇÃO DO CUSTEIO DA REDE HOSPITALAR | S | 1.500.1.19 | 91 | | | 78.889.992 | | | | 78.889.992 | 78.889.992 | |
| 18991030203312.776 | MANUTENÇÃO DO CUSTEIO DAS COORDENAÇÕES DE EMERGÊNCIA REGIONAIS (CER) | S | 1.500.1.00 | 91 | | | 52.040.248 | | | | 52.040.248 | 52.040.248 | |
| | TOTAL GERAL | | | | 1.659.691.000 | | 2.227.757.767 | 4.189 | | | 3.887.452.956 | 3.887.452.956 | |
| | TOTAL FISCAL | | | | | | | | | | | | |
| | TOTAL SEGURIDADE SOCIAL | | | | 1.659.691.000 | | 2.227.757.767 | 4.189 | | | 3.887.452.956 | 3.887.452.956 | |

Projeto de Lei Orçamentária Anual - 2023



Assinado digitalmente por EDUARDO DA COSTA PAES.
 Autenticado digitalmente por DENISE MENDES DA SILVA.
 Documento Nº: 1145639.8092378-4273 - consulta à autenticidade em <https://acesso.processo.rio/sigaex/public/app/autenticar?n=1145639.8092378-4273>



SMFPRO202204326V01

**DEMONSTRATIVO DA APLICAÇÃO DOS RECURSOS A SEREM
FINANCIADOS COM OPERAÇÕES DE CRÉDITO
REALIZADAS E A REALIZAR POR ÓRGÃO/UNIDADE ORÇAMENTÁRIA
E CATEGORIA DE PROGRAMAÇÃO**



Assinado digitalmente por EDUARDO DA COSTA PAES.
Autenticado digitalmente por DENISE MENDES DA SILVA.
Documento Nº: 1145639.8092378-4273 - consulta à autenticidade em
<https://acesso.processo.rio/sigaex/public/app/autenticar?n=1145639.8092378-4273>



SMFPRO202204326V01



Assinado digitalmente por EDUARDO DA COSTA PAES.
Autenticado digitalmente por DENISE MENDES DA SILVA.
Documento Nº: 1145639.8092378-4273 - consulta à autenticidade em
<https://acesso.processo.rio/sigaex/public/app/autenticar?n=1145639.8092378-4273>



SMFPRO202204326V01



DEMONSTRATIVO DA APLICAÇÃO DOS RECURSOS A SEREM FINANCIADOS COM OPERAÇÕES DE CRÉDITO REALIZADAS E A REALIZAR POR ÓRGÃO/UNIDADE ORÇAMENTÁRIA E CATEGORIA DE PROGRAMAÇÃO

R\$ 1

| | ESPECIFICAÇÃO | ESF. | FUNTE | MOD. APLIC. | PESSOAL E ENC. SOCIAIS | JUROS E ENC. DA DÍVIDA | OUTRAS DESP. CORRENTES | INVESTIMENTOS | INVERSÕES FINANCEIRAS | AMORTIZAÇÃO DA DÍVIDA | TOTAL | RECURSOS DO TESOUREIRO | RECURSOS DE OUTRAS FONTES |
|--------------------|--|------|------------|-------------|------------------------|------------------------|------------------------|----------------------|-----------------------|-----------------------|----------------------|------------------------|---------------------------|
| 14 | SECRETARIA MUNICIPAL DE FAZENDA E PLANEJAMENTO | | | | | | | 81.951.266 | | | 81.951.266 | 81.951.266 | |
| 14010412300492.442 | MODERNIZACAO DA INFRAESTRUTURA OPERACIONAL - PMAT | F | 1.754.1.10 | 90 | | | | 1.366.961 | | | 1.366.961 | 1.366.961 | |
| 14010412306102.981 | MODERNIZACAO DA GESTAO INTEGRADA DOS RECURSOS BASEADA EM TI E INTELIGENCIA ARTIFICIAL - PNAFM | F | 1.754.1.10 | 90 | | | | 4.199.862 | | | 4.199.862 | 4.199.862 | |
| 14010412306102.982 | CENTRO INTEGRADO DE INFORMACOES FAZENDARIAS | F | 1.754.1.10 | 90 | | | | 138 | | | 138 | 138 | |
| 14090412306341.342 | MODERNIZACAO DE PROCESSOS E SISTEMAS ORCAMENTARIOS, CONTABEIS, ADMINISTRATIVOS E FINANCEIROS | F | 1.754.1.10 | 90 | | | | 15.296.835 | | | 15.296.835 | 15.296.835 | |
| 14510412606343.802 | RECUPERACAO DA CAPACIDADE TECNOLOGICA | F | 1.754.1.12 | 90 | | | | 61.087.470 | | | 61.087.470 | 61.087.470 | |
| 15 | SECRETARIA MUNICIPAL DE INFRAESTRUTURA | | | | | | | 1.629.262.337 | | | 1.629.262.337 | 1.629.262.337 | |
| 15021545102001.143 | CONSTRUCAO E RECUPERACAO DE OBRAS DE ARTE ESPECIAIS | F | 1.754.1.12 | 90 | | | | 100.608.268 | | | 100.608.268 | 100.608.268 | |
| 15031545102001.794 | IMPLANTACAO, URBANIZACAO E REVITALIZACAO DE VIAS PUBLICAS | F | 1.754.1.12 | 90 | | | | 319.043.802 | | | 319.043.802 | 319.043.802 | |
| 15031545103191.718 | REVITALIZACAO COM OBRAS DE PAVIMENTACAO E DRENAGEM EM DIVERSOS ESPACOS | F | 1.754.1.10 | 90 | | | | 5.623.831 | | | 5.623.831 | 5.623.831 | |
| 15031545103191.718 | REVITALIZACAO COM OBRAS DE PAVIMENTACAO E DRENAGEM EM DIVERSOS ESPACOS | F | 1.754.1.12 | 90 | | | | 473.378.665 | | | 473.378.665 | 473.378.665 | |
| 15031545106041.753 | IMPLANTACAO DO BRT NA AVENIDA BRASIL | F | 1.754.1.10 | 90 | | | | 117.336.583 | | | 117.336.583 | 117.336.583 | |
| 15031545203191.364 | CONSTRUCAO E REFORMA DE IMOVEIS | F | 1.754.1.12 | 90 | | | | 119.532.752 | | | 119.532.752 | 119.532.752 | |
| 15031545203191.365 | URBANIZACAO E REURBANIZACAO DE PRACAS, AREAS DE LAZER, LOGRADOUROS, AREAS E PARQUES URBANOS E ESPORTIVOS | F | 1.754.1.12 | 90 | | | | 46.159.139 | | | 46.159.139 | 46.159.139 | |
| 15411554300233.539 | ESTABILIZACAO GEOTECNICA | F | 1.754.1.12 | 90 | | | | 67.266.228 | | | 67.266.228 | 67.266.228 | |
| 15421751206163.046 | IMPLANTACAO DE SISTEMAS DE MANEJO DE AGUAS PLUVIAIS E DE INFRAESTRUTURA URBANA DAS BACIAS HIDROGRAFICAS | F | 1.754.1.10 | 90 | | | | 14.199.385 | | | 14.199.385 | 14.199.385 | |
| 15421751206163.046 | IMPLANTACAO DE SISTEMAS DE MANEJO DE AGUAS PLUVIAIS E DE INFRAESTRUTURA URBANA DAS BACIAS HIDROGRAFICAS | F | 1.754.1.12 | 90 | | | | 345.279.601 | | | 345.279.601 | 345.279.601 | |
| 15421751206163.719 | IMPLANTACAO DO SISTEMA DE ESGOTO SANITARIO NA ZONA OESTE | F | 1.754.1.10 | 90 | | | | 4.500.514 | | | 4.500.514 | 4.500.514 | |
| 15421751206163.719 | IMPLANTACAO DO SISTEMA DE ESGOTO SANITARIO NA ZONA OESTE | F | 1.754.1.12 | 90 | | | | 16.333.569 | | | 16.333.569 | 16.333.569 | |
| 18 | SECRETARIA MUNICIPAL DE SAUDE | | | | | | | 16.964.655 | | | 16.964.655 | 16.964.655 | |
| 18011030203061.063 | CONSTRUCAO, AMPLIACAO E REFORMA DE UNIDADES HOSPITALARES | S | 1.754.1.12 | 90 | | | | 1.493.498 | | | 1.493.498 | 1.493.498 | |
| 18011030203061.114 | IMPLANTACAO DE PRONTUARIO ELETRONICO NA REDE HOSPITALAR MUNICIPAL | S | 1.754.1.12 | 90 | | | | 14.833.880 | | | 14.833.880 | 14.833.880 | |
| 18011030503081.888 | REFORMA, AMPLIACAO E ADEQUACAO DAS INSTALACOES DA VIGILANCIA EM SAUDE | S | 1.754.1.12 | 90 | | | | 637.277 | | | 637.277 | 637.277 | |
| 23 | SECRETARIA MUNICIPAL DE PLANEJAMENTO URBANO | | | | | | | 5.940.838 | | | 5.940.838 | 5.940.838 | |
| 23310418305163.105 | EXPANSAO DO PROJETO TERRITORIOS SOCIAIS | F | 1.754.1.12 | 90 | | | | 5.940.838 | | | 5.940.838 | 5.940.838 | |

Projeto de Lei Orçamentária Anual - 2023



Assinado digitalmente por EDUARDO DA COSTA PAES.
 Autenticado digitalmente por DENISE MENDES DA SILVA.
 Documento Nº: 1145639.8092378-4273 - consulta à autenticidade em <https://acesso.processo.rio/sigaex/public/app/autenticar?n=1145639.8092378-4273>



SMFFPRO202204326V01



DEMONSTRATIVO DA APLICAÇÃO DOS RECURSOS A SEREM FINANCIADOS COM OPERAÇÕES DE CRÉDITO REALIZADAS E A REALIZAR POR ÓRGÃO/UNIDADE ORÇAMENTÁRIA E CATEGORIA DE PROGRAMAÇÃO

R\$ 1

| ESPECIFICAÇÃO | ESF. | FUNTE | MOD. APLIC. | PESSOAL E ENC. SOCIAIS | JUROS E ENC. DA DÍVIDA | OUTRAS DESP. CORRENTES | INVESTIMENTOS | INVERSÕES FINANCEIRAS | AMORTIZAÇÃO DA DÍVIDA | TOTAL | RECURSOS DO TESOUREIRO | RECURSOS DE OUTRAS FONTES |
|--|------|------------|-------------|------------------------|------------------------|------------------------|----------------------|-----------------------|-----------------------|----------------------|------------------------|---------------------------|
| 24 SECRETARIA MUNICIPAL DE MEIO AMBIENTE DA CIDADE | | | | | | | 59.431.620 | | | 59.431.620 | 59.431.620 | |
| 24411854106173.805 REQUALIFICACAO DOS PARQUES URBANOS DO RIO | F | 1.754.1.12 | 90 | | | | 40.431.620 | | | 40.431.620 | 40.431.620 | |
| 24411854306153.010 TRATAMENTO PAISAGISTICO | F | 1.754.1.12 | 90 | | | | 19.000.000 | | | 19.000.000 | 19.000.000 | |
| 28 SECRETARIA MUNICIPAL DO ENVELHECIMENTO SAUAVEL E QUALIDADE DE VIDA | | | | | | | 6.878.056 | | | 6.878.056 | 6.878.056 | |
| 28010824106551.151 INTERVENCOES NO DOMINIO PUBLICO DE INTERESSE DA POPULACAO IDOSA | F | 1.754.1.12 | 90 | | | | 6.878.056 | | | 6.878.056 | 6.878.056 | |
| 29 SECRETARIA MUNICIPAL DE TRANSPORTES | | | | | | | 1.293.405.300 | | | 1.293.405.300 | 1.293.405.300 | |
| 29012645306031.361 REQUALIFICACAO DO SISTEMA DE TRANSPORTES | F | 1.754.1.12 | 90 | | | | 990.877.800 | | | 990.877.800 | 990.877.800 | |
| 29012645306041.362 REQUALIFICACAO DO SISTEMA DE TRANSPORTES NO CORREDOR TRANSBRASIL | F | 1.754.1.12 | 90 | | | | 302.527.500 | | | 302.527.500 | 302.527.500 | |
| 32 SECRETARIA MUNICIPAL DE HABITACAO | | | | | | | 255.214.839 | | | 255.214.839 | 255.214.839 | |
| 32021645106051.322 URBANIZACAO E REGULARIZACAO FUNDIARIA EM AEIS | S | 1.754.1.10 | 90 | | | | 19.220.818 | | | 19.220.818 | 19.220.818 | |
| 32021645106051.322 URBANIZACAO E REGULARIZACAO FUNDIARIA EM AEIS | S | 1.754.1.12 | 90 | | | | 129.090.812 | | | 129.090.812 | 129.090.812 | |
| 32021645106051.323 URBANIZACAO INTEGRADA DE ASSENTAMENTOS POPULARES - PROAP IV | S | 1.754.1.12 | 90 | | | | 82.500.000 | | | 82.500.000 | 82.500.000 | |
| 32021648206051.320 PRODUCAO DE HABITACAO DE INTERESSE SOCIAL | S | 1.754.1.12 | 90 | | | | 24.403.209 | | | 24.403.209 | 24.403.209 | |
| 43 SECRETARIA MUNICIPAL DE CONSERVACAO | | | | | | | 192.986.427 | | | 192.986.427 | 192.986.427 | |
| 43011545200711.359 REVITALIZACAO DE ESPACOS E EQUIPAMENTOS PUBLICOS | F | 1.754.1.12 | 90 | | | | 2.259.717 | | | 2.259.717 | 2.259.717 | |
| 43011545200711.774 ASFALTO LISO | F | 1.754.1.12 | 90 | | | | 189.996.000 | | | 189.996.000 | 189.996.000 | |
| 43511845200513.104 OBRAS E INSTALACOES PREDIAIS VOLTADAS A LIMPEZA URBANA | F | 1.754.1.12 | 90 | | | | 730.710 | | | 730.710 | 730.710 | |
| 45 SECRETARIA MUNICIPAL DE COORDENACAO GOVERNAMENTAL | | | | | | | 229.477.104 | | | 229.477.104 | 229.477.104 | |
| 45012657205551.755 IMPLANTACAO DO VLT DO CENTRO | F | 1.754.1.12 | 90 | | | | 229.477.104 | | | 229.477.104 | 229.477.104 | |
| 54 SECRETARIA ESPECIAL DE ACAO COMUNITARIA | | | | | | | 88.812.336 | | | 88.812.336 | 88.812.336 | |
| 54011648206571.325 MELHORIAS HABITACIONAIS - CASA CARIOCA | F | 1.754.1.12 | 90 | | | | 88.812.336 | | | 88.812.336 | 88.812.336 | |
| 55 SECRETARIA ESPECIAL DE CIDADANIA | | | | | | | 500.000 | | | 500.000 | 500.000 | |
| 55021412603892.799 MANUTENCAO E DESENVOLVIMENTO DA INFORMATICA - ADMINISTRACAO DIRETA - GOVERNANCA | F | 1.754.1.12 | 91 | | | | 500.000 | | | 500.000 | 500.000 | |
| TOTAL GERAL | | | | | | | 500.000 | 3.860.324.778 | | 3.860.824.778 | 3.860.824.778 | |
| TOTAL FISCAL | | | | | | | 500.000 | 3.588.145.284 | | 3.588.645.284 | 3.588.645.284 | |
| TOTAL SEGURIDADE SOCIAL | | | | | | | | 272.179.494 | | 272.179.494 | 272.179.494 | |

Projeto de Lei Orçamentária Anual - 2023



Assinado digitalmente por EDUARDO DA COSTA PAES.
 Autenticado digitalmente por DENISE MENDES DA SILVA.
 Documento Nº: 1145639.8092378-4273 - consulta à autenticidade em <https://acesso.processo.rio/sigaex/public/app/autenticar?n=1145639.8092378-4273>



SMFPRO202204326V01



**DEMONSTRATIVO REGIONALIZADO DO EFEITO, SOBRE AS
RECEITAS E DESPESAS, DECORRENTE DE ISENÇÕES, ANISTIAS,
REMISSÕES, SUBSÍDIOS E BENEFÍCIOS DE NATUREZA
FINANCEIRA, TRIBUTÁRIA E CREDITÍCIA**



Assinado digitalmente por EDUARDO DA COSTA PAES.
Autenticado digitalmente por DENISE MENDES DA SILVA.
Documento Nº: 1145639.8092378-4273 - consulta à autenticidade em
<https://acesso.processo.rio/sigaex/public/app/autenticar?n=1145639.8092378-4273>



SMFPRO202204326V01



Assinado digitalmente por EDUARDO DA COSTA PAES.
Autenticado digitalmente por DENISE MENDES DA SILVA.
Documento Nº: 1145639.8092378-4273 - consulta à autenticidade em
<https://acesso.processo.rio/sigaex/public/app/autenticar?n=1145639.8092378-4273>



SMFPRO202204326V01

DEMONSTRATIVO REGIONALIZADO DO EFEITO, SOBRE AS RECEITAS E DESPESAS, DECORRENTE DE ISENÇÕES, ANISTIAS, REMISSÕES, SUBSÍDIOS E BENEFÍCIOS DE NATUREZA FINANCEIRA, TRIBUTÁRIA E CREDITÍCIA.

(Constituição Federal, art. 165, § 6º)

INCENTIVOS E BENEFÍCIOS FISCAIS INSTITUÍDOS SEM A INDICAÇÃO DE REGIÃO

R\$ 1

| TRIBUTO | MODALIDADE | SETORES/PROGRAMAS/BENEFICIÁRIOS | FUNDAMENTAÇÃO LEGAL | VALOR |
|---------|------------|---------------------------------|--|------------|
| IPTU | Isenção | DEC. JUDIC. DEFINITIVA | N/A | 454.901 |
| IPTU | Isenção | LEI 5965 ART 3 -DEF | Art. 3º, Lei 5.965/2015 - Tipologia Especial | 36.261 |
| IPTU | Isenção | -MIS DIPLOM/CONSULADO-DEF | Art. 61, II, Lei 691/84 | 4.341.086 |
| IPTU | Isenção | -SOB COND.RESOLUTORIA | Código genérico antigo que vem sendo substituído pelos códigos específicos criados para cada hipótese legal. | 2.758.699 |
| IPTU | Isenção | -IND. CINEMAT.- DEF | Art. 61, IX, Lei 691/84 | 2.349.483 |
| IPTU | Isenção | -IND. CINEMAT.- RES. | Art. 61, IX, Lei 691/84 | 37.135 |
| IPTU | Isenção | -BIBLIOTECA PUBLICA-DEF | Art. 61, XIX, Lei 691/84 | 102.865 |
| IPTU | Isenção | -BIBLIOTECA PUBLICA-RES | Art. 61, XIX, Lei 691/85 | 9.512 |
| IPTU | Isenção | -TEATRO-DEF | Art. 61, VII, Lei 691/84 | 1.655.802 |
| IPTU | Isenção | -COBR.SUSP.-DEC.JUD. | N/A | 19.897.814 |
| IPTU | Isenção | -RESERVA FLORESTAL -DEF | Art. 61, V, Lei 691/84 | 9.889.642 |
| IPTU | Isenção | -MUSEU - DEF | Art. 61, VIII, Lei 691/84 | 3.247.857 |
| IPTU | Isenção | -TEATRO-RES | Art. 61, VII, Lei 691/84 | 802.934 |
| IPTU | Isenção | -RESERVA FLORESTAL -RES | Art. 61, V, Lei 691/84 | 177.799 |
| IPTU | Isenção | -EX-COMBATENTE-DEF | Art. 61, XI, Lei 691/84 | 1.357.294 |
| IPTU | Isenção | -EX-COMBATENTE-RES | Art. 61, XI, Lei 691/84 | 31.726 |

Projeto de Lei Orçamentária Anual - 2023



Assinado digitalmente por EDUARDO DA COSTA PAES.
 Autenticado digitalmente por DENISE MENDES DA SILVA.
 Documento Nº: 1145639.8092378-4273 - consulta à autenticidade em <https://acesso.processo.rio/sigaex/public/app/autenticar?n=1145639.8092378-4273>



SMFPRO202204326V01

DEMONSTRATIVO REGIONALIZADO DO EFEITO, SOBRE AS RECEITAS E DESPESAS, DECORRENTE DE ISENÇÕES, ANISTIAS, REMISSÕES, SUBSÍDIOS E BENEFÍCIOS DE NATUREZA FINANCEIRA, TRIBUTÁRIA E CREDITÍCIA.

(Constituição Federal, art. 165, § 6º)

INCENTIVOS E BENEFÍCIOS FISCAIS INSTITUÍDOS SEM A INDICAÇÃO DE REGIÃO

R\$ 1

| TRIBUTOS | MODALIDADE | SETORES/PROGRAMAS/BENEFICIÁRIOS | FUNDAMENTAÇÃO LEGAL | VALOR |
|----------|------------|---------------------------------|---------------------------|------------|
| IPTU | Isenção | -SOC.DESPORTIVA RES | Art 61, V-A, Lei 691/84 | 635.887 |
| IPTU | Isenção | -SOC.DESPORTIVA DEF | Art 61, V-A, Lei 691/84 | 1.280.368 |
| IPTU | Isenção | -SOC.DESPORTIVA/SIND-RES | Art. 61, VI, Lei 691/84 | 387.234 |
| IPTU | Isenção | -SOC.DESPORTIVA/SIND-DEF | Art. 61, VI, Lei 691/84 | 25.234.303 |
| IPTU | Isenção | -ESC.EDUC.DEFIC.-DEF. | Art. 61, XII, Lei 691/84 | 45.817 |
| IPTU | Isenção | -ASS.PROFIS./MORADOR-DEF | Art. 61, VI, Lei 691/84 | 1.010.249 |
| IPTU | Isenção | -DEF/ESCOLA DEFICIEN | Art. 61, XII, Lei 691/84 | 105.549 |
| IPTU | Isenção | -CEDIDO AO MUNICIPIO DEF | Art. 61, XIII, Lei 691/84 | 28.923.809 |
| IPTU | Isenção | -FEDER./CONFEDERACAO | Art. 61, VI, Lei 691/84 | 161.197 |
| IPTU | Isenção | ASS.PROF/MORADOR RES | Art. 61, VI - A, Lei 691 | 44.205 |
| IPTU | Isenção | -CEDIDO AO MUNICIPIO-RES | Art. 61, XIII, Lei 691/84 | 1.974.079 |
| IPTU | Isenção | -EDITORA DE LIVROS-DEF | Art. 61, XV, Lei 691/84 | 1.878.302 |
| IPTU | Isenção | -EDITORA DE LIVROS-RES | Art. 61, XV, Lei 691/84 | 125.519 |
| IPTU | Isenção | -INST.EDUC.ART.CUL-DF | Art. 61, VIII, Lei 691/84 | 3.544.666 |
| IPTU | Isenção | IMOVEL TOMBADO - DEF | Art. 61, I, Lei 691/84 | 609.313 |
| IPTU | Isenção | INTER.HIST/CULT/ECOL | Art. 61, I, Lei 691/84 | 43.316.041 |
| IPTU | Isenção | INTER.HIST/CULT-RES | Art. 61, I, Lei 691/84 | 7.250.827 |

Projeto de Lei Orçamentária Anual - 2023



Assinado digitalmente por EDUARDO DA COSTA PAES.
 Autenticado digitalmente por DENISE MENDES DA SILVA.
 Documento Nº: 1145639.8092378-4273 - consulta à autenticidade em <https://acesso.processo.rio/sigaex/public/app/autenticar?n=1145639.8092378-4273>



DEMONSTRATIVO REGIONALIZADO DO EFEITO, SOBRE AS RECEITAS E DESPESAS, DECORRENTE DE ISENÇÕES, ANISTIAS, REMISSÕES, SUBSÍDIOS E BENEFÍCIOS DE NATUREZA FINANCEIRA, TRIBUTÁRIA E CREDITÍCIA.

(Constituição Federal, art. 165, § 6º)

INCENTIVOS E BENEFÍCIOS FISCAIS INSTITUÍDOS SEM A INDICAÇÃO DE REGIÃO

R\$ 1

| TRIBUTO | MODALIDADE | SETORES/PROGRAMAS/BENEFICIÁRIOS | FUNDAMENTAÇÃO LEGAL | VALOR |
|---------|------------|---------------------------------|--------------------------------|------------|
| IPTU | Isenção | INTER.HIST/CULT-DEF | Art. 61, I, Lei 691/84 | 23.907.754 |
| IPTU | Isenção | -PENSIO.APOSEN.-RES | Art. 61, XXIII, Lei 691/84 | 150.472 |
| IPTU | Isenção | CULT. EXTRAT. VEGETAL | Art 59, § 2º, 3, Lei 691/84 | 767.271 |
| IPTU | Isenção | -PENSIO.APOSEN.-DEF | Art. 61, XXIII, Lei 691/84 | 2.290.343 |
| IPTU | Isenção | -DEFIC.FISICO-RES | Art. 61, § 11, Lei 691/84 | 7.707 |
| IPTU | Isenção | -TEMP.CENT.TEND.-RES | Art. 61, XXII, Lei 691/84 | 2.934.891 |
| IPTU | Isenção | -DEFIC.FISICO-DEF | Art. 61, § 11, Lei 691/84 | 24.285 |
| IPTU | Isenção | -TEMP.CENT.TEN.-DEF | Art. 61, XXII, Lei 691/84 | 17.948.274 |
| IPTU | Isenção | DEFIC.INC.XXXI-RES | Art 61, XXXIII, Lei 691/84 | 580 |
| IPTU | Isenção | SALA EXIB. CINE. DEF | Art. 61, X, Lei 691/84 | 11.643 |
| IPTU | Isenção | INTER.ECOLOGICO-DEF | Art. 61, I, Lei 691/84 | 421.552 |
| IPTU | Isenção | INT HIST/CULTUR - RES | Art. 61, I, Lei 691/84 | 6.955.454 |
| IPTU | Isenção | INT HIST/CULTUR - DEF | Art. 61, I, Lei 691/84 | 24.529.083 |
| IPTU | Isenção | COMIT OLIMPICO - DEF | Art. 13 e 17 da Lei 5.230/2010 | 1.022.989 |
| IPTU | Isenção | L 691 XVII LOT IRREG - DEF | Art. 61, XVII, Lei 691/84 | 6.120 |
| IPTU | Isenção | POLICLÍNICA LEI 2529 | Lei 2.529/1996 | 971.615 |
| IPTU | Isenção | ASS.PROFISSIONAL RES | Art 61, V, Lei 691/84 | 222.831 |

Projeto de Lei Orçamentária Anual - 2023



Assinado digitalmente por EDUARDO DA COSTA PAES.
 Autenticado digitalmente por DENISE MENDES DA SILVA.
 Documento Nº: 1145639.8092378-4273 - consulta à autenticidade em <https://acesso.processo.rio/sigaex/public/app/autenticar?n=1145639.8092378-4273>



DEMONSTRATIVO REGIONALIZADO DO EFEITO, SOBRE AS RECEITAS E DESPESAS, DECORRENTE DE ISENÇÕES, ANISTIAS, REMISSÕES, SUBSÍDIOS E BENEFÍCIOS DE NATUREZA FINANCEIRA, TRIBUTÁRIA E CREDITÍCIA.

(Constituição Federal, art. 165, § 6º)

INCENTIVOS E BENEFÍCIOS FISCAIS INSTITUÍDOS SEM A INDICAÇÃO DE REGIÃO

| R\$ 1 | | | | |
|--------------|------------|--|---|--------------------|
| TRIBUTO | MODALIDADE | SETORES/PROGRAMAS/BENEFICIÁRIOS | FUNDAMENTAÇÃO LEGAL | VALOR |
| IPTU | Isenção | ASS.PROFISSIONAL DEF | Art 61, V, Lei 691/84 | 183.201 |
| IPTU | Isenção | CRECHES - RES | Art. 61, XXXII da Lei 691/83 | 226 |
| IPTU | Isenção | CRECHES - DEF | Art. 61, XXXII da Lei 691/84 | 99.047 |
| IPTU | Isenção | L 691 XVII LOT IRREG - RES | Art. 61, XVII, Lei 691/84 | 271 |
| IPTU | Isenção | CASA PAROQ/ANX RES | Art. 61, XXVII, da Lei 691/1984 | 1.224 |
| IPTU | Isenção | CASA PAROQ/ANX DEF | Art. 61, XXVII, da Lei 691/1985 | 2.812 |
| IPTU | Isenção | HOTEL ART 3 L 3895 05 | Art 3, Lei 3895/2005 | 30.932.765 |
| IPTU | Isenção | Imóvel Resid. com V.V inferior a R\$ 70.322,00 e 30 UFIR | Art. 61, XXIX, Lei 691/84 e artigo 11 da Lei 2.687/98 | 327.032.983 |
| IPTU | Isenção | Imóvel Territ. com V.V inferior a R\$ 47.308,00 | Art. 61, XXVIII, Lei 691/84 | 62.403.859 |
| IPTU | Isenção | Imóvel Não Resid. com V.V inferior a R\$ 30.687,00 | Art. 61, XXX, Lei 691/84 | 14.184.524 |
| TOTAL | | | | 680.691.951 |



SMFPRO202204326V01



Projeto de Lei Orçamentária Anual - 2023

Assinado digitalmente por EDUARDO DA COSTA PAES.
 Autenticado digitalmente por DENISE MENDES DA SILVA.
 Documento Nº: 1145639.8092378-4273 - consulta à autenticidade em <https://acesso.processo.rio/sigaex/public/app/autenticar?n=1145639.8092378-4273>

DEMONSTRATIVO REGIONALIZADO DO EFEITO, SOBRE AS RECEITAS E DESPESAS, DECORRENTE DE ISENÇÕES, ANISTIAS, REMISSÕES, SUBSÍDIOS E BENEFÍCIOS DE NATUREZA FINANCEIRA, TRIBUTÁRIA E CREDITÍCIA.

(Constituição Federal, art. 165, § 6º)

INCENTIVOS E BENEFÍCIOS FISCAIS INSTITUÍDOS COM A INDICAÇÃO DE REGIÃO

R\$ 1

| TRIBUTO | MODALIDADE | SETORES/PROGRAMAS/BENEFICIÁRIOS | FUNDAMENTAÇÃO LEGAL | VALOR |
|---------|------------|---|------------------------------------|-----------|
| IPTU | Isenção | -ATIV.AGRIC./AVICOLA-DEF - os imóveis situados nas Regiões A e B, utilizados na exploração de atividades avícolas organizadas por seus proprietários ou por terceiros registrados como produtores | Art. 61, IV, Lei 691/84 | 4.574.583 |
| IPTU | Isenção | -CDURP L5128 ART1 RES - imóveis situados na área delimitada da Operação Urbana Consorciada da Região do Porto | Art. 1º, Lei 5.128/2009 | 45.650 |
| IPTU | Isenção | -CDURP L5128 ART1 DEF - imóveis situados na área delimitada da Operação Urbana Consorciada da Região do Porto | Art. 1º, Lei 5.128/2009 | 3.931.507 |
| IPTU | Isenção | -CALLCEN L5044 5409 RES - imóveis situados nas Área de Planejamento 3 – AP-3 e na Área de Planejamento 5 – AP-5 e ocupados por prestadores de serviços de representação, ativa ou receptiva, realizada através de centrais de teleatendimento | Lei 5.044/2009 e Lei 5.409/2012 | 172.784 |
| IPTU | Isenção | -PORTO LEI 5128 ART6 - imóveis situados na área delimitada da Operação Urbana Consorciada da Região do Porto | Art. 6º, Lei 5.128/2009 | 1.148.308 |
| IPTU | Isenção | -ATIV.AGRIC./AVICOLA-RES - os imóveis situados nas Regiões A e B, utilizados na exploração de atividades avícolas organizadas por seus proprietários ou por terceiros registrados como produtores | Art. 61, IV, Lei 691/84 | 1.030.256 |
| IPTU | Isenção | -AREAS PESQ.AGRO.-RES - os imóveis situados nas Regiões A e B, utilizados para fins agrícolas ou de criação, por seus proprietários ou por terceiros, registrados na repartição competente | Art. 61, inciso XXI, da Lei 691/84 | 5.732 |
| IPTU | Isenção | -AREAS PESQ.AGRO.-DEF - os imóveis situados nas Regiões A e B, utilizados para fins agrícolas ou de criação, por seus proprietários ou por terceiros, registrados na repartição competente | Art. 61, inciso XXI, da Lei 691/84 | 1.365.915 |
| IPTU | Isenção | L4982/08_ART3_GAMBOA | Art 3, Lei 4.982/08 | 7.826 |

Projeto de Lei Orçamentária Anual - 2023



Assinado digitalmente por EDUARDO DA COSTA PAES.
 Autenticado digitalmente por DENISE MENDES DA SILVA.
 Documento Nº: 1145639.8092378-4273 - consulta à autenticidade em <https://acesso.processo.rio/sigaex/public/app/autenticar?n=1145639.8092378-4273>



SMFFPRO202204326V01



DEMONSTRATIVO REGIONALIZADO DO EFEITO, SOBRE AS RECEITAS E DESPESAS, DECORRENTE DE ISENÇÕES, ANISTIAS, REMISSÕES, SUBSÍDIOS E BENEFÍCIOS DE NATUREZA FINANCEIRA, TRIBUTÁRIA E CREDITÍCIA.

(Constituição Federal, art. 165, § 6º)

INCENTIVOS E BENEFÍCIOS FISCAIS INSTITUÍDOS COM A INDICAÇÃO DE REGIÃO

| TRIBUTO | MODALIDADE | SETORES/PROGRAMAS/BENEFICIÁRIOS | FUNDAMENTAÇÃO LEGAL | VALOR |
|--------------|------------|---|-----------------------|-------------------|
| IPTU | Isenção | LEI 1939 ART 1 - DEF - imóvel onde se localiza a sede da Associação Beneficente dos Subtenentes e Sargentos da Polícia Militar - ASPOM, situada na Av. Suburbana, nº 8.484. | Art. 1º, Lei 1.939/92 | 189.207 |
| TOTAL | | | | 12.471.769 |

R\$ 1



Assinado digitalmente por EDUARDO DA COSTA PAES.
 Autenticado digitalmente por DENISE MENDES DA SILVA.
 Documento Nº: 1145639.8092378-4273 - consulta à autenticidade em <https://acesso.processo.rio/sigaex/public/app/autenticar?n=1145639.8092378-4273>

Projeto de Lei Orçamentária Anual - 2023



SMFPRO202204326V01

DEMONSTRATIVO REGIONALIZADO DO EFEITO, SOBRE AS RECEITAS E DESPESAS, DECORRENTE DE ISENÇÕES, ANISTIAS, REMISSÕES, SUBSÍDIOS E BENEFÍCIOS DE NATUREZA FINANCEIRA, TRIBUTÁRIA E CREDITÍCIA.

(Constituição Federal, art. 165, § 6º)

INCENTIVOS E BENEFÍCIOS FISCAIS INSTITUÍDOS SEM A INDICAÇÃO DE REGIÃO

R\$ 1

| TRIBUTUO | MODALIDADE | SETORES/PROGRAMAS/BENEFICIÁRIOS | FUNDAMENTAÇÃO LEGAL | VALOR |
|--------------|------------|--|--|--------------------|
| TCL | Isenção | FAVELA RES | Art. 5, inciso I, da Lei 2.687/1998 | 375 |
| TCL | Isenção | FAVELA DEF | Art. 5, inciso I, da Lei 2.687/1998 | 15.257 |
| TCL | Isenção | COBR.SUSP.-DEC.JUD. | N/A | 164.968 |
| TCL | Isenção | DEC. JUDIC. DEFINITIVA | N/A | 14.304 |
| TCL | Isenção | -CEDIDO AO MUNICIPIO -RES | Art 5º, II, Lei 2.687/98 | 777 |
| TCL | Isenção | -CEDIDO AO MUNICIPIO -DEF | Art 5º, II, Lei 2.687/98 | 24.894 |
| TCL | Isenção | S/COBR.-PROP.MUNIC. | confusão art. 381 CC | 27.184 |
| TCL | Isenção | NÃO HÁ PRESTACAO DE SERVIÇO R | Art. 1 da Lei 2.687 de 26/11/1998 | 7.459 |
| TCL | Isenção | NÃO HÁ PRESTACAO DE SERVIÇO D | Art. 1 da Lei 2.687 de 26/11/1998 | 1.896 |
| TCL | Isenção | -TEMPLO-ISENCAO DEFIN | Art 5º, V, Lei 2.687/98 | 132.064 |
| TCL | Isenção | -TEMPLO-ISENCAO RESOL | Art 5º, V, Lei 2.687/98 | 24.796 |
| TCL | Isenção | -DEFIC.FISICO-RES | Art 5º, III, Lei 2.687/98 | 125 |
| TCL | Isenção | -APOSENT/PENSION-RES. | Art 5º, III, Lei 2.687/98 | 6.701 |
| TCL | Isenção | -DEFIC.FISICO-DEF | Art 5º, III, Lei 2.687/98 | 931 |
| TCL | Isenção | -APOSENT/PENSION-DEF. | Art 5º, III, Lei 2.687/98 | 65.587 |
| TCL | Isenção | -Lei 5261 TCL/TX JUD DEF | Lei 5.261/2011 - Imóveis do Estado | 38.989 |
| TCL | Isenção | -Lei 5261 TCL/TX JUD RES | Lei 5.261/2011 - Imóveis do Estado | 628 |
| TCL | Isenção | COMIT OLIMPICO - DEF | Art. 13 e 17 da Lei 5.230/2010 | 94 |
| TCL | Isenção | Imóvel Resid. com V.V inferior a R\$ 70.322,00 e 30 UFIR | Artigo 5º, inciso VI da Lei 2.687/1998 | 159.761.135 |
| TOTAL | | | | 160.288.165 |



SMFFPRO202204326V01





DEMONSTRATIVO REGIONALIZADO DO EFEITO, SOBRE AS RECEITAS E DESPESAS, DECORRENTE DE ISENÇÕES, ANISTIAS, REMISSÕES, SUBSÍDIOS E BENEFÍCIOS DE NATUREZA FINANCEIRA, TRIBUTÁRIA E CREDITÍCIA.

(Constituição Federal, art. 165, § 6º)

INCENTIVOS E BENEFÍCIOS FISCAIS INSTITUÍDOS COM A INDICAÇÃO DE REGIÃO

| TRIBUTO | MODALIDADE | SETORES/PROGRAMAS/BENEFICIÁRIOS | FUNDAMENTAÇÃO LEGAL | VALOR | R\$ 1 |
|--------------|------------|---------------------------------|---------------------|-------|----------|
| TCL | Isenção | - | - | - | - |
| TOTAL | | | | | - |



Assinado digitalmente por EDUARDO DA COSTA PAES.
 Autenticado digitalmente por DENISE MENDES DA SILVA.
 Documento Nº: 1145639.8092378-4273 - consulta à autenticidade em <https://acesso.processo.rio/sigaex/public/app/autenticar?n=1145639.8092378-4273>





DEMONSTRATIVO REGIONALIZADO DO EFEITO, SOBRE AS RECEITAS E DESPESAS, DECORRENTE DE ISENÇÕES, ANISTIAS, REMISSÕES, SUBSÍDIOS E BENEFÍCIOS DE NATUREZA FINANCEIRA, TRIBUTÁRIA E CREDITÍCIA.

(Constituição Federal, art. 165, § 6º)

INCENTIVOS E BENEFÍCIOS FISCAIS INSTITUÍDOS COM A INDICAÇÃO DE REGIÃO

| | | | | R\$ 1 |
|--------------|-----------------------------|--|---|-------------------|
| TRIBUTO | MODALIDADE | SETORES/PROGRAMAS/BENEFICIÁRIOS | FUNDAMENTAÇÃO LEGAL | VALOR |
| ISS | ISENÇÃO/REDUÇÃO DE ALÍQUOTA | SERVIÇOS RELACIONADOS COM A OPERAÇÃO URBANA CONSORCIADA DA REGIÃO DO PORTO DO RIO DE JANEIRO | LEI Nº 5128/2009 | 28.223.948 |
| ISS | REDUÇÃO DE ALÍQUOTA | SERVIÇOS DE PESQUISA, DESENVOLVIMENTO E GESTÃO DE PROJETO NAS ÁREAS A E B, CORRESPONDENTES À ANTIGA ILHA DO BOM JESUS E AO PARQUE TECNOLÓGICO DO RIO NA ILHA DO FUNDÃO | LEI Nº 5344/2011 - ART 33 ITEM 19 DA LEI 691/84 | 4.093.270 |
| ISS | REDUÇÃO DE ALÍQUOTA | SERVIÇOS DE TELEATENDIMENTO PRESTADOS POR ESTABELECIMENTOS SITUADOS NA ÁREA DE PLANEJAMENTO 3 - AP 3, NA ÁREA DE PLANEJAMENTO 5 - AP 5, NA ÁREA DE PLANEJAMENTO 2.2 - AP 2.2 | LEI Nº 5409/2012 - ART 33 ITEM 15 DA LEI 691/84 | 14.090.407 |
| TOTAL | | | | 46.407.625 |



SMFPRO202204326V01





DEMONSTRATIVO REGIONALIZADO DO EFEITO, SOBRE AS RECEITAS E DESPESAS, DECORRENTE DE ISENÇÕES, ANISTIAS, REMISSÕES, SUBSÍDIOS E BENEFÍCIOS DE NATUREZA FINANCEIRA, TRIBUTÁRIA E CREDITÍCIA.

(Constituição Federal, art. 165, § 6º)

INCENTIVOS E BENEFÍCIOS FISCAIS INSTITUÍDOS COM A INDICAÇÃO DE REGIÃO

| TRIBUTO | MODALIDADE | SETORES/PROGRAMAS/BENEFICIÁRIOS | FUNDAMENTAÇÃO LEGAL | VALOR |
|--------------|---------------------|--|---------------------|------------------|
| ITBI | ISENÇÃO | Avenida Brasil (Projeto de Lei nº 1.340/2012) | PL 1340/2012 | 1.460.000 |
| ITBI | REDUÇÃO DE ALÍQUOTA | Serviços de construção e reforma - Qualiverde (Projeto de Lei nº 1.415/2012) | PL 1415/2012 | 3.800.000 |
| TOTAL | | | | 5.260.000 |

R\$ 1



Assinado digitalmente por EDUARDO DA COSTA PAES.
 Autenticado digitalmente por DENISE MENDES DA SILVA.
 Documento Nº: 1145639.8092378-4273 - consulta à autenticidade em <https://acesso.processo.rio/sigaex/public/app/autenticar?n=1145639.8092378-4273>

Projeto de Lei Orçamentária Anual - 2023



SMFPRO202204326V01



DEMONSTRATIVO REGIONALIZADO DO EFEITO, SOBRE AS RECEITAS E DESPESAS, DECORRENTE DE ISENÇÕES, ANISTIAS, REMISSÕES, SUBSÍDIOS E BENEFÍCIOS DE NATUREZA FINANCEIRA, TRIBUTÁRIA E CREDITÍCIA.

(Constituição Federal, art. 165, § 6º)

INCENTIVOS E BENEFÍCIOS FISCAIS INSTITUÍDOS SEM A INDICAÇÃO DE REGIÃO

| | | | | R\$ 1 |
|--------------|-----------------------|--|---|--------------------|
| TRIBUTO | MODALIDADE | SETORES/PROGRAMAS/BENEFICIÁRIOS | FUNDAMENTAÇÃO LEGAL | VALOR |
| - | Subsídio Orçamentário | Tarifa do serviço de transporte público coletivo de passageiros. | Lei Complementar nº 237, de 02/12/2021, que acrescenta dispositivos à LC nº 37, de 14/07/1998, § 3º, art. 12B | 907.000.000 |
| TOTAL | | | | 907.000.000 |



Assinado digitalmente por EDUARDO DA COSTA PAES.
 Autenticado digitalmente por DENISE MENDES DA SILVA.
 Documento Nº: 1145639.8092378-4273 - consulta à autenticidade em <https://acesso.processo.rio/sigaex/public/app/autenticar?n=1145639.8092378-4273>

Projeto de Lei Orçamentária Anual - 2023



SMFPRO202204326V01



Assinado digitalmente por EDUARDO DA COSTA PAES.
Autenticado digitalmente por DENISE MENDES DA SILVA.
Documento Nº: 1145639.8092378-4273 - consulta à autenticidade em <https://acesso.processo.rio/sigaex/public/app/autenticar?n=1145639.8092378-4273>



SMFFPRO202204326V01



CONSOLIDAÇÃO GERAL DA DESPESA

2022/2023

1



Assinado digitalmente por EDUARDO DA COSTA PAES.
Autenticado digitalmente por DENISE MENDES DA SILVA.
Documento Nº: 1145639.8092378-4273 - consulta à autenticidade em <https://acesso.processo.rio/sigaex/public/app/autenticar?n=1145639.8092378-4273>





ORGANOGRAMAS DA ESTRUTURA BÁSICA

ADMINISTRAÇÃO DIRETA



Secretarias Municipais

| | | | | | |
|---|--|---|--|---|--|
| Gabinete do Prefeito GBP | Vice-Prefeitura VP | Controladoria Geral do Município do Rio de Janeiro CGM | Procuradoria Geral do Município do Rio de Janeiro PGM | Secretaria Municipal de Fazenda e Planejamento SMFP | Secretaria Municipal de Governo e Integridade Pública SEGOVI |
| Secretaria Municipal de Coordenação Governamental SMCG | Secretaria Municipal de Educação SME | Secretaria Municipal de Assistência Social SMAS | Secretaria Municipal de Saúde SMS | Secretaria Municipal de Planejamento Urbano SMPU | Secretaria Municipal de Ordem Pública SEOP |
| Secretaria Municipal de Cultura SMC | Secretaria Municipal de Esportes SMEL | Secretaria Municipal de Transportes SMTR | Secretaria Municipal de Ciência e Tecnologia SMCT | Secretaria Municipal de Desenvolvimento Econômico, Inovação e Simplificação SMDEIS | Secretaria Municipal do Envelhecimento Saudável e Qualidade de Vida SEMESQV |
| Secretaria Municipal da Pessoa com Deficiência SMPD | Secretaria Municipal de Trabalho e Renda SMTE | Secretaria Municipal de Infraestrutura SMI | Secretaria Municipal de Habitação SMH | Secretaria Municipal de Meio Ambiente da Cidade SMAC | Secretaria Municipal de Proteção e Defesa dos Animais SMPDA |
| Secretaria Municipal de Conservação SECONSERVA | Secretaria Especial de Políticas e Promoção da Mulher SPM-RIO | Secretaria Especial da Juventude Carioca JUV-RIO | Secretaria Especial de Cidadania SECID | Secretaria Especial de Integração Metropolitana SEIM | Secretaria Especial de Ação Comunitária SEAC-RIO |
| Secretaria Especial de Turismo SETUR | | | | | |



GABINETE DO PREFEITO

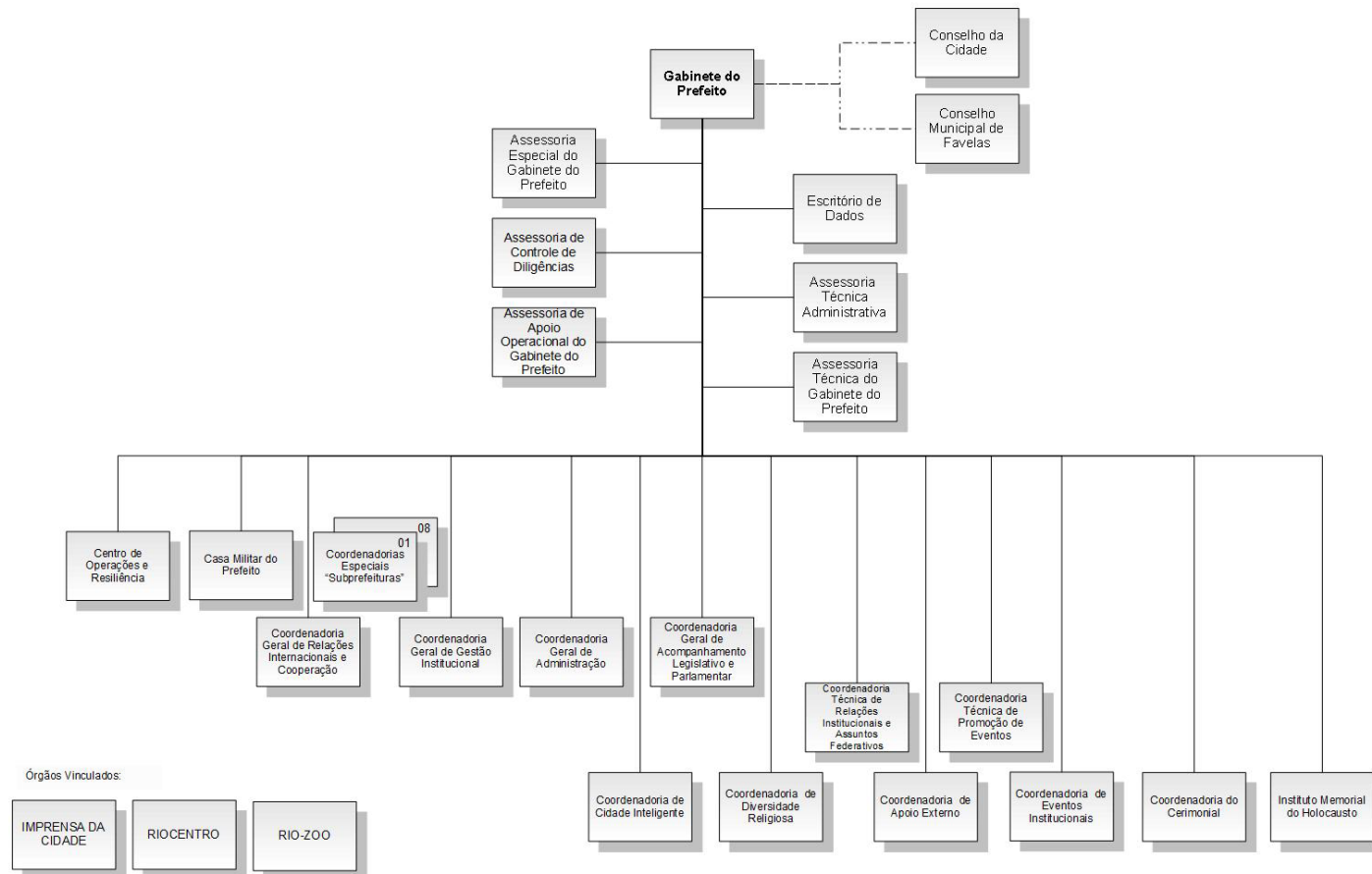



VICE-PREFEITURA

Vice-Prefeitura



SMFFPRO202204326V01

CONTROLADORIA GERAL DO MUNICÍPIO DO RIO DE JANEIRO

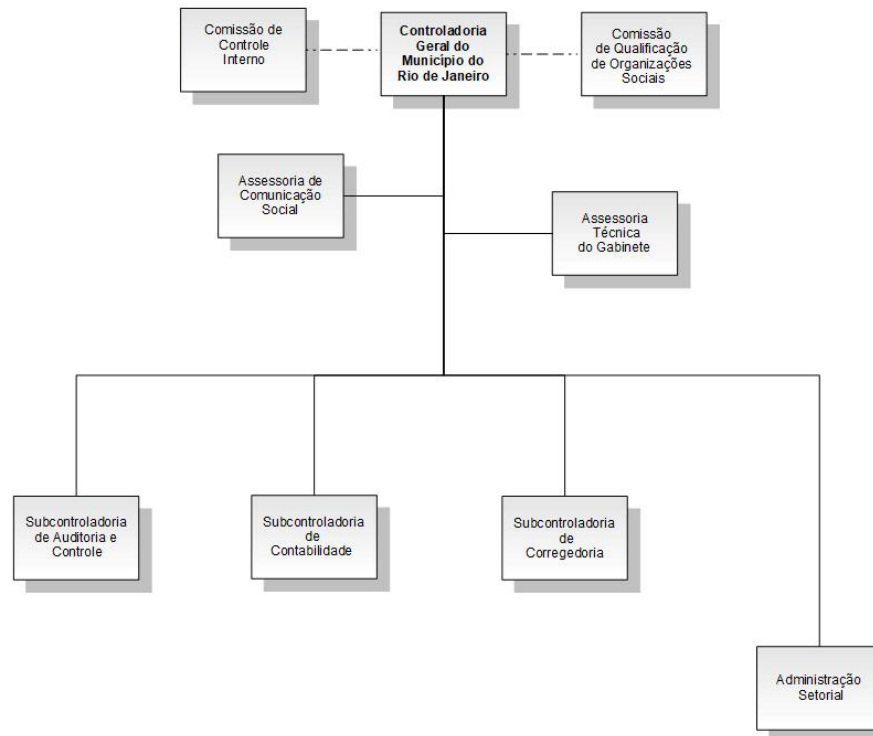

PROCURADORIA GERAL DO MUNICÍPIO DO RIO DE JANEIRO

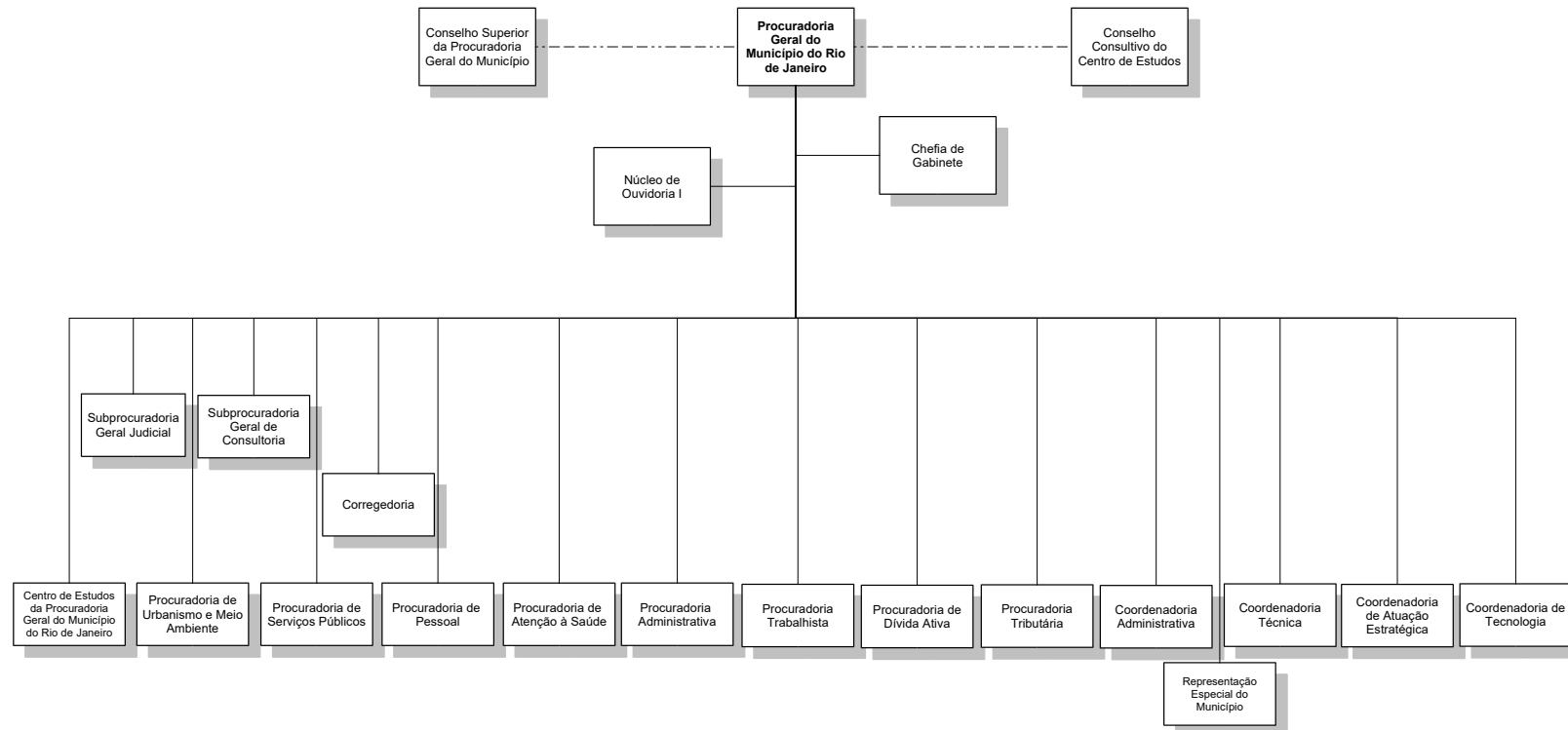

SECRETARIA MUNICIPAL DE FAZENDA E PLANEJAMENTO

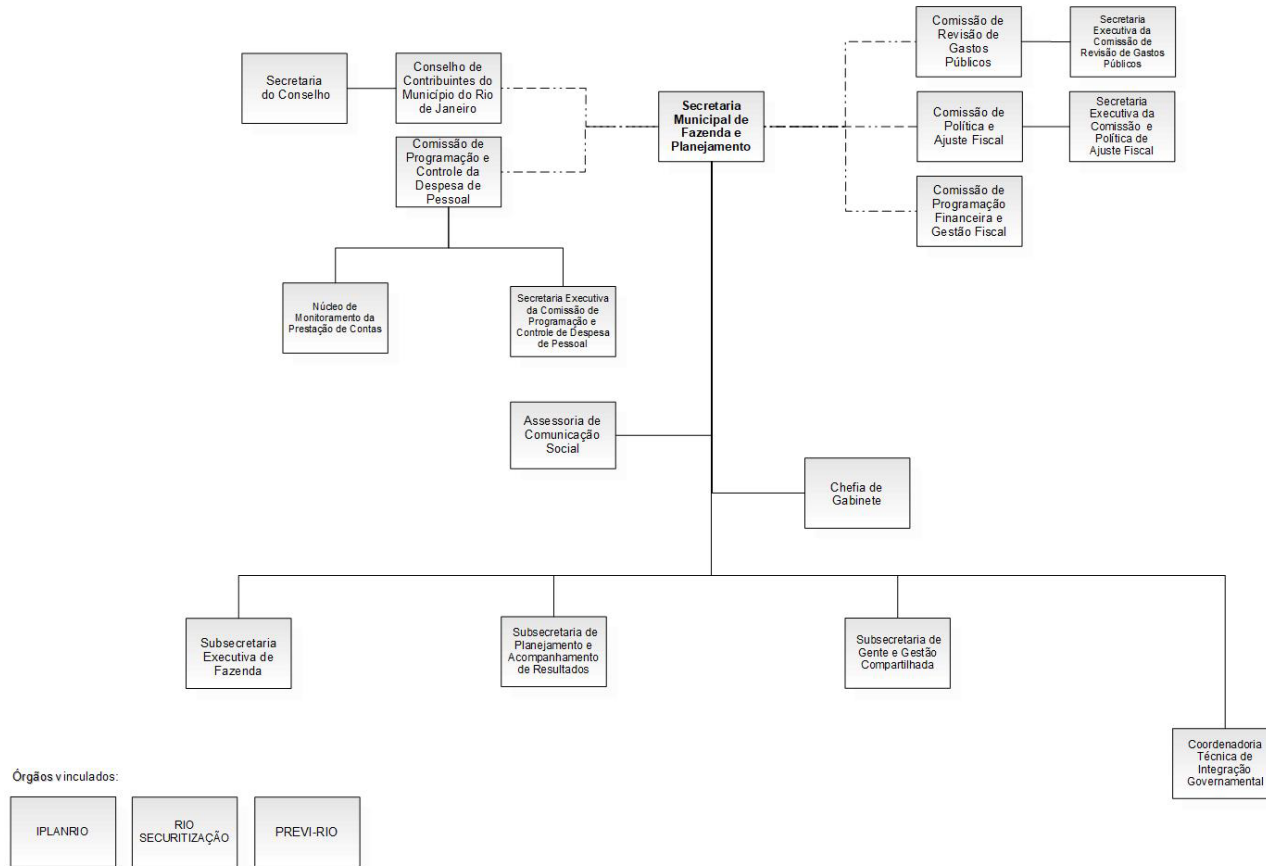

SECRETARIA MUNICIPAL DE GOVERNO E INTEGRIDADE PÚBLICA

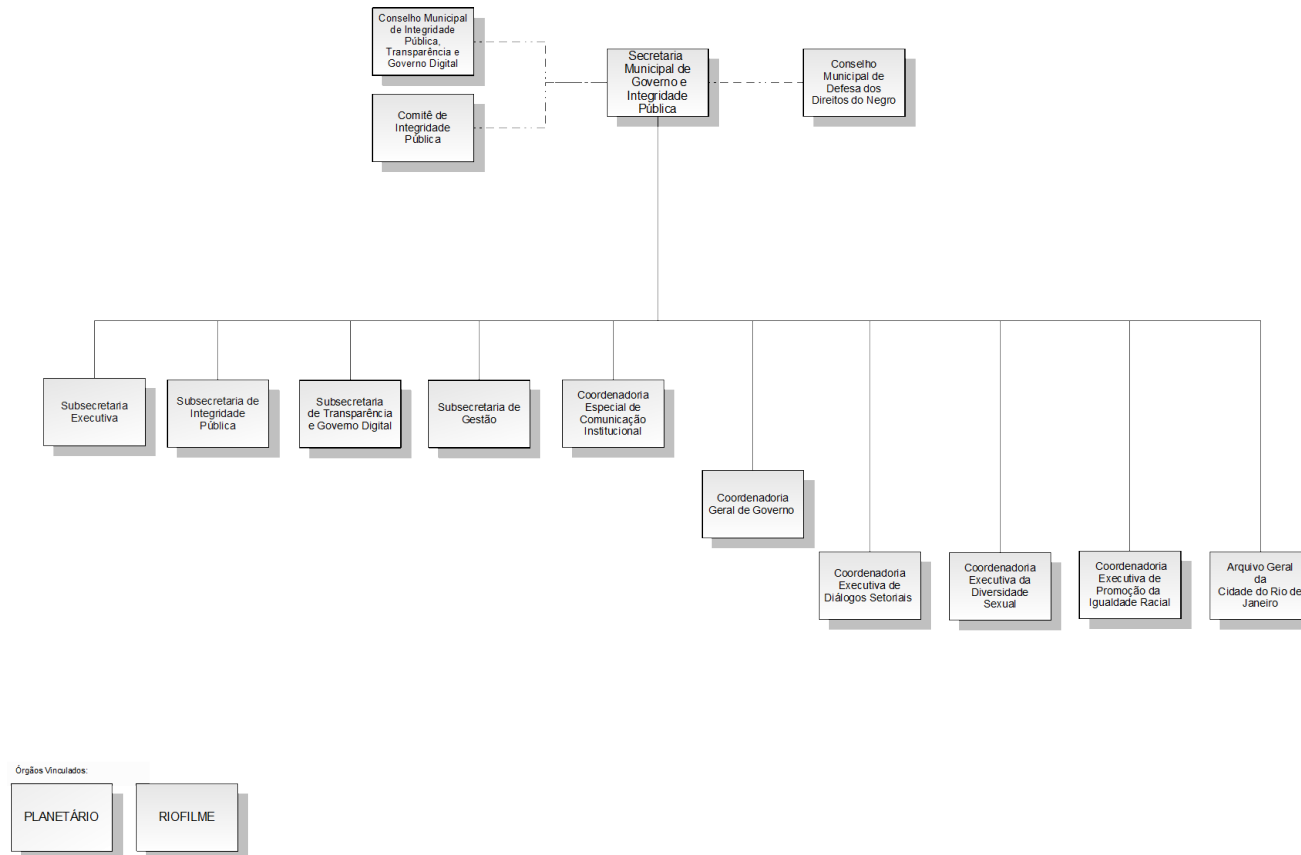

SECRETARIA MUNICIPAL DE COORDENAÇÃO GOVERNAMENTAL



Órgão Vinculado:



SECRETARIA MUNICIPAL DE EDUCAÇÃO

Decreto Nº 50.518 de 31/03/2022

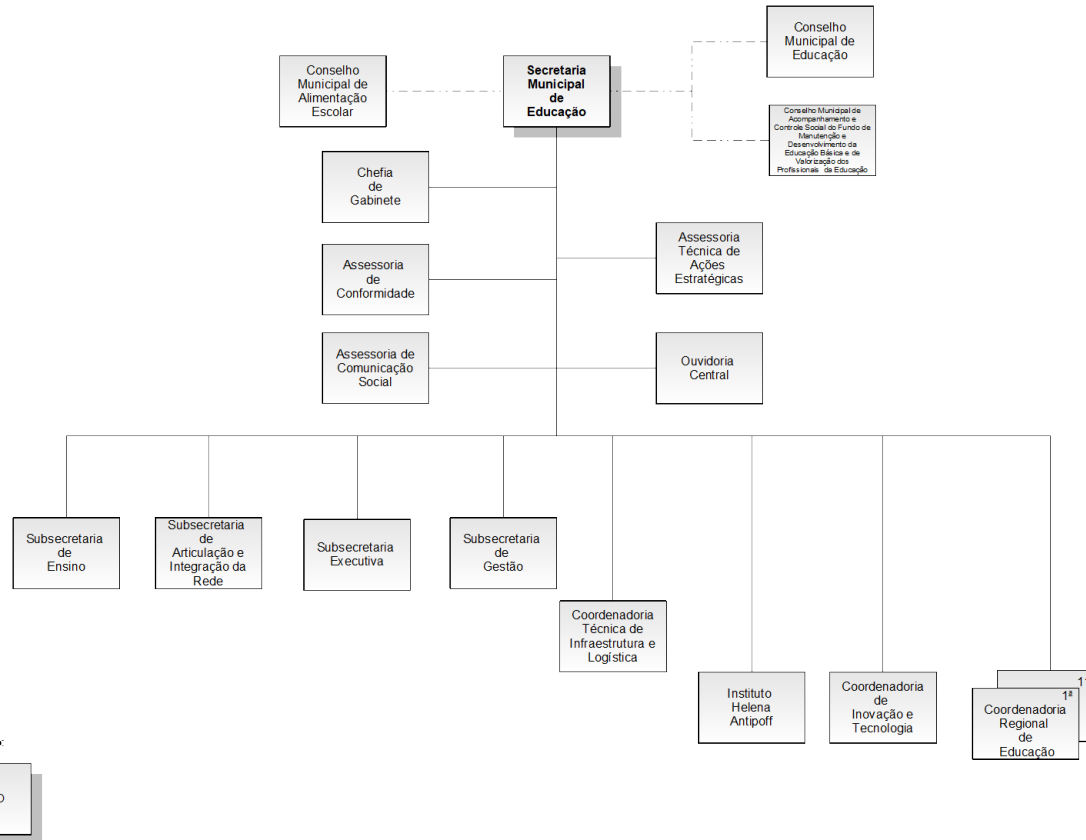

SMFPRO202204326V01



SECRETARIA MUNICIPAL DE ASSISTÊNCIA SOCIAL

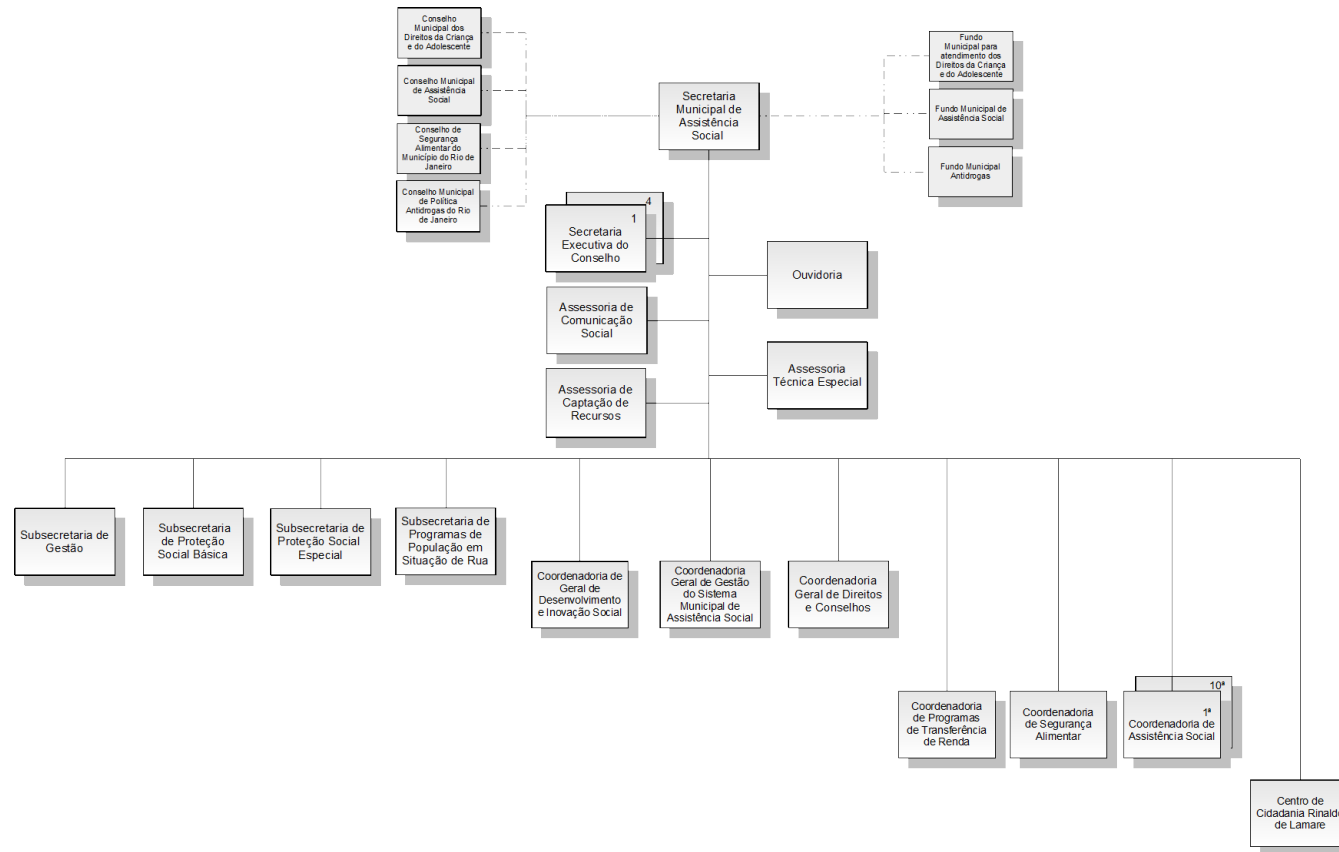

SMFPRO202204326V01



SECRETARIA MUNICIPAL DE SAÚDE

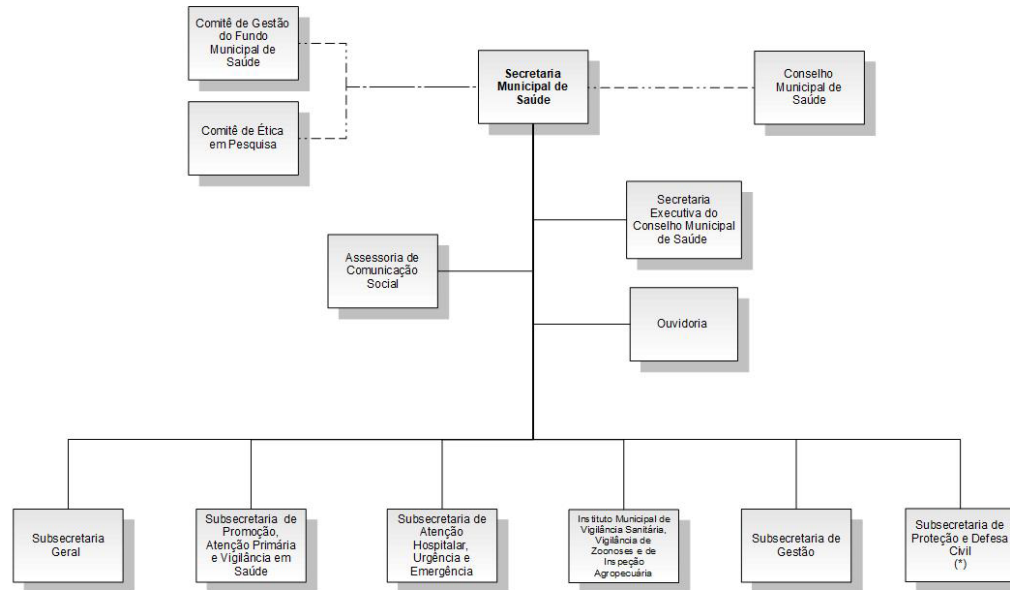

(*) Delegado à SEOP através do Decreto 48.340 de 01.01.2021

Órgão vinculado através do Decreto 48.340 de 01.01.2021:

RIOSAUDE



SECRETARIA MUNICIPAL DE PLANEJAMENTO URBANO

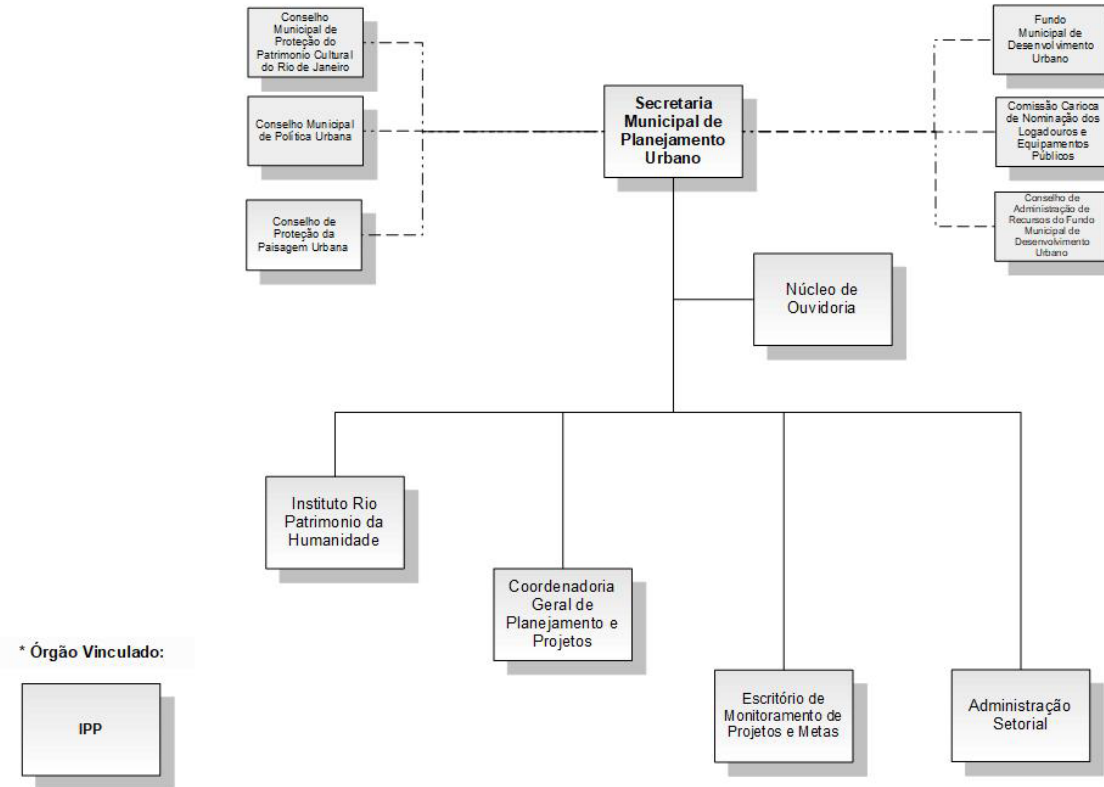

SECRETARIA MUNICIPAL DE ORDEM PÚBLICA

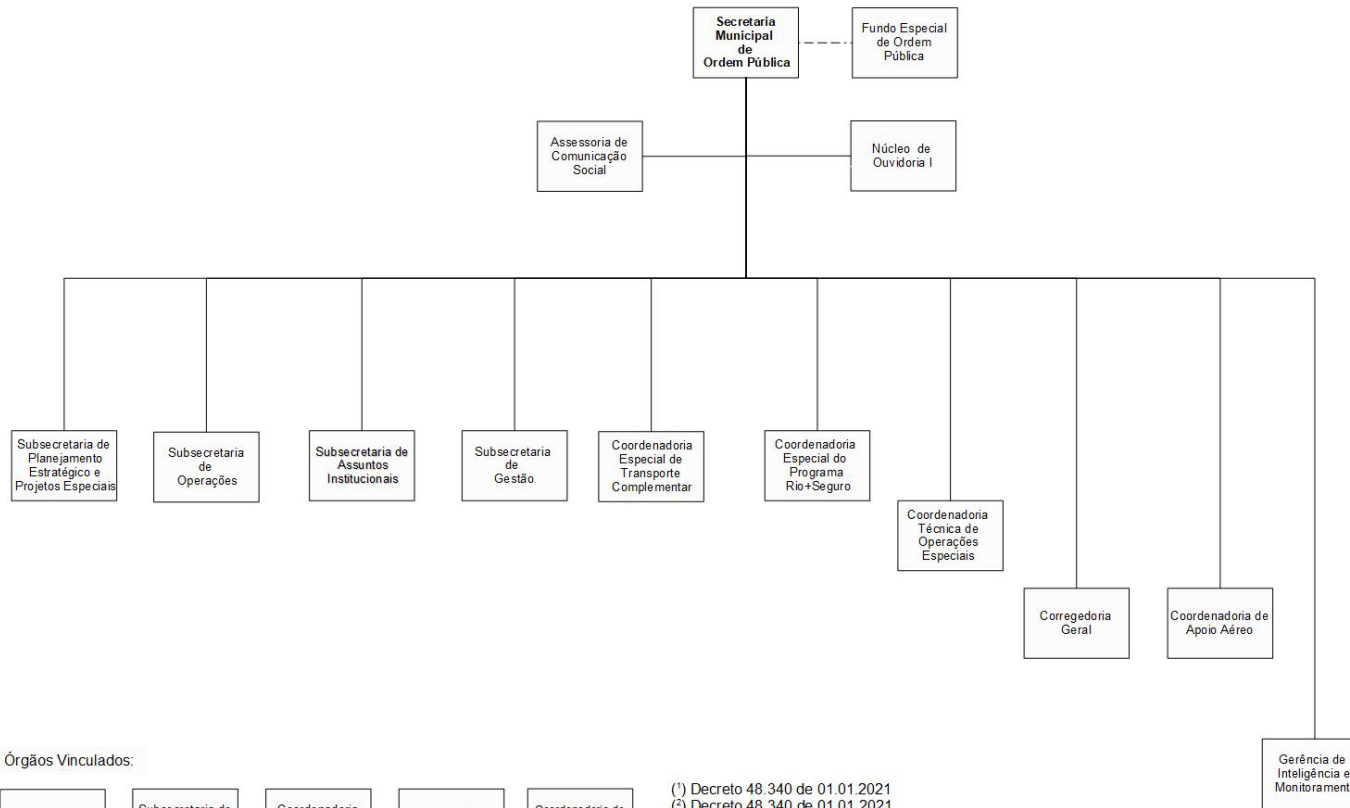

Órgãos Vinculados:



(*) por delegação

- (1) Decreto 48.340 de 01.01.2021
- (2) Decreto 48.340 de 01.01.2021
- (3) Decreto 48.649 de 23.03.2021
- (4) Decreto 48.947 de 07.06.2021
- (5) Decreto 48.340 de 01.01.2021



SECRETARIA MUNICIPAL DE CULTURA

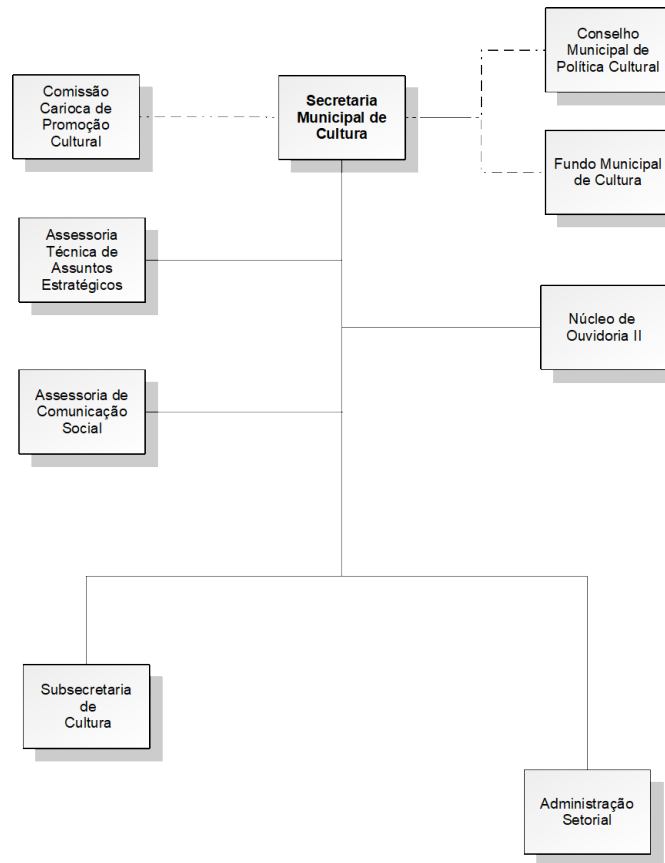

SECRETARIA MUNICIPAL DE ESPORTES

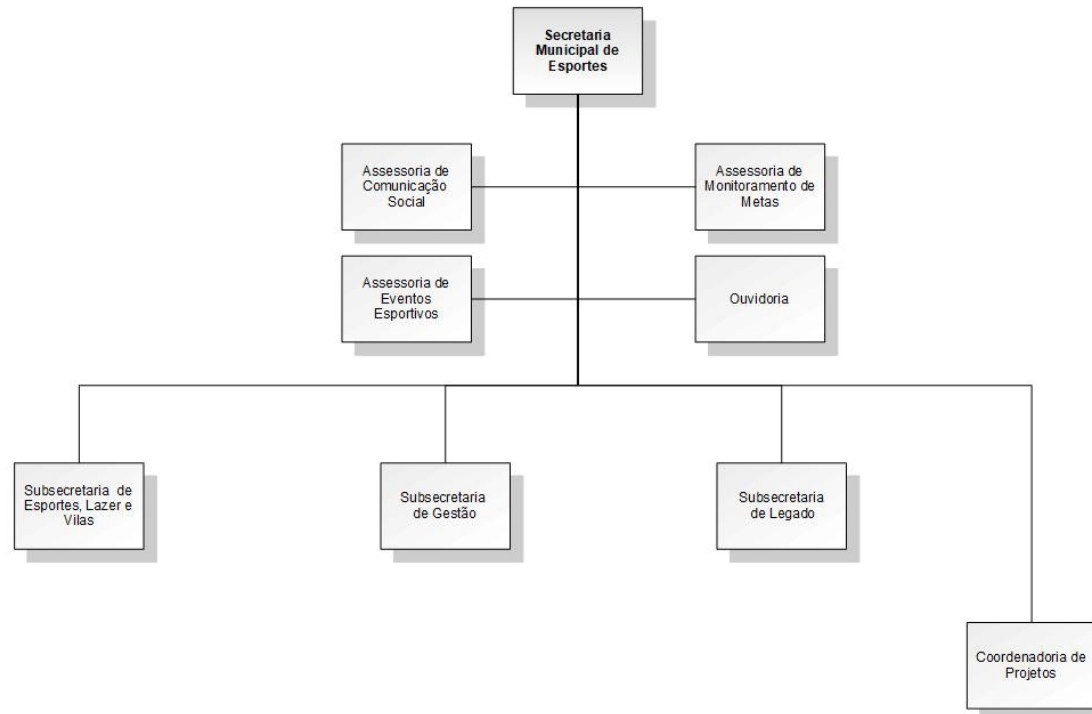

SECRETARIA MUNICIPAL DE TRANSPORTES

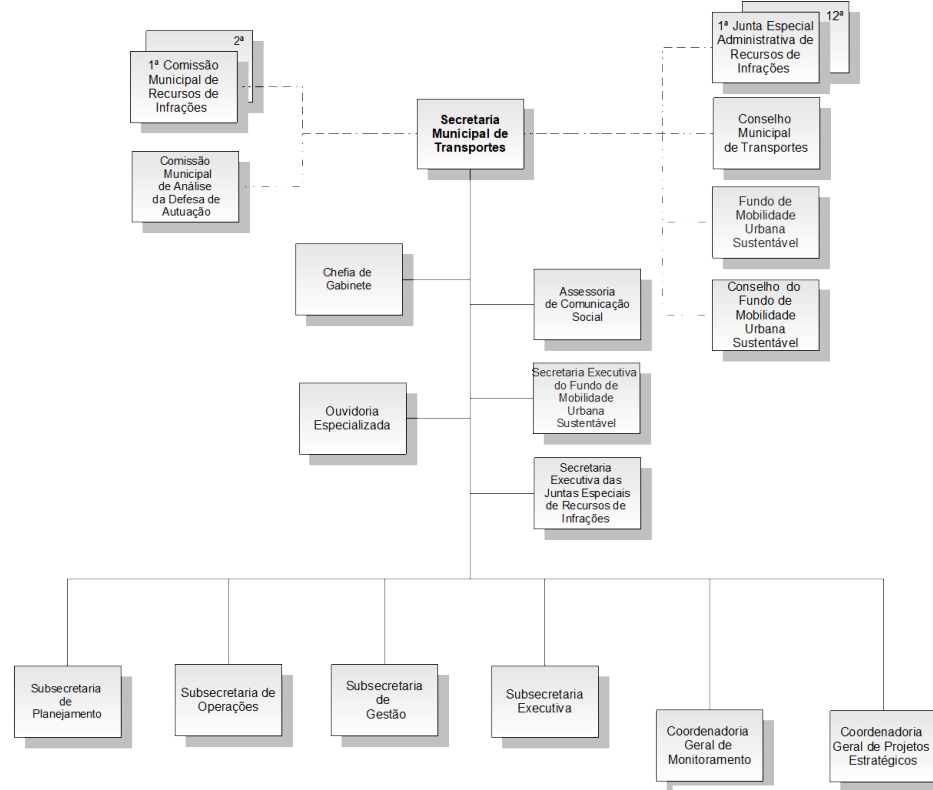

Órgãos Vinculados



SECRETARIA MUNICIPAL DE CIÊNCIA E TECNOLOGIA

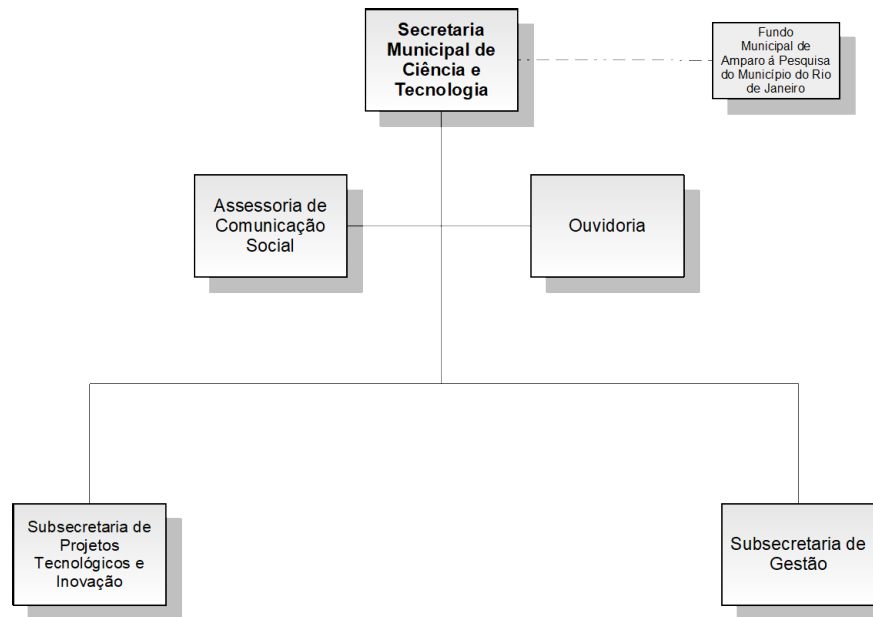

SECRETARIA MUNICIPAL DE DESENVOLVIMENTO ECONÔMICO, INOVAÇÃO E SIMPLIFICAÇÃO

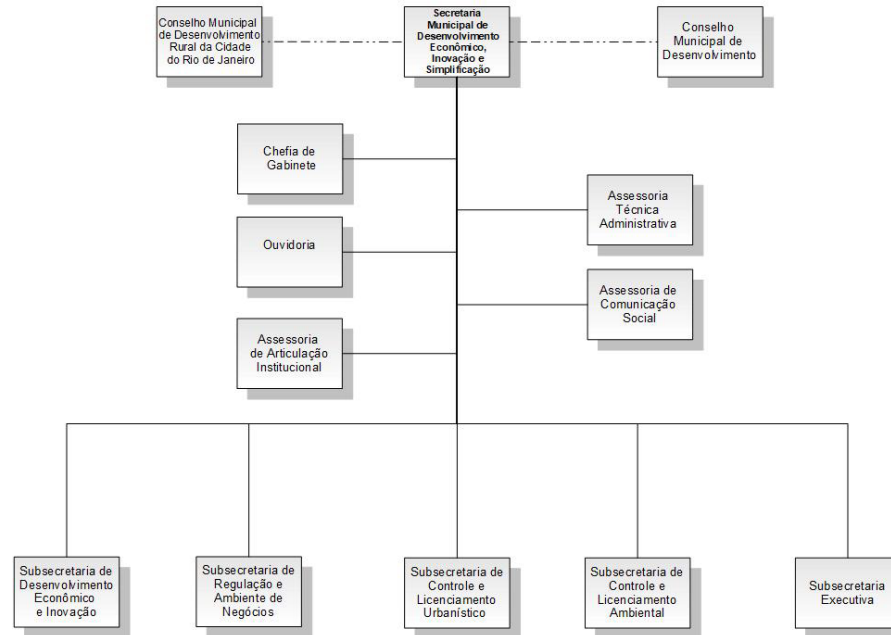

Órgão Vinculado:



SECRETARIA MUNICIPAL DE ENVELHECIMENTO SAUDÁVEL E QUALIDADE DE VIDA

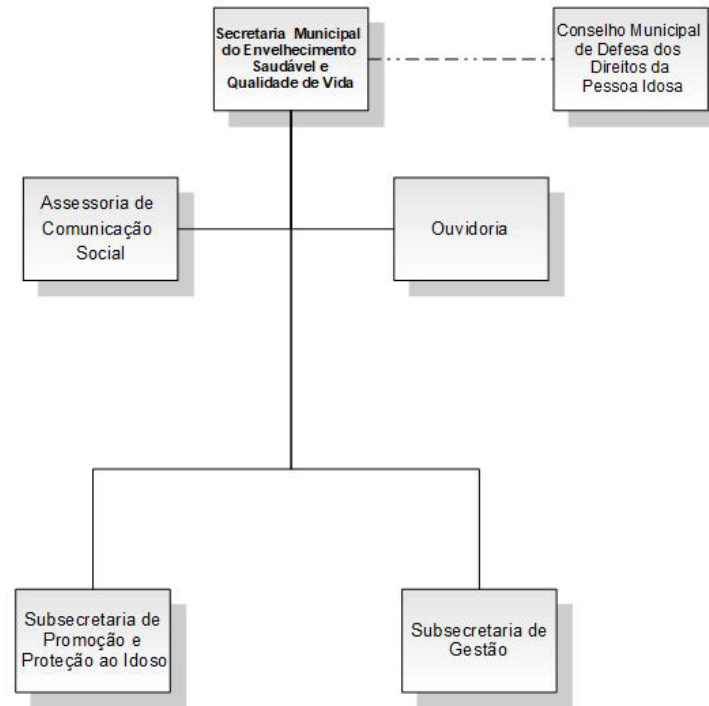

SECRETARIA MUNICIPAL DA PESSOA COM DEFICIÊNCIA

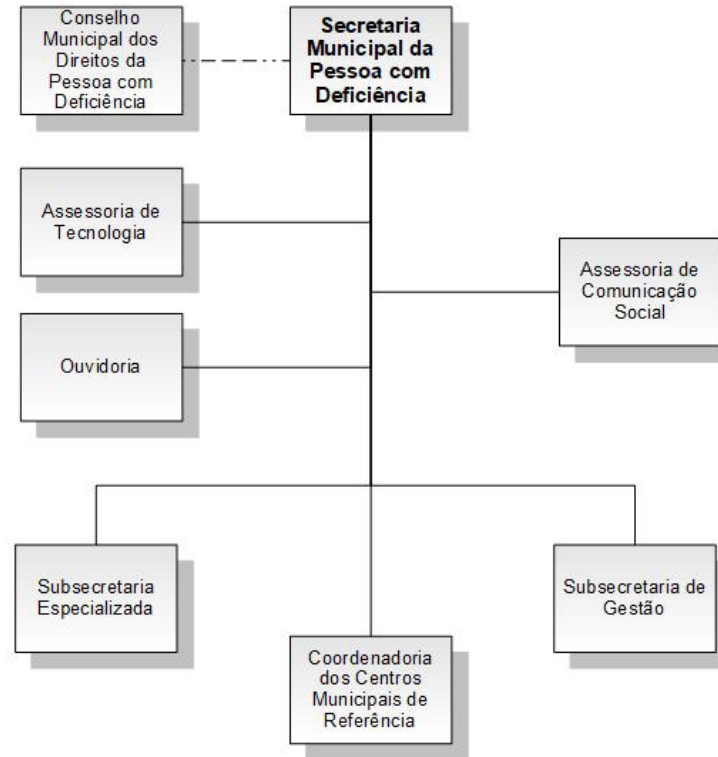

SECRETARIA MUNICIPAL DE TRABALHO E RENDA

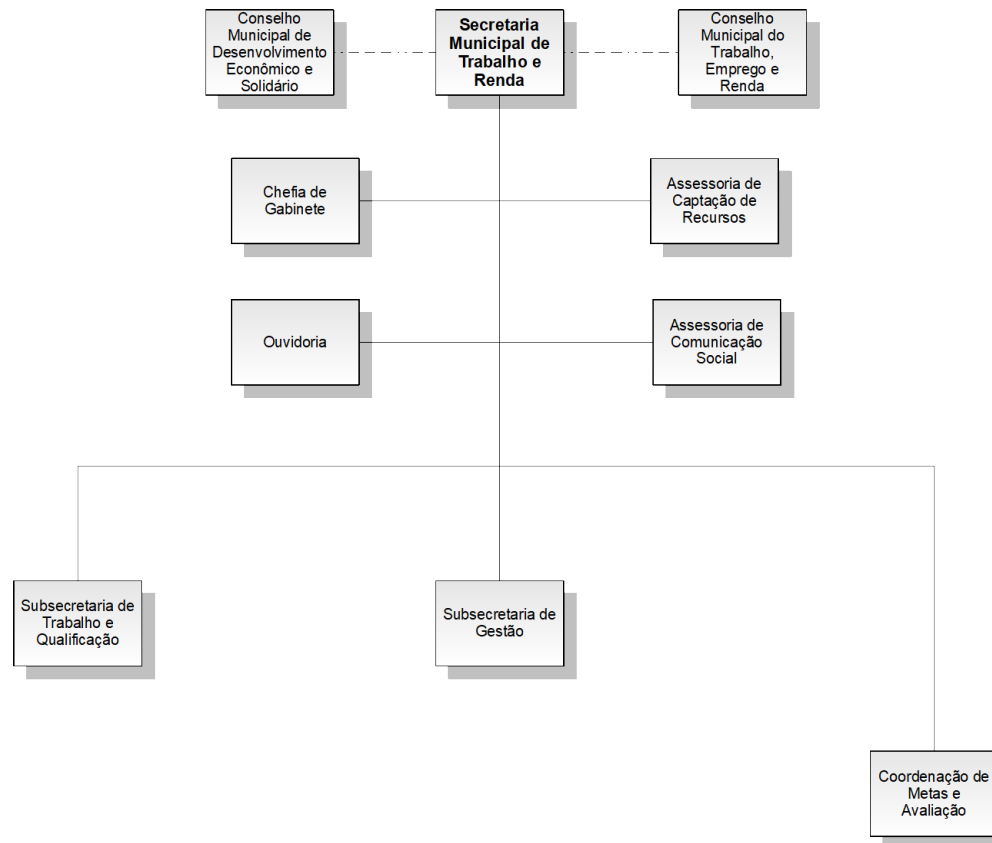

SECRETARIA MUNICIPAL DE INFRAESTRUTURA

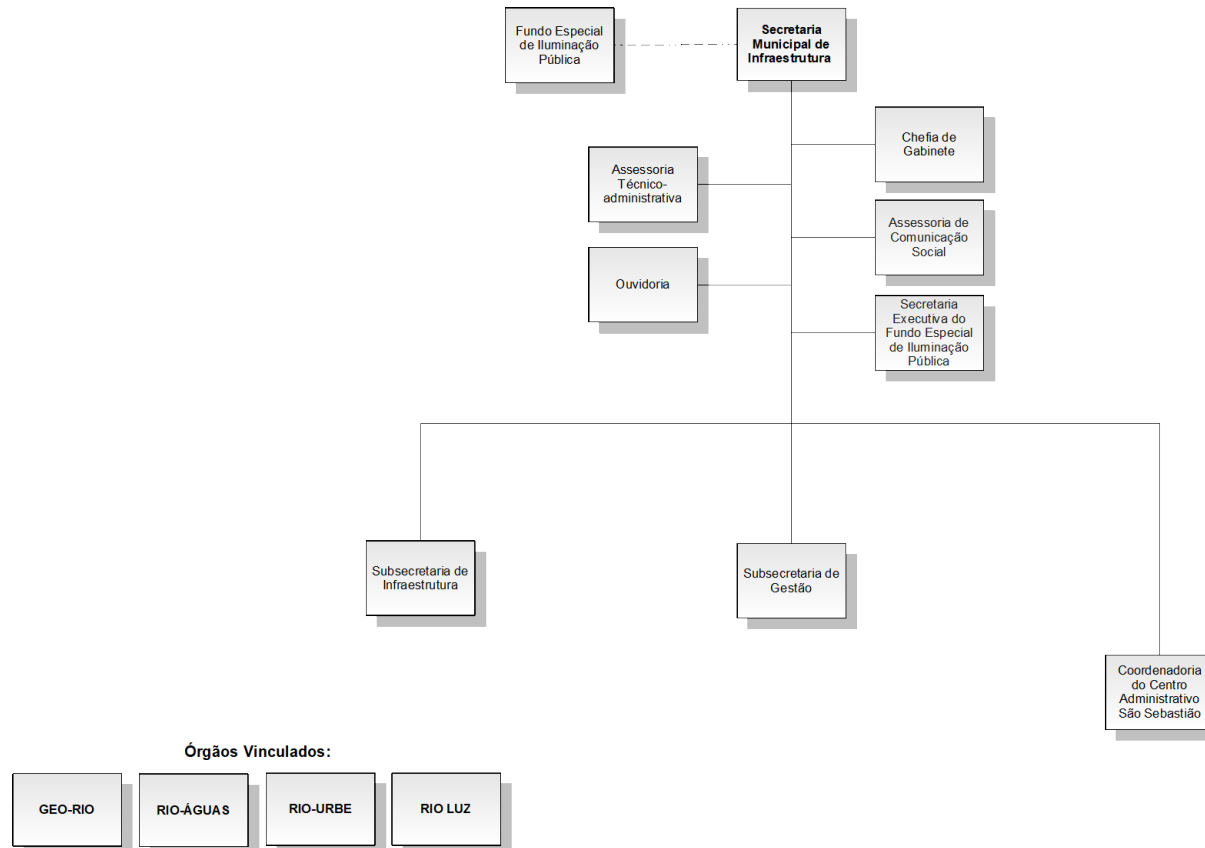

SECRETARIA MUNICIPAL HABITAÇÃO

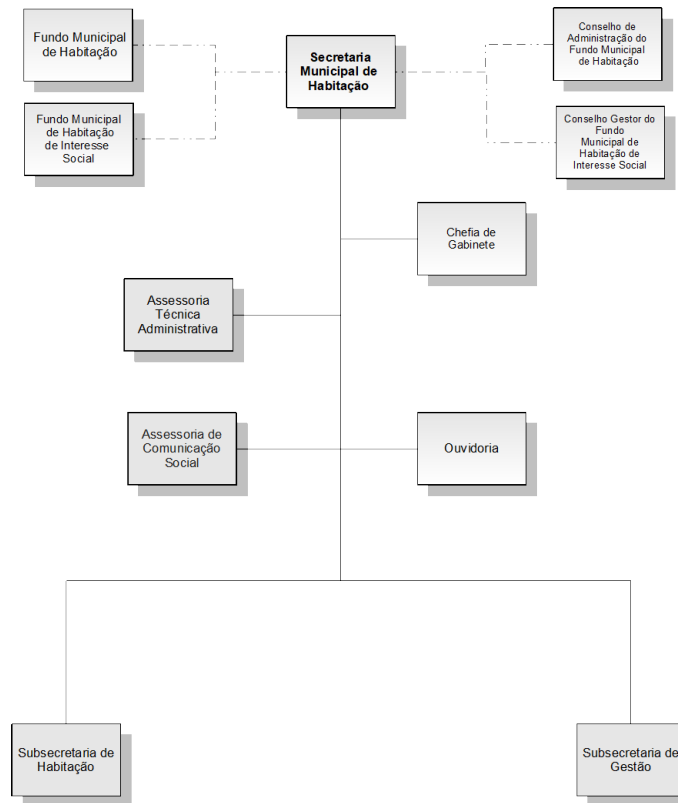

SECRETARIA MUNICIPAL DE MEIO AMBIENTE DA CIDADE

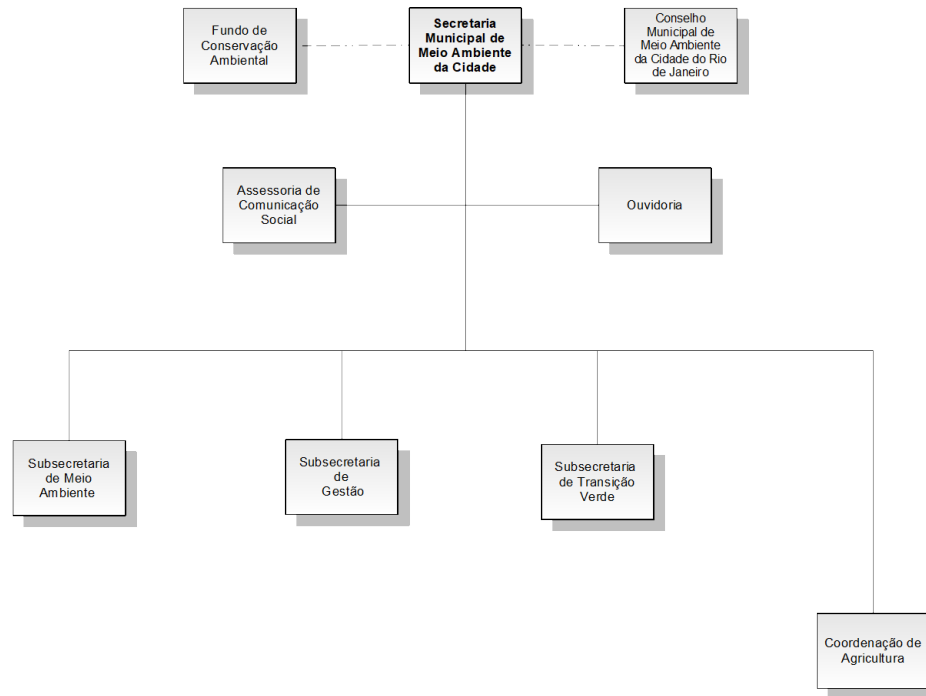

Órgãos vinculados:

FUNDAÇÃO
PARQUES E
JARDINS



SECRETARIA MUNICIPAL DE PROTEÇÃO E DEFESA DOS ANIMAIS

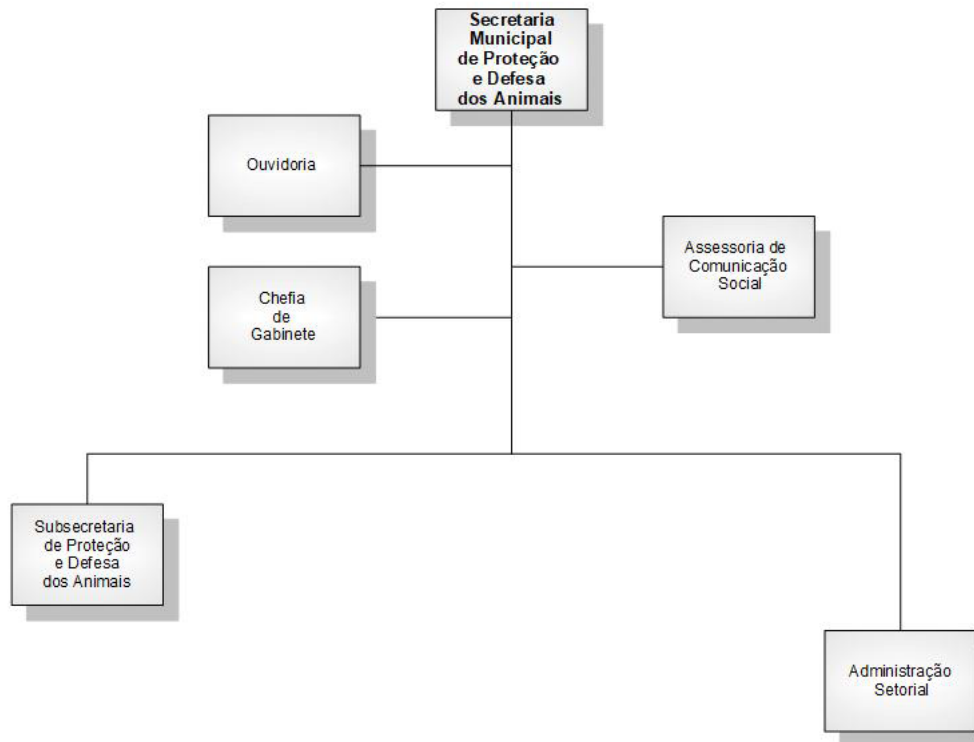

SECRETARIA MUNICIPAL DE CONSERVAÇÃO

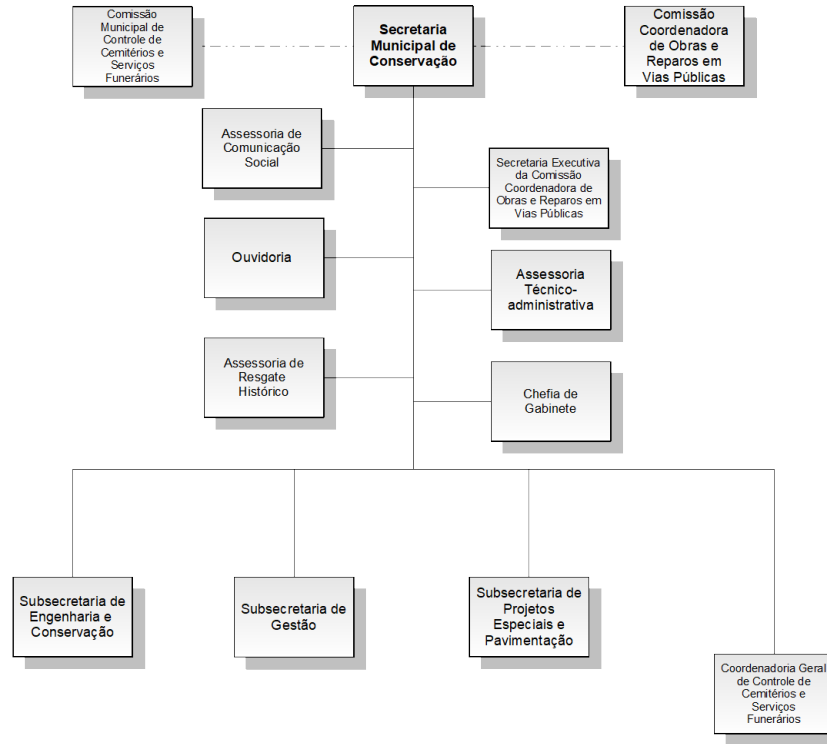

Órgão Vinculado:

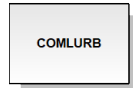

SECRETARIA ESPECIAL DE POLÍTICAS E PROMOÇÃO DA MULHER

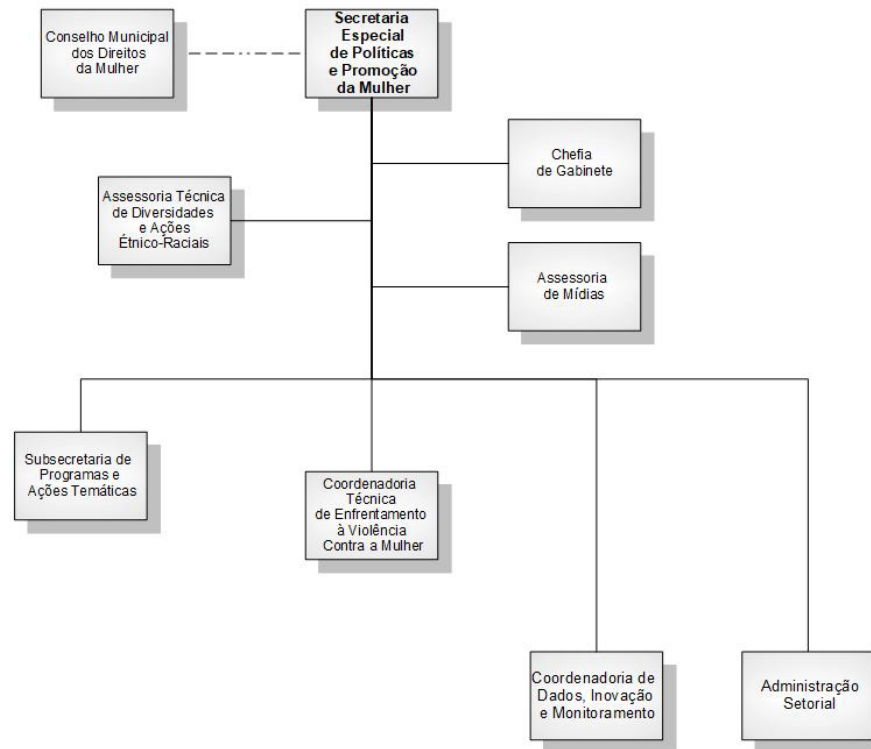

SECRETARIA ESPECIAL DA JUVENTUDE CARIOCA

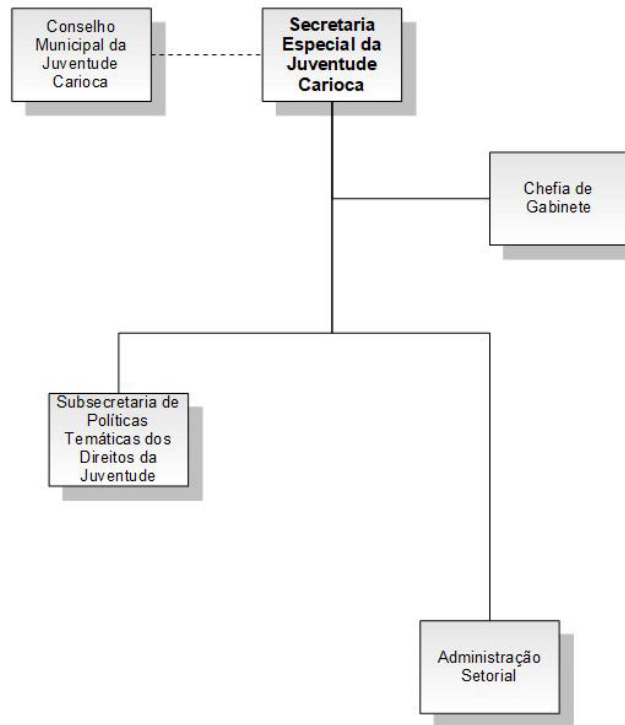

SECRETARIA ESPECIAL DE CIDADANIA

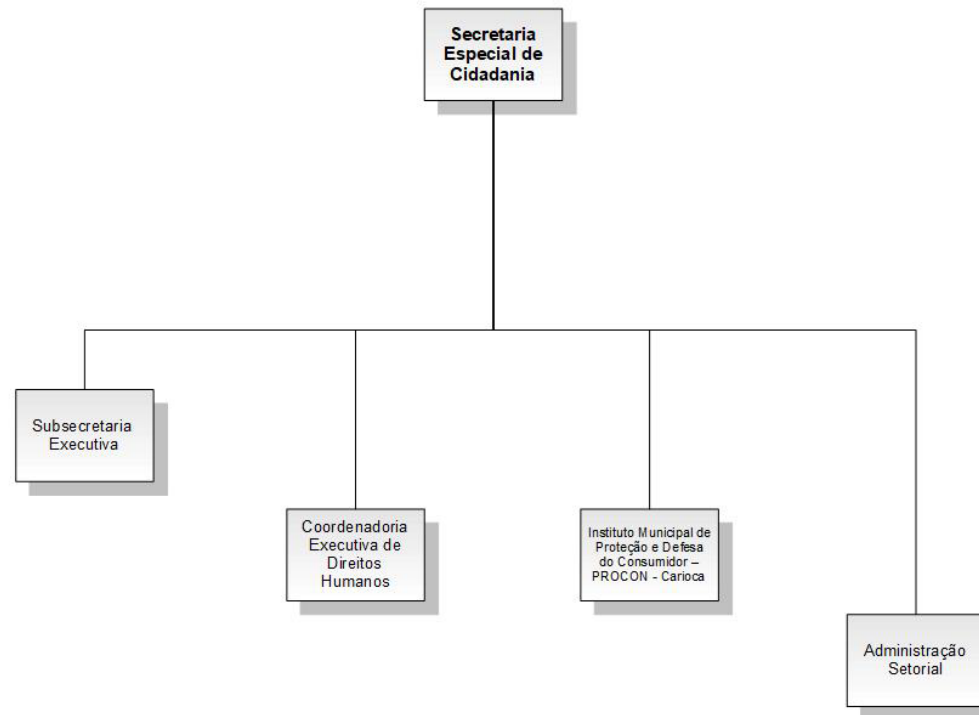



SECRETARIA ESPECIAL DE INTEGRAÇÃO METROPOLITANA

Secretaria
Especial de
Integração
Metropolitana



SECRETARIA ESPECIAL DE AÇÃO COMUNITÁRIA

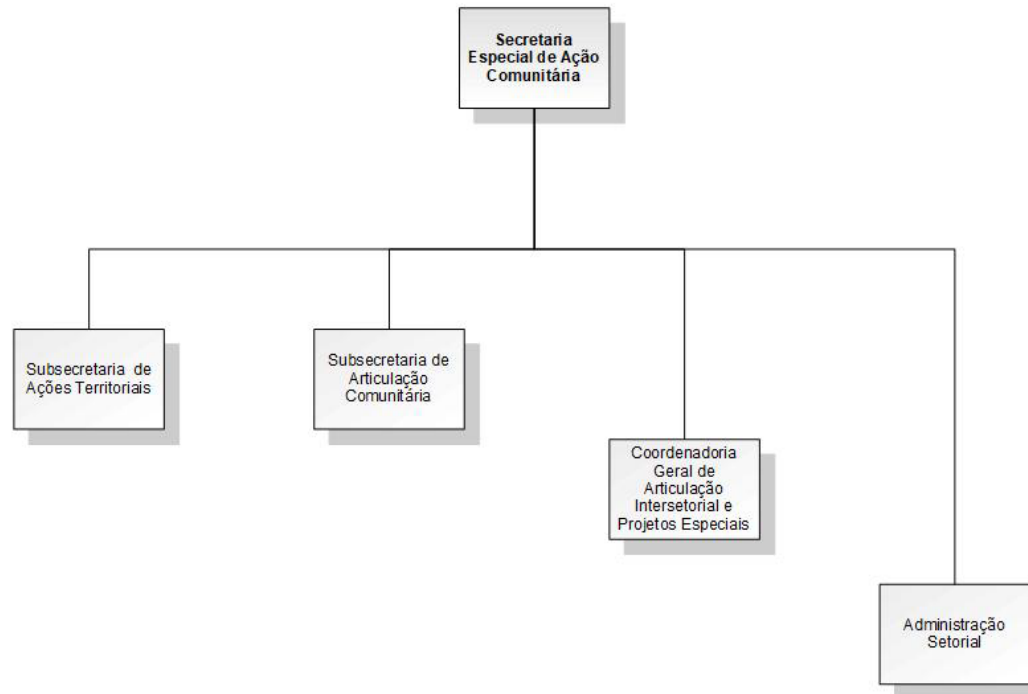

SECRETARIA ESPECIAL DE TURISMO

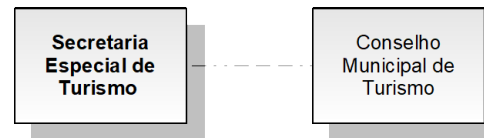

* Órgãos Vinculados:

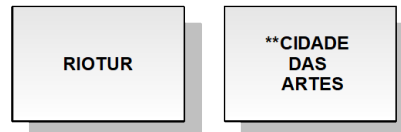

* Decreto Rio nº 49332 - 27/08/21 - Vinculação à SETUR
** Decreto Rio nº 49332 - 27/08/21 - Delegação à RIOTUR





ORGANOGRAMAS DA ESTRUTURA BÁSICA

ADMINISTRAÇÃO INDIRETA



AUTARQUIAS

| | | |
|------------------|---------------|---------------------|
| GM-RIO (SEOP) | IPP (SMPU) | PREVI-RIO (SMFP) |
|------------------|---------------|---------------------|

FUNDAÇÕES

| | | | | | |
|------------------------|------------------|---------------|-----------------------------|------------------|--------------------|
| PLANETÁRIO (SEGOVI) | GEO-RIO (SMI) | FPJ (SMAC) | CIDADE DAS ARTES (SETUR) | RIO-ZOO (GBP) | RIO-ÁGUAS (SMI) |
|------------------------|------------------|---------------|-----------------------------|------------------|--------------------|

EMPRESAS PÚBLICAS

| | | | | | |
|----------------------------|-----------------------------|--------------------|------------------------|----------------------|--------------------|
| IMPRESA DA CIDADE (GBP) | IPLANRIO (SMFP) | RIO-URBE (SMI) | INVEST.RIO (SMDEIS) | RIOFILME (SEGOVI) | MUL TIRIO (SME) |
| RIOLUZ (SMI) | RIO SECURITIZAÇÃO (SMFP) | CMTC Rio (SMTR) | | | |

SOCIEDADES DE ECONOMIA MISTA

| | | | | | |
|-----------------|-------------------------|--------------------|-------------------|-------------------|-------------------|
| CDURP (SMCG) | COMLURB (SECONSERVA) | RIOCENTRO (GBP) | CET-RIO (SMTR) | RIOTUR (SETUR) | RIOSAUDE (SMS) |
|-----------------|-------------------------|--------------------|-------------------|-------------------|-------------------|



GUARDA MUNICIPAL DO RIO DE JANEIRO

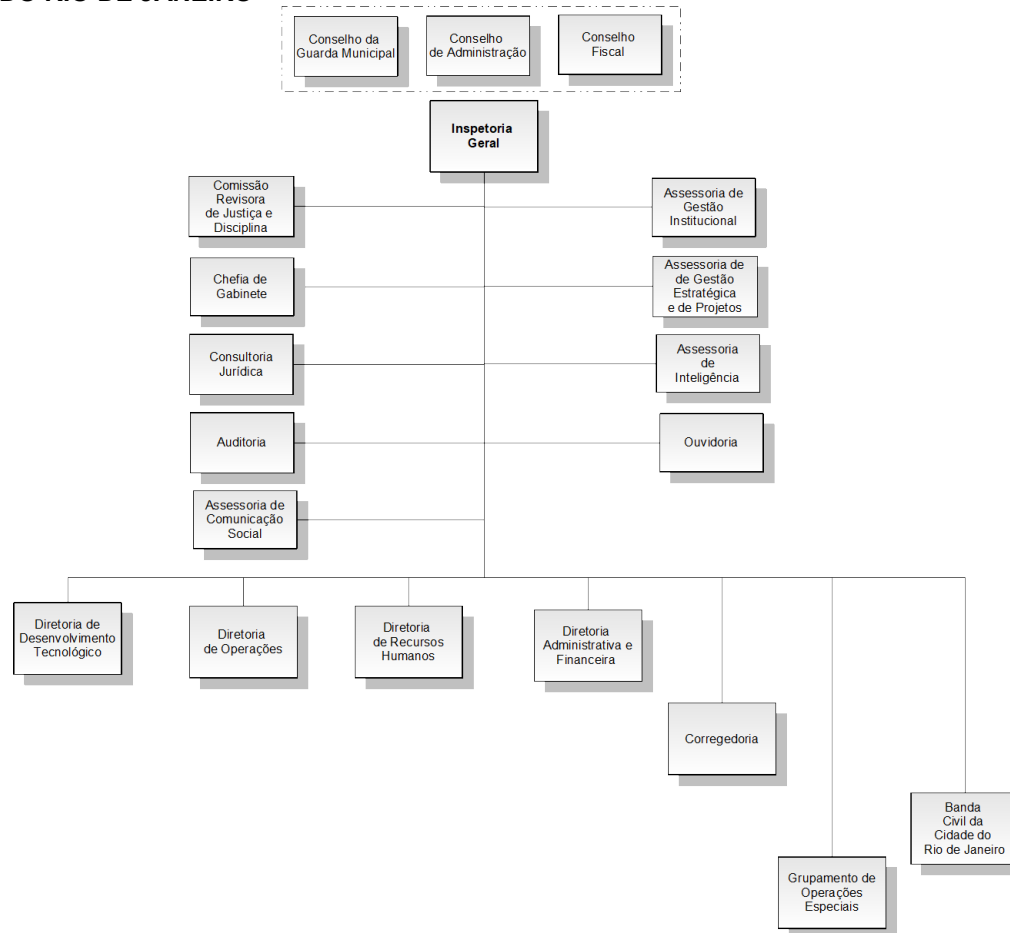

INSTITUTO MUNICIPAL DE URBANISMO PEREIRA PASSOS

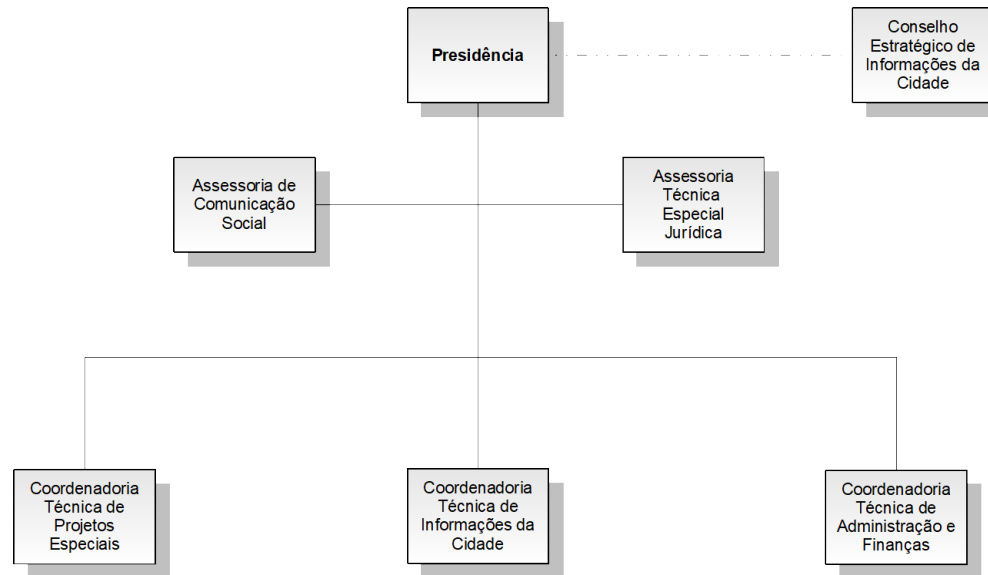

INSTITUTO DE PREVIDÊNCIA E ASSISTÊNCIA DO MUNICÍPIO DO RIO DE JANEIRO

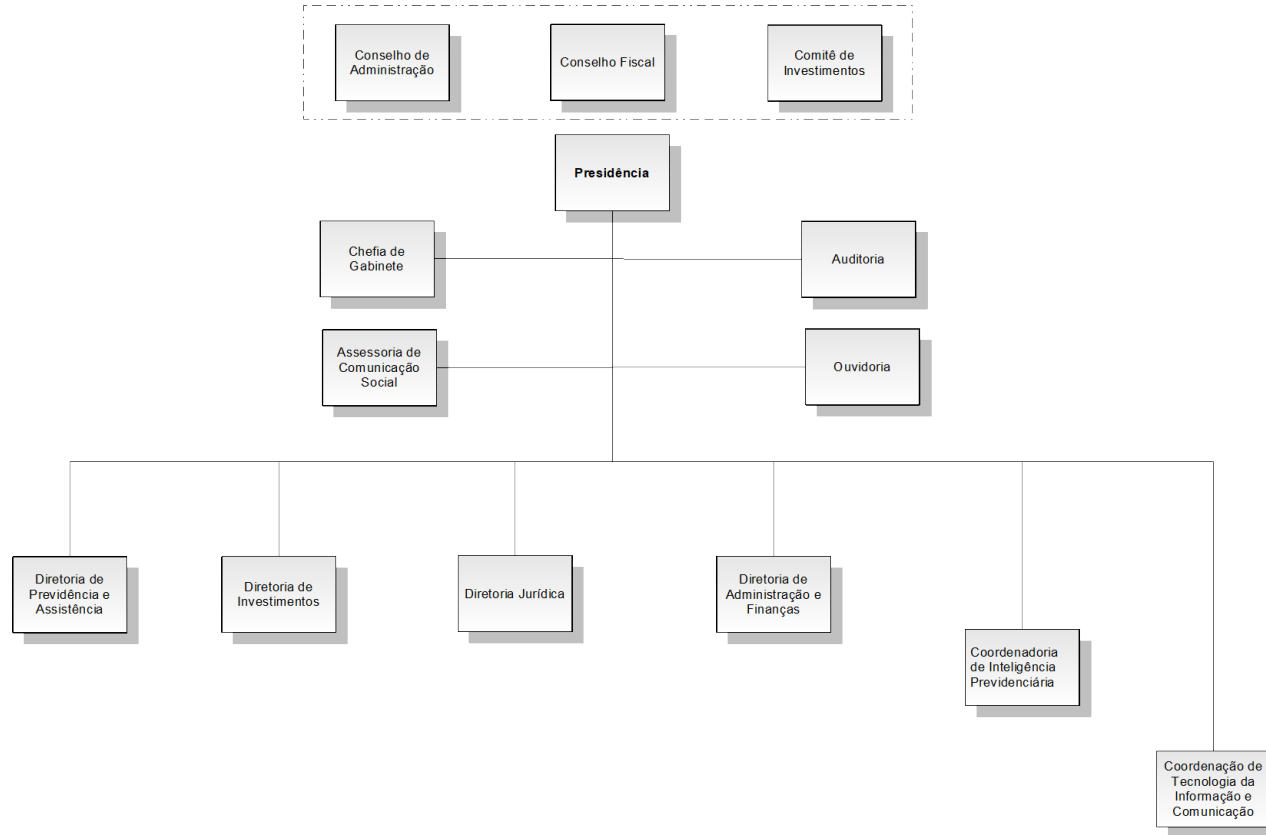

FUNDAÇÃO PLANETÁRIO DA CIDADE DO RIO DE JANEIRO

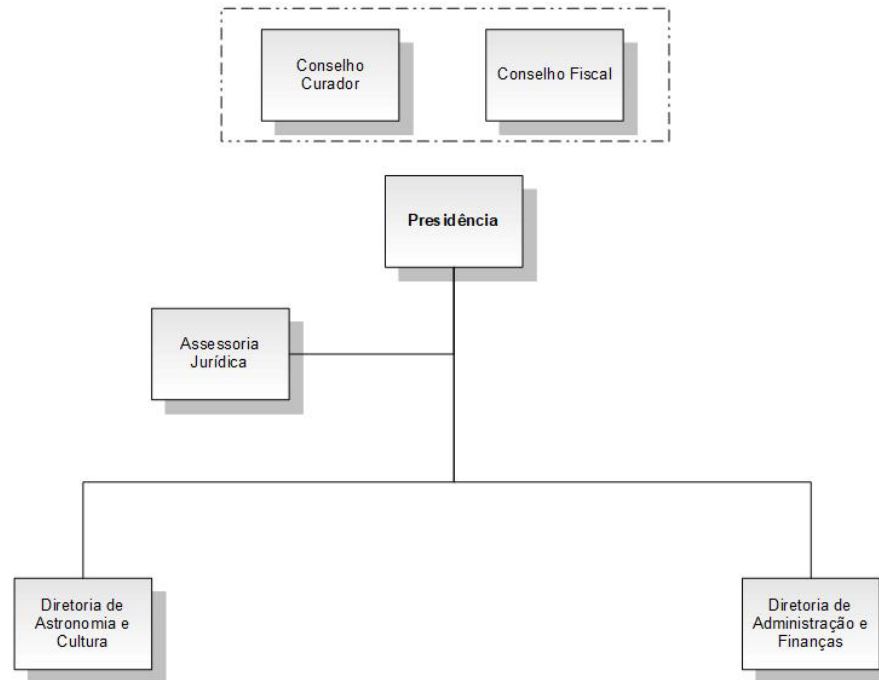

FUNDAÇÃO INSTITUTO DE GEOTÉCNICA DO MUNICÍPIO DO RIO DE JANEIRO

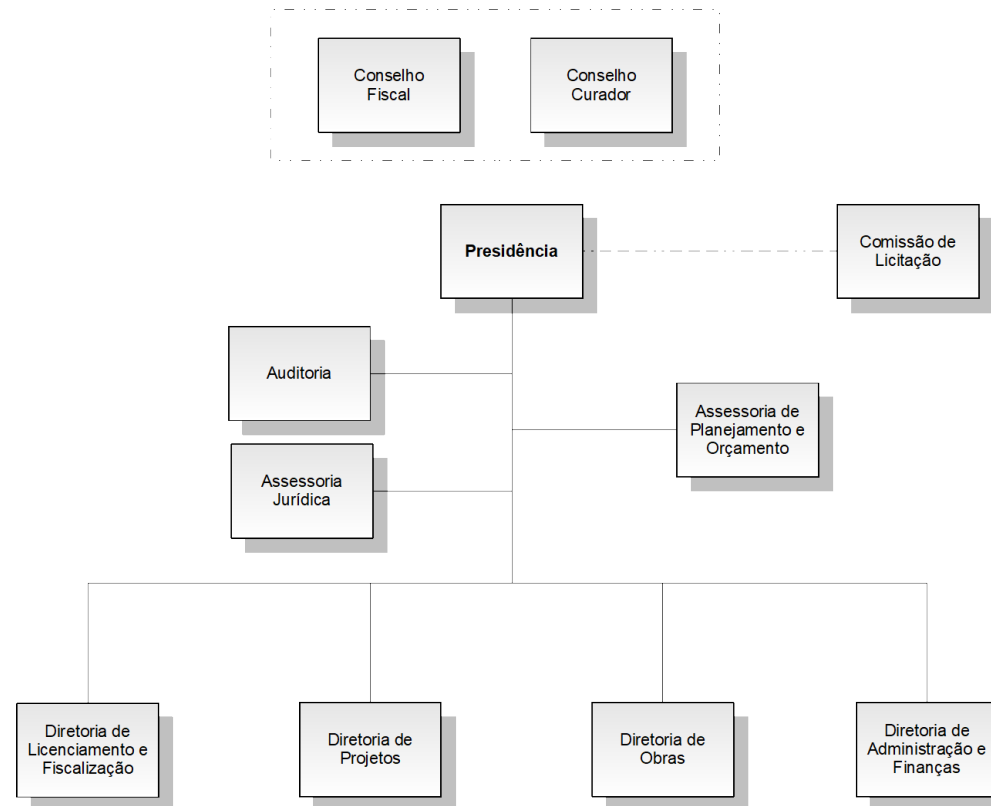

FUNDAÇÃO PARQUES E JARDINS

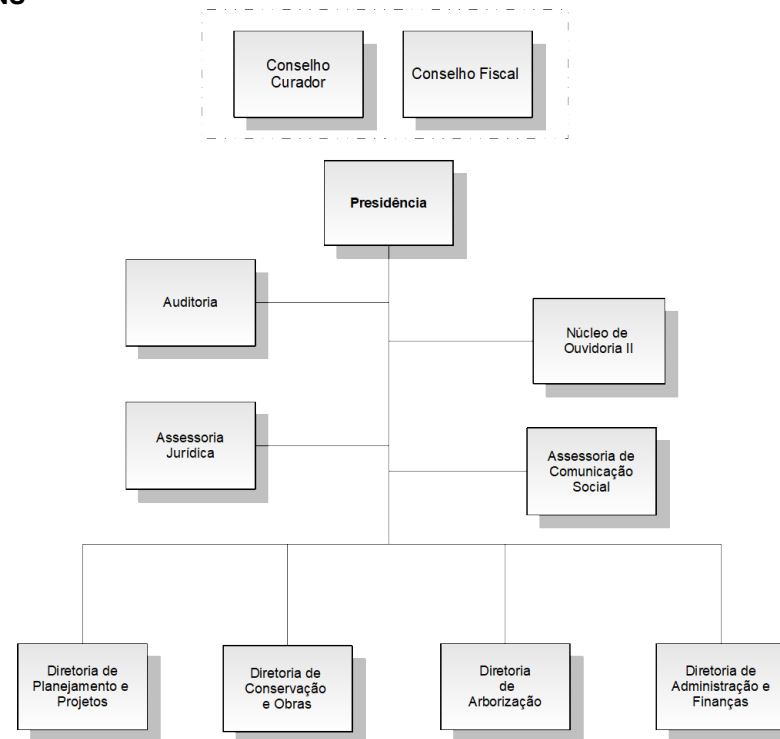

FUNDAÇÃO CIDADE DAS ARTES

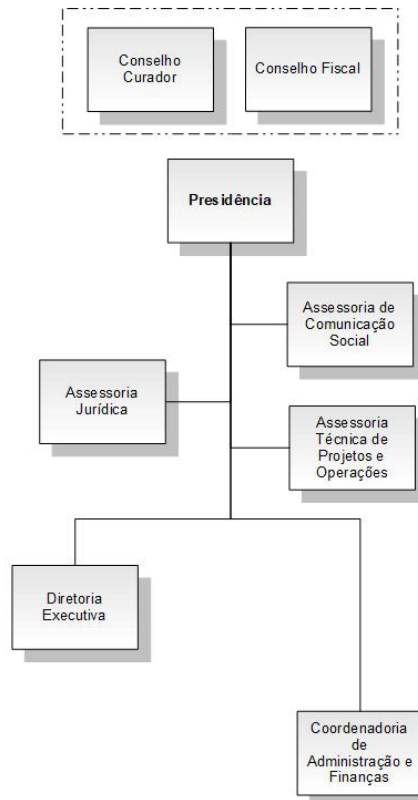

FUNDAÇÃO JARDIM ZOOLOGICO DA CIDADE DO RIO DE JANEIRO

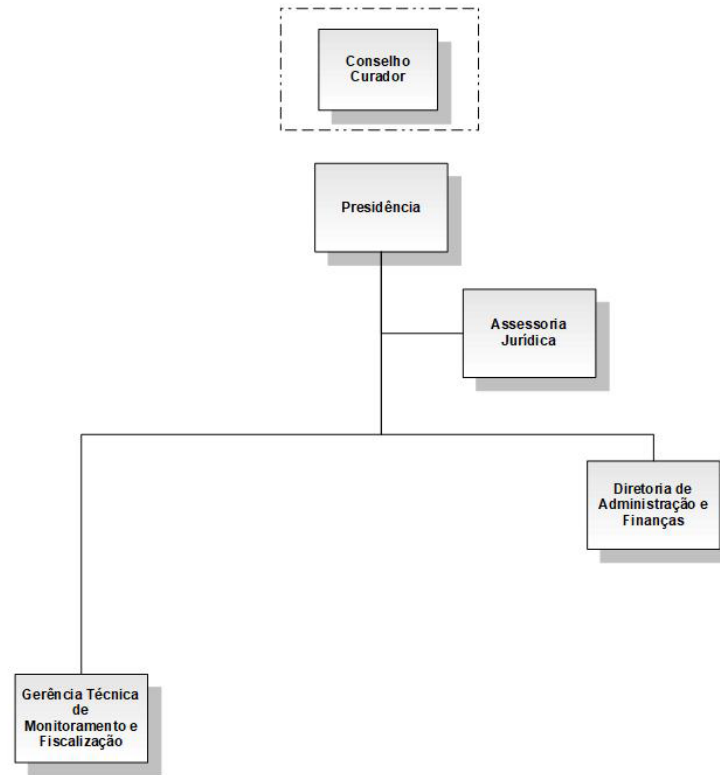

FUNDAÇÃO INSTITUTO DAS ÁGUAS DO MUNICÍPIO DO RIO DE JANEIRO

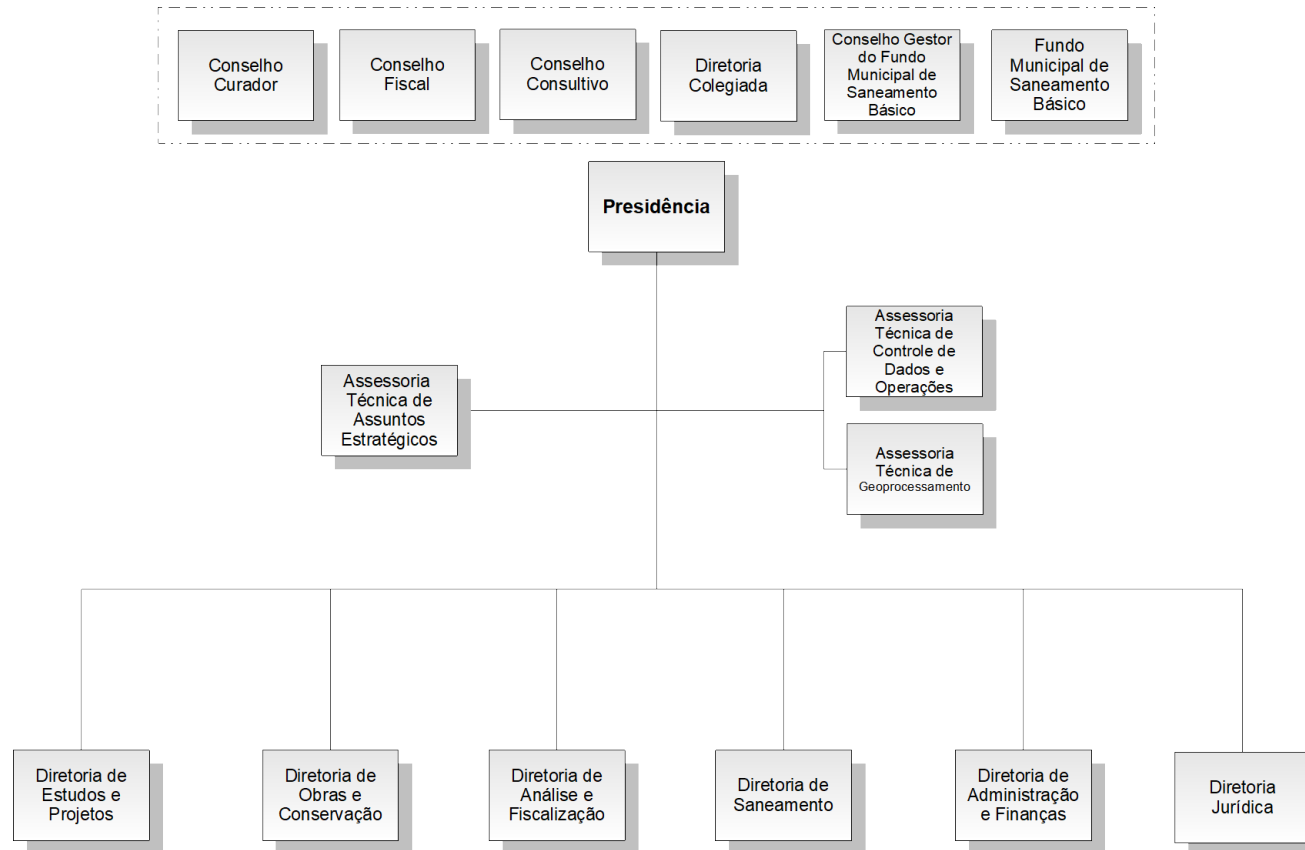

EMPRESA MUNICIPAL DE ARTES GRÁFICAS

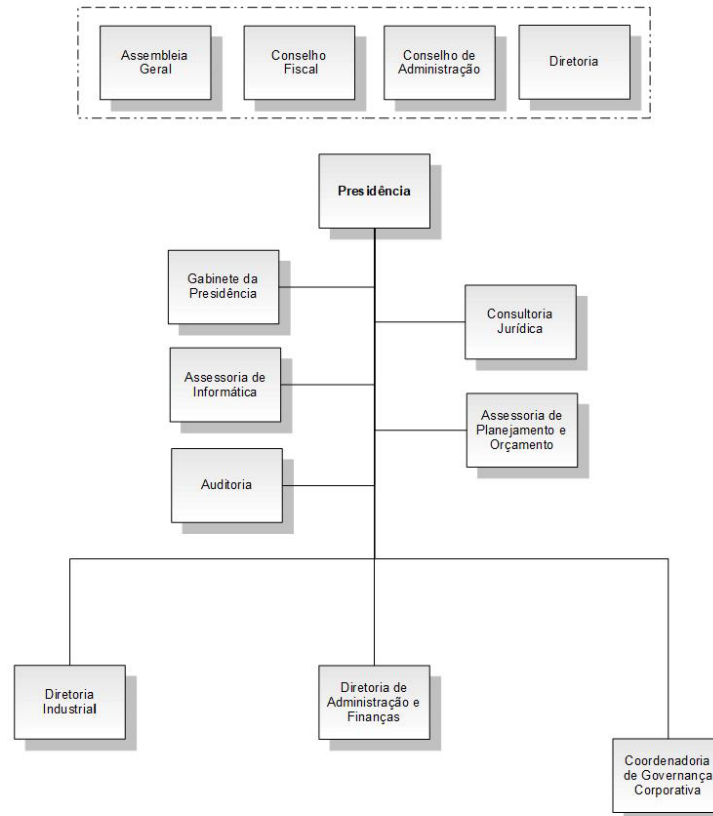

EMPRESA MUNICIPAL DE INFORMÁTICA S.A.

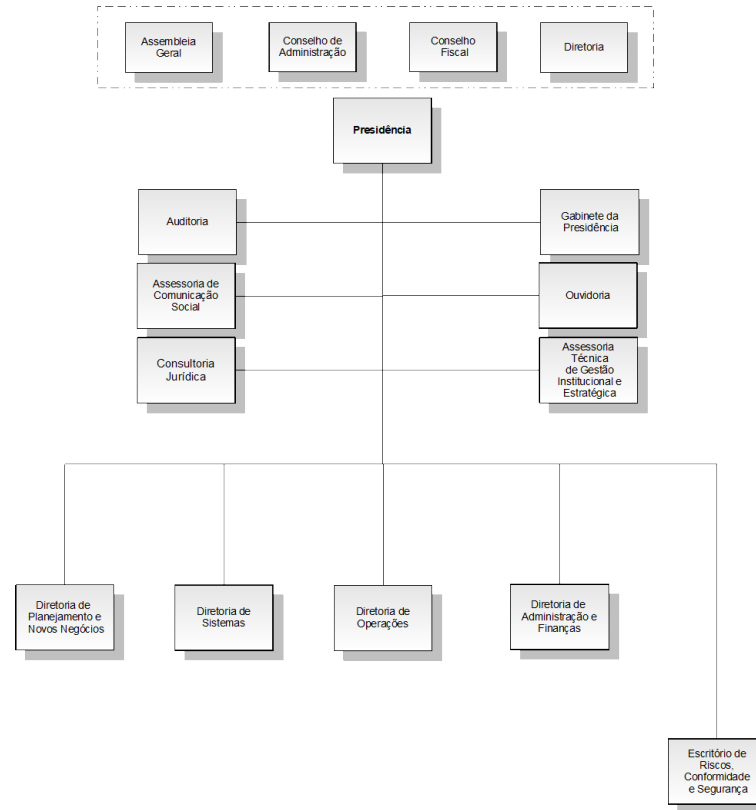

EMPRESA MUNICIPAL DE URBANIZAÇÃO – RIO-URBE

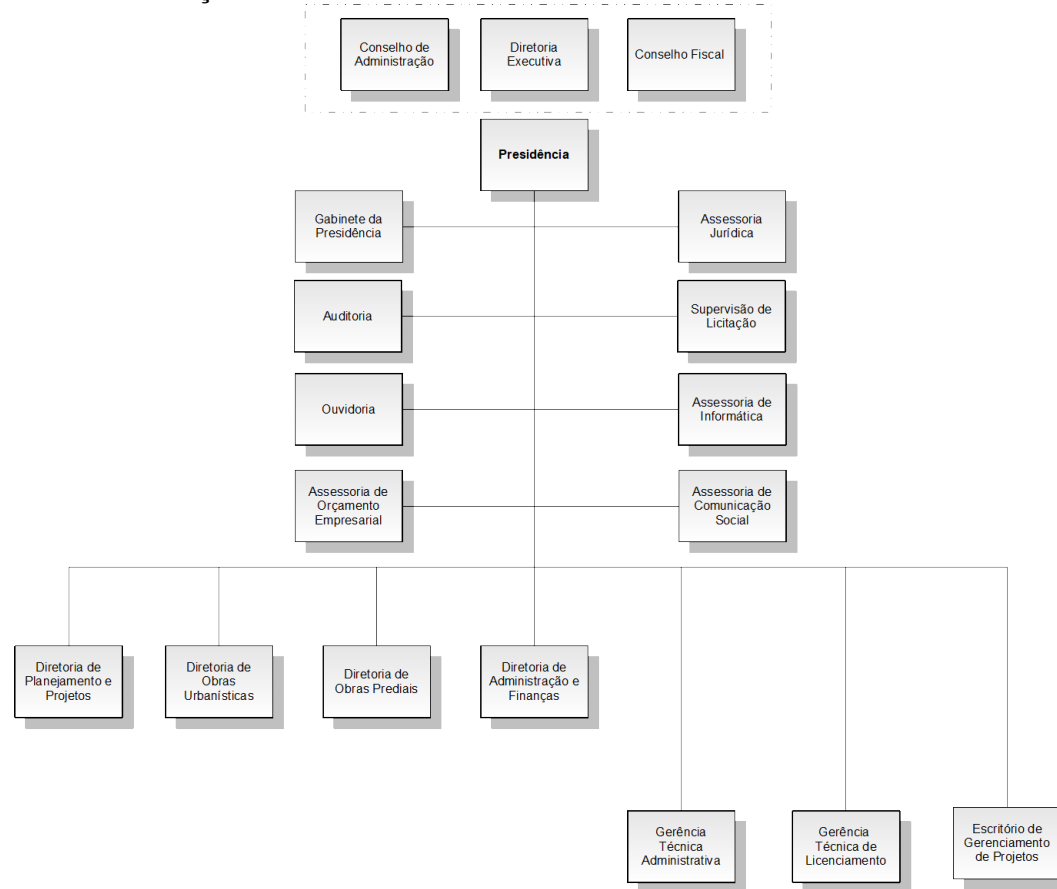

AGÊNCIA DE FOMENTO DO MUNICÍPIO DO RIO DE JANEIRO S.A.

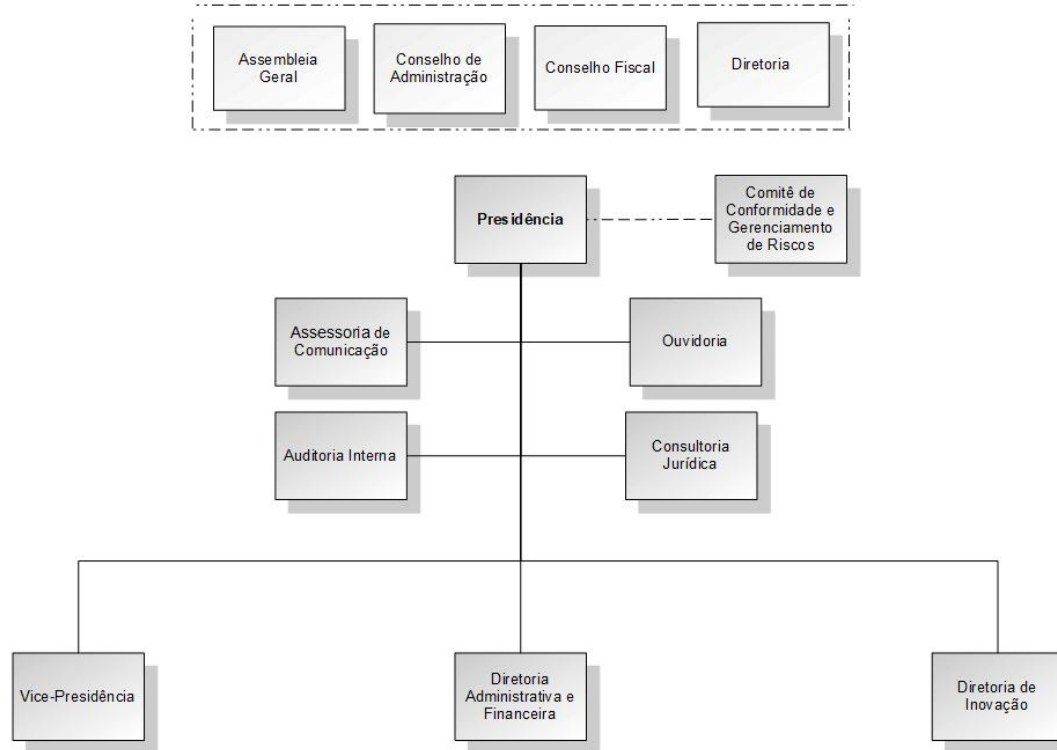

DISTRIBUIDORA DE FILMES S.A.

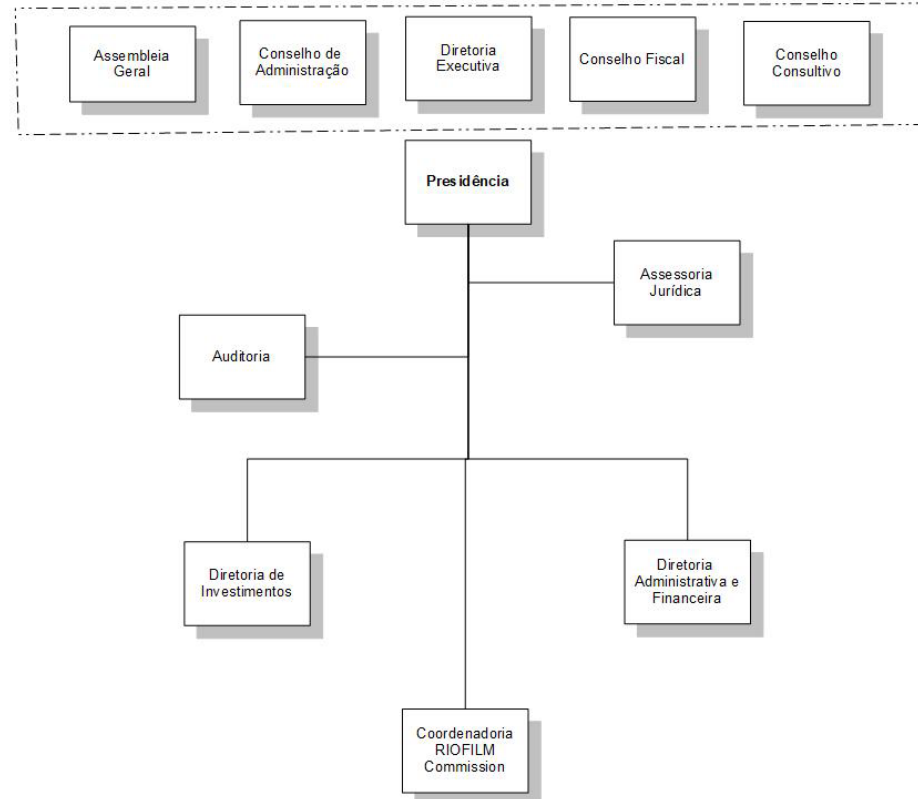

MULTIRIO – EMPRESA MUNICIPAL DE MULTIMEIOS LTDA.

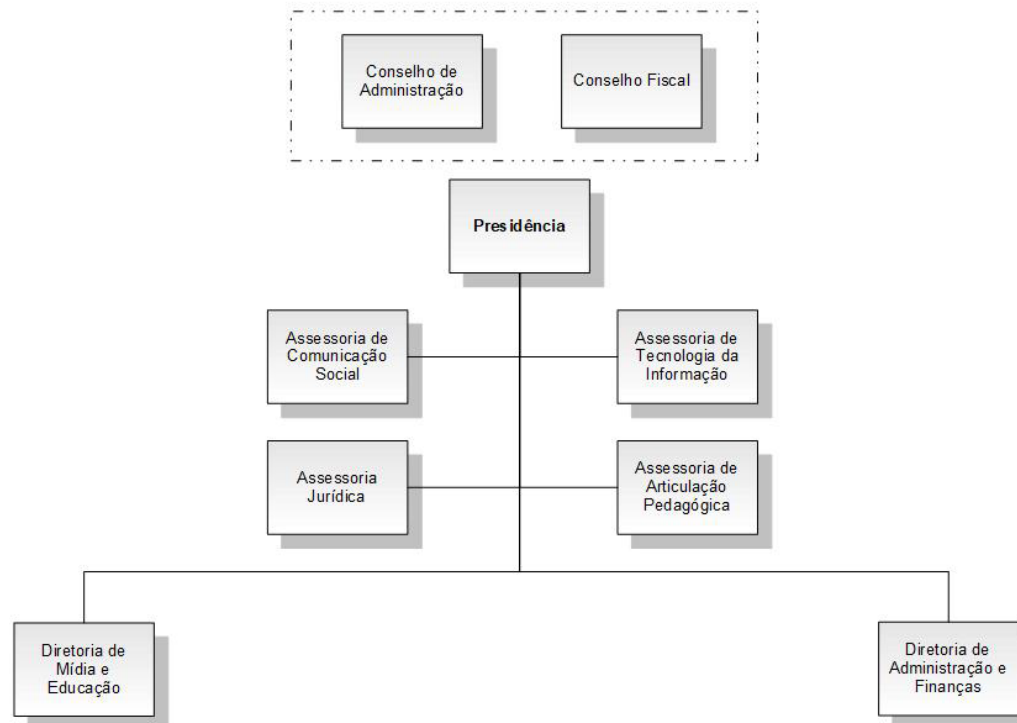

COMPANHIA MUNICIPAL DE ENERGIA E ILUMINAÇÃO

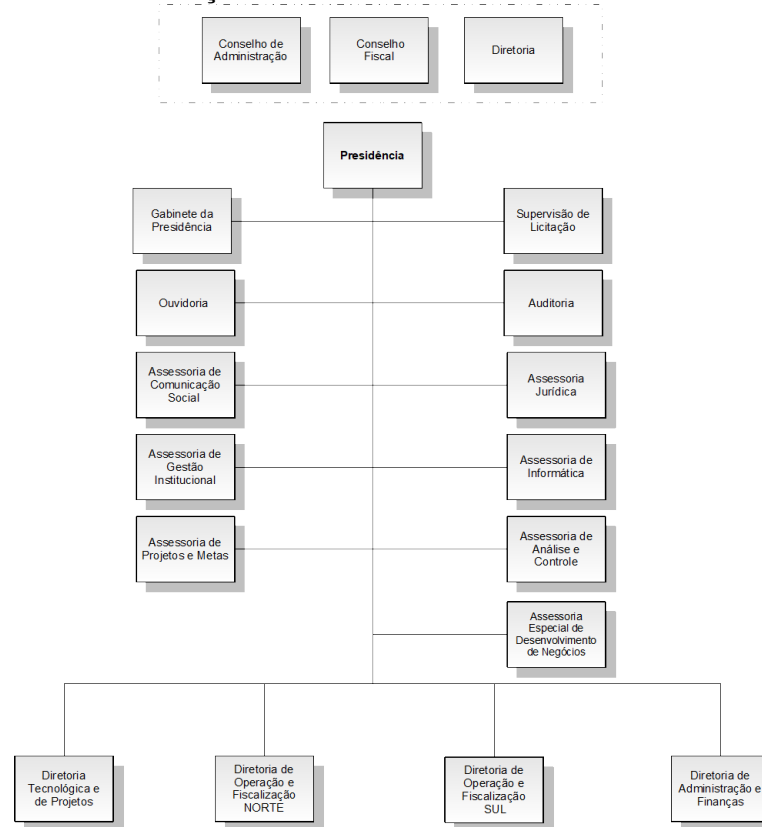

COMPANHIA CARIOCA DE SECURITIZAÇÃO S.A.

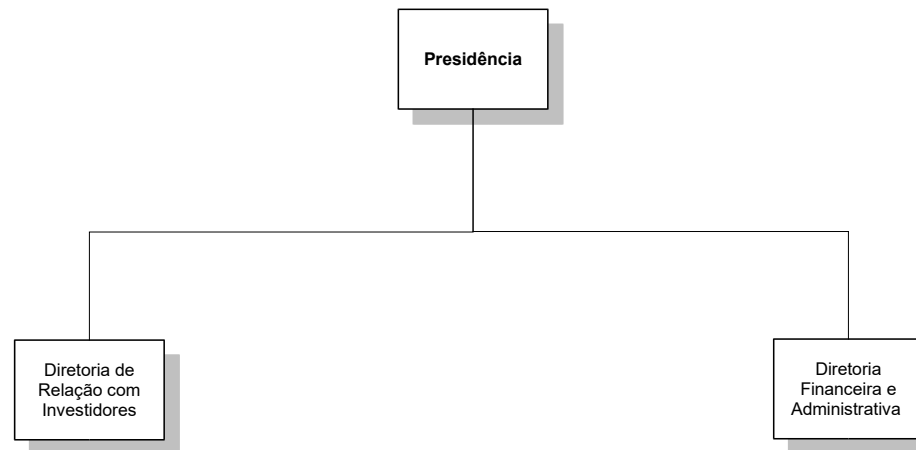
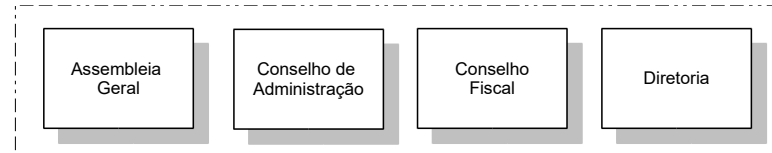

COMPANHIA MUNICIPAL DE TRANSPORTES COLETIVOS

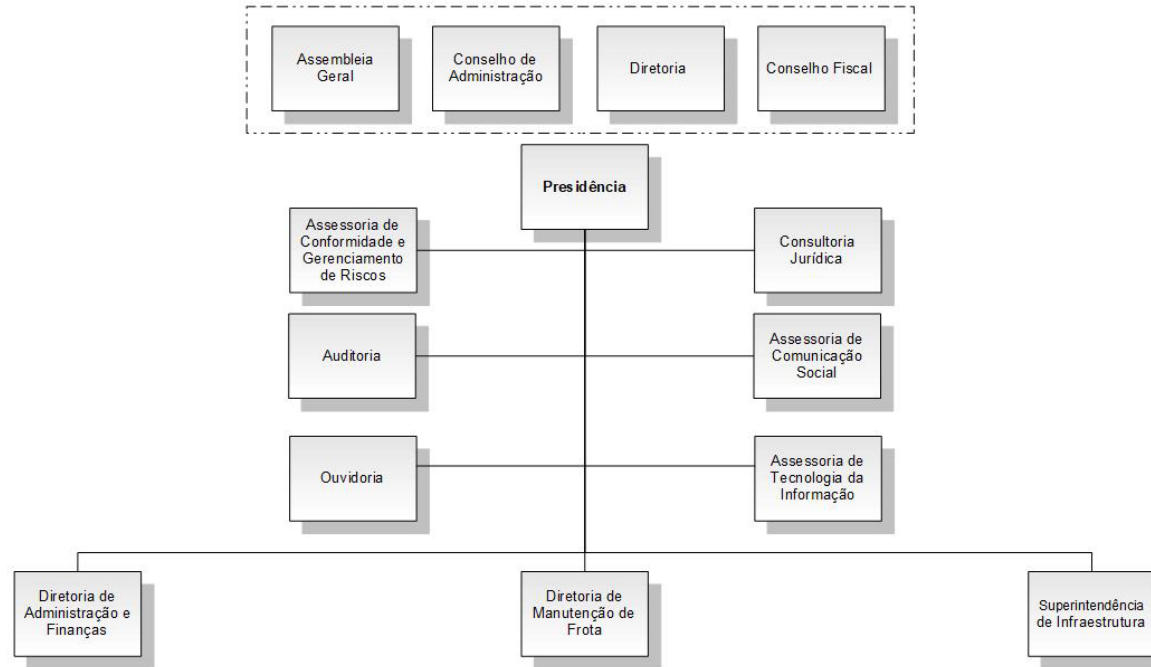

EMPRESA PÚBLICA DE SAÚDE DO RIO JANEIRO S.A.

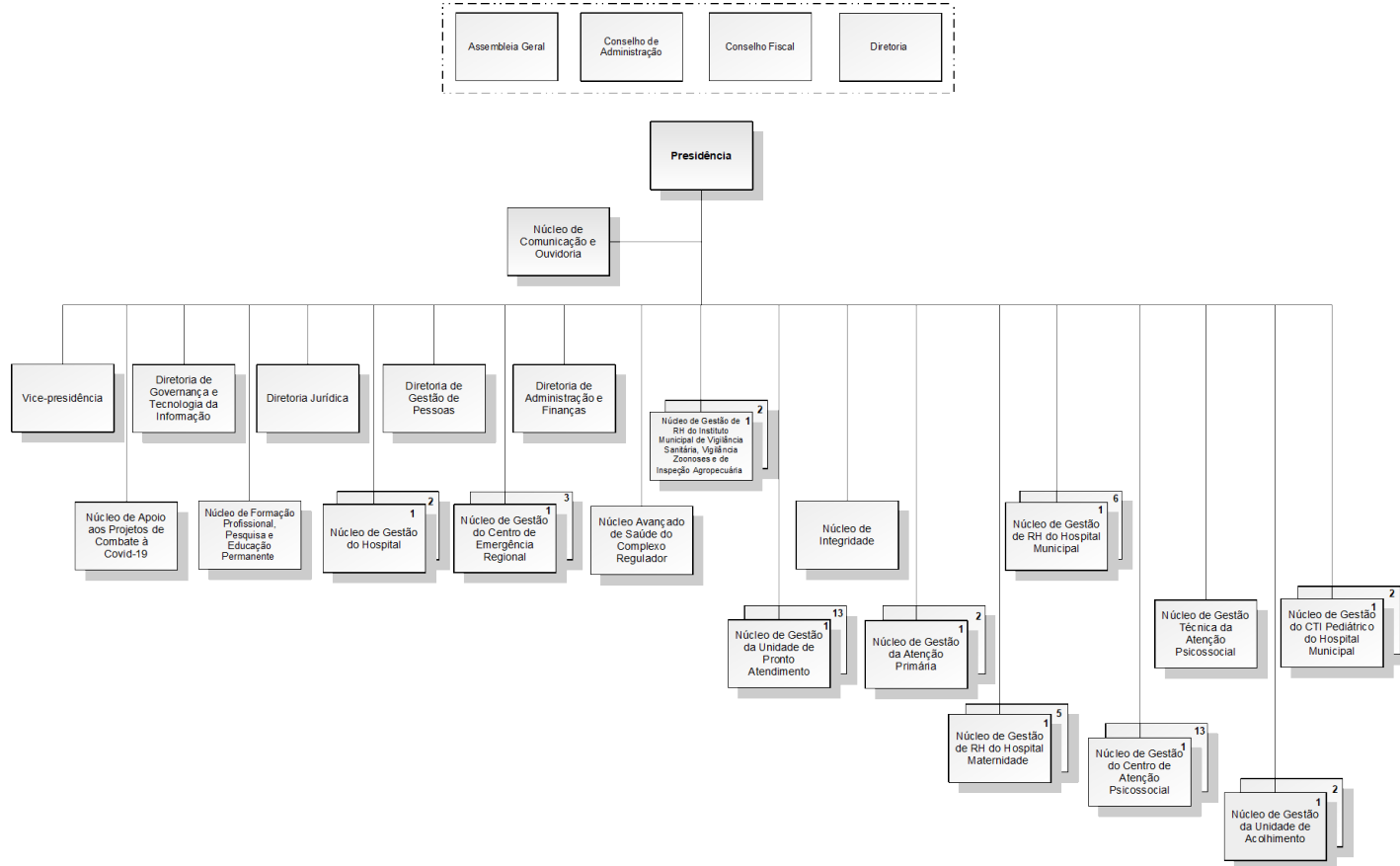

RIOCENTRO S.A. – CENTRO DE FEIRAS, EXPOSIÇÕES E CONGRESSOS DO RIO DE JANEIRO (RIOEVENTOS)

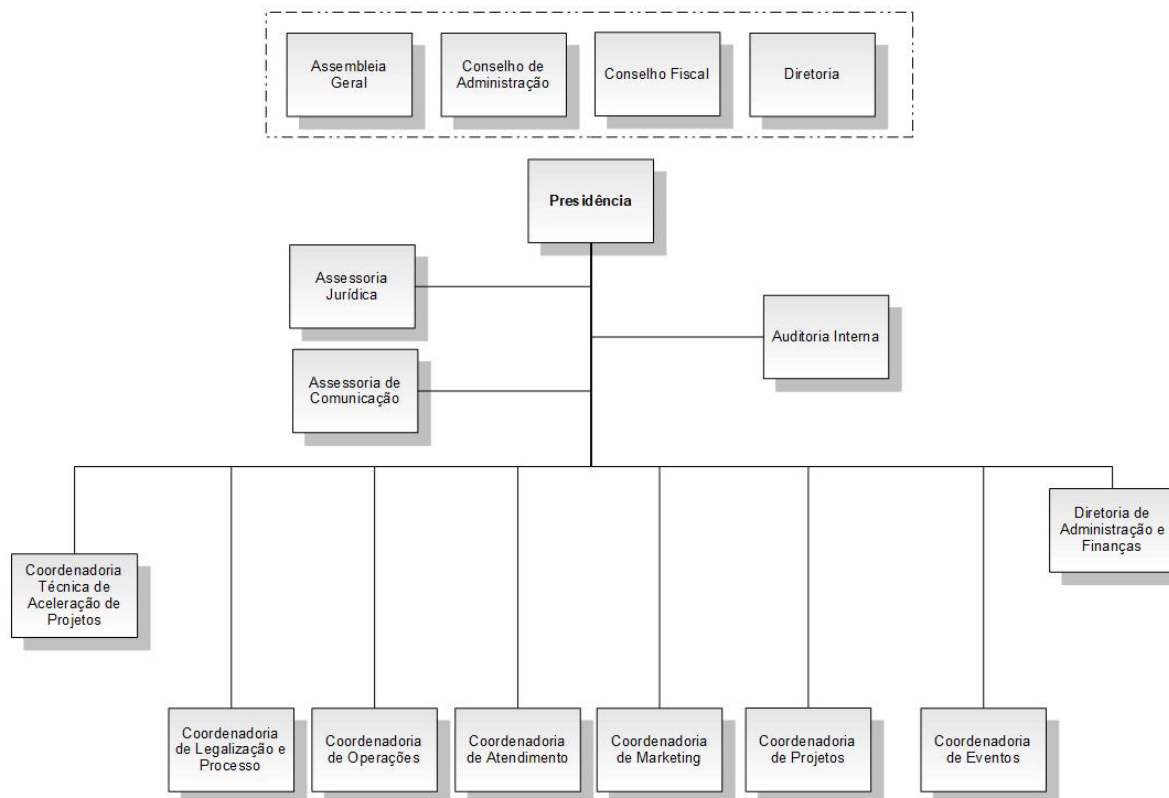

COMPANHIA MUNICIPAL DE LIMPEZA URBANA

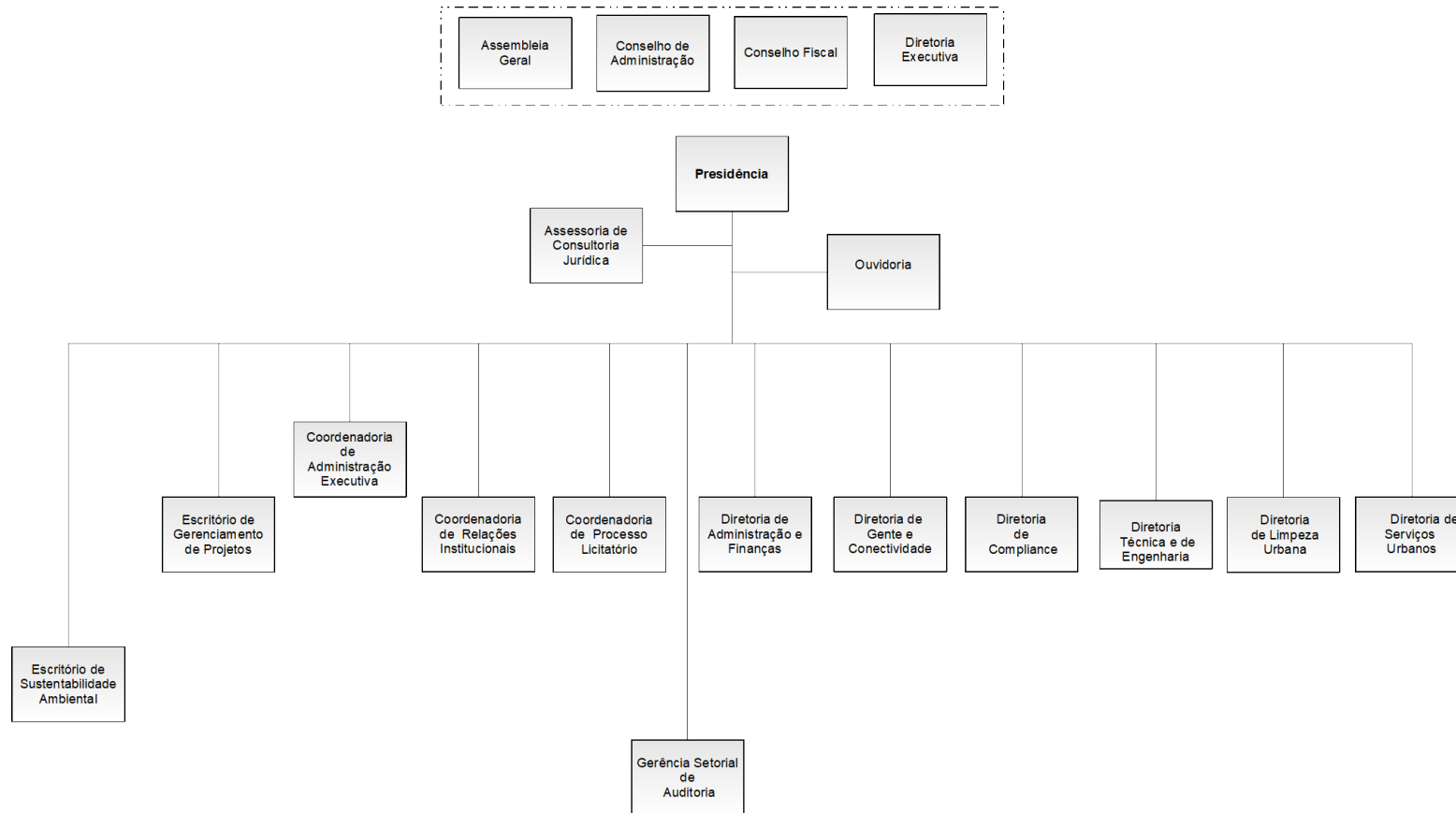

COMPANHIA DE DESENVOLVIMENTO URBANO DA REGIÃO DO PORTO DO RIO DE JANEIRO

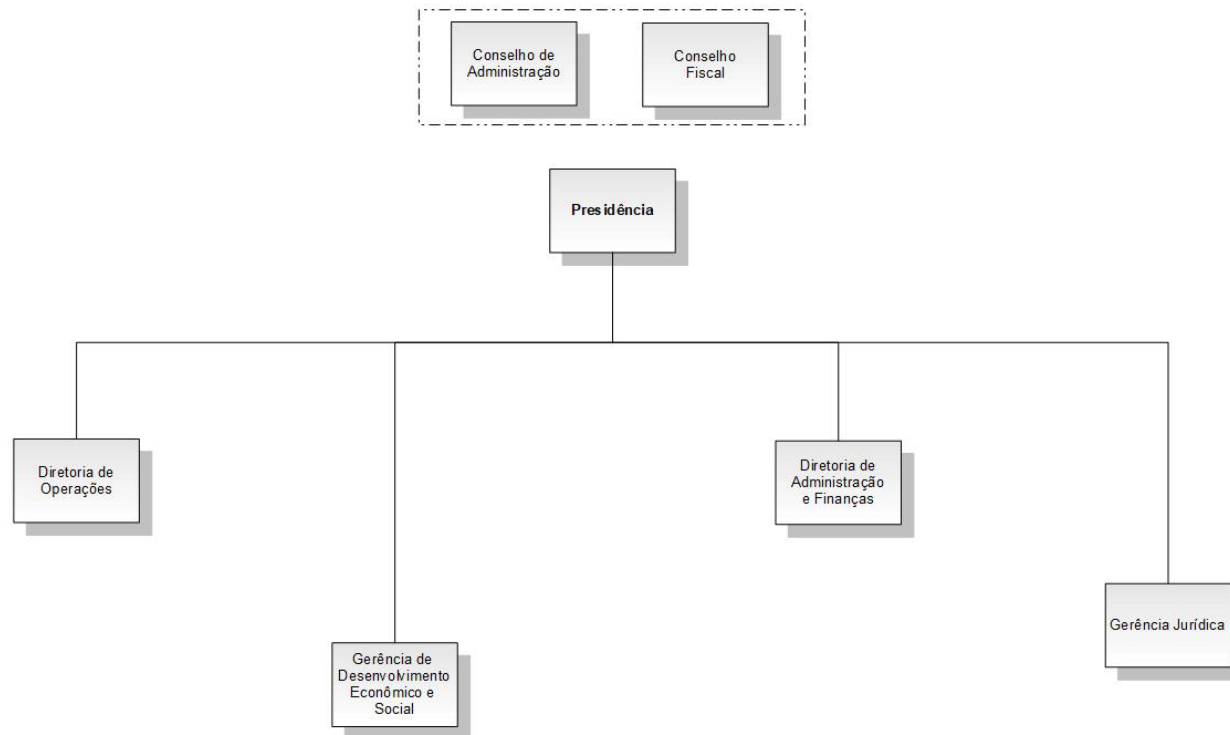

COMPANHIA DE ENGENHARIA DE TRÁFEGO DO RIO DE JANEIRO

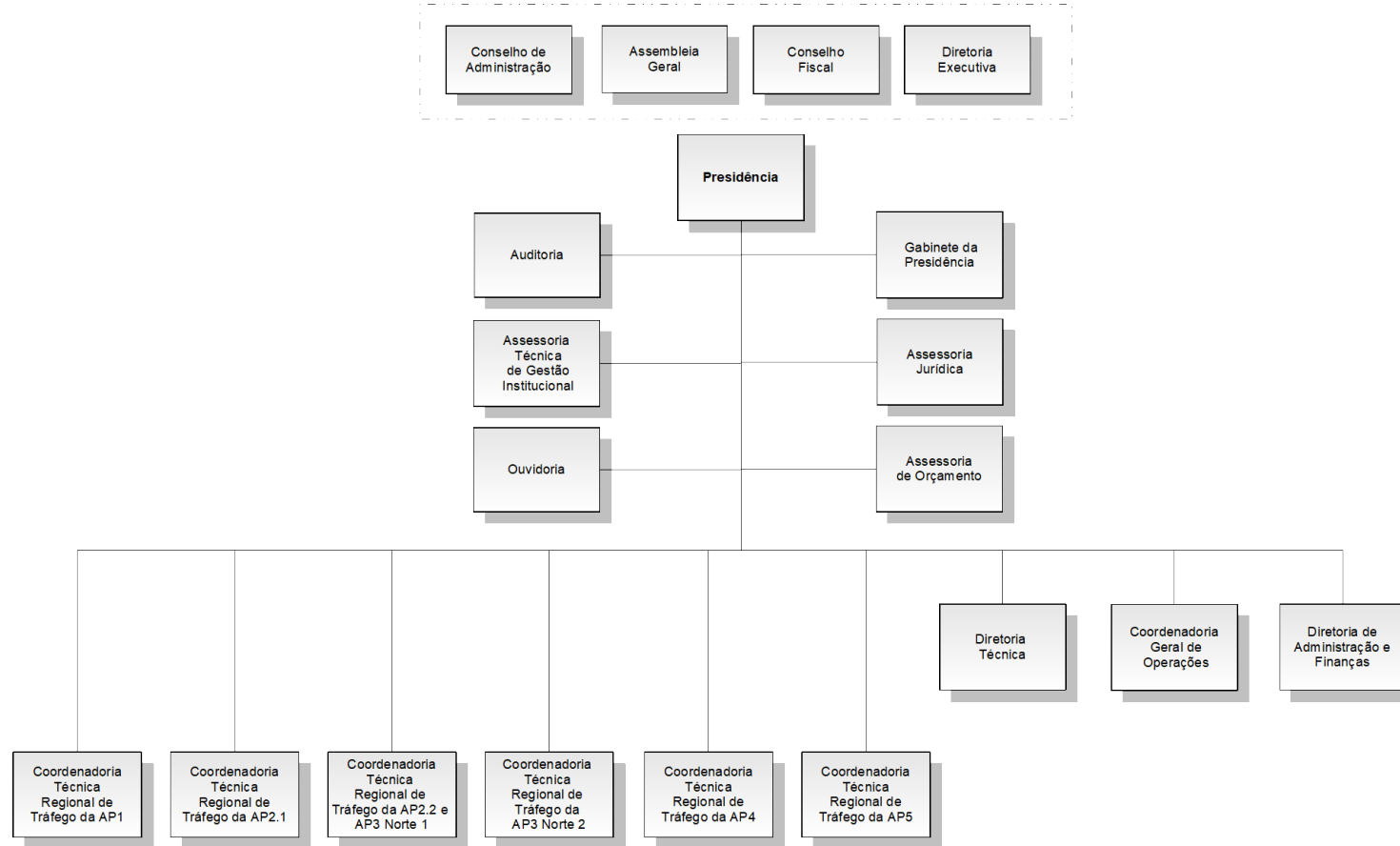

EMPRESA DE TURISMO DO MUNICÍPIO DO RIO DE JANEIRO

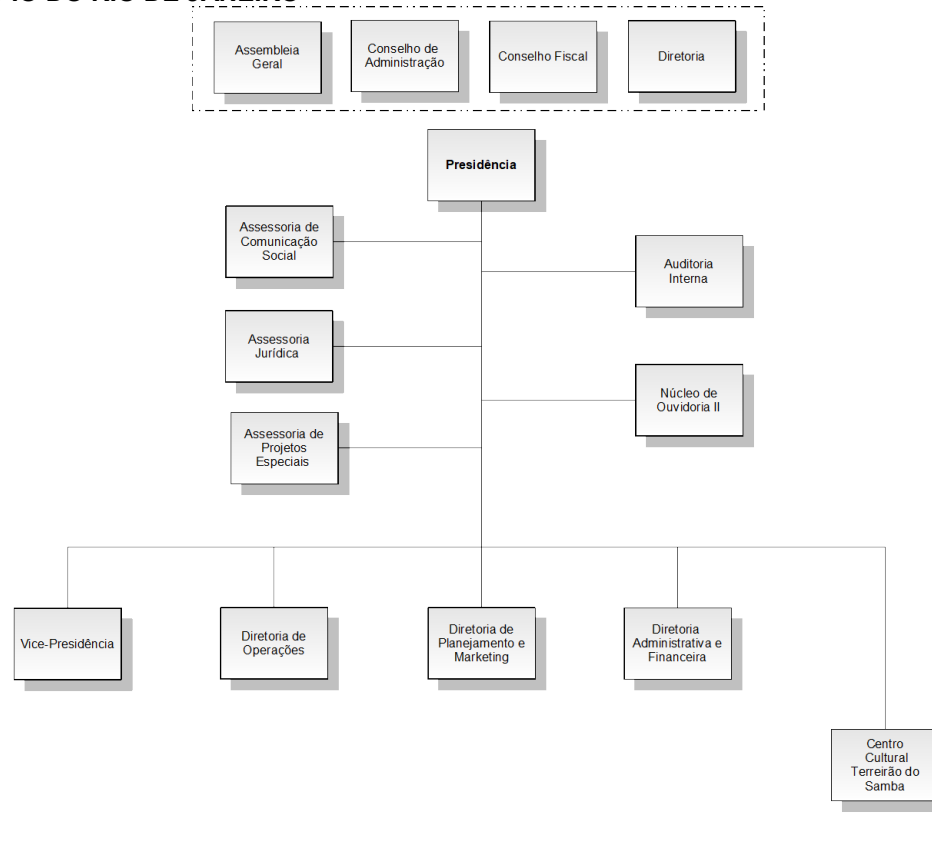

* Órgão Delegado:



* Decreto Rio nº 48340 - 01/01/21 - Delegação à RIOTUR





GESTÃO
INSTITUCIONAL

Prefeitura da Cidade do Rio de Janeiro
Gabinete do Prefeito
Coordenadoria Geral de Gestão Institucional

FINALIDADES



Administração Direta

VP

- Competência não publicada

GBP

- Prestar assessoramento imediato ao Prefeito em assuntos técnicos, administrativos e políticos, relacionados à direção superior da Administração Municipal;
- executar e transmitir ordens, decisões e diretrizes políticas e administrativas do Prefeito;
- oferecer apoio técnico e administrativo ao exercício da atividade correicional, no âmbito da Prefeitura da Cidade do Rio de Janeiro;
- promover o atendimento de autoridades e do público em geral;
- manter informado, o Prefeito, sobre as ações de gerenciamento de crises, urgências e emergências, no âmbito do Município do Rio de Janeiro, prestando assessoramento, em caso de necessidade de declaração de estado de calamidade para a Cidade do Rio de Janeiro.

CGM

- Exercer o controle contábil, financeiro, orçamentário, operacional e patrimonial das entidades da Administração Direta, Indireta e Fundacional quanto à legalidade, legitimidade, economicidade, razoabilidade, aplicação das subvenções e renúncias de receitas;
- editar, divulgar e estabelecer normas e diretrizes referentes às atividades de contabilidade, auditoria, prevenção a atos ímprobos, gestão de riscos, controles internos e as atividades de correição no âmbito da Administração Pública Municipal;
- divulgar:
 - a Prestação de Contas Anual de Governo do Prefeito;
 - os demonstrativos da Lei de Responsabilidade Fiscal;
- manter o sistema de transparência ativa das contas públicas;
- encaminhar ao Prefeito, solicitação de remessa aos órgãos de Controle Externo nos casos de constatação de crime e atos ímprobos, que tenham ocasionado ou não danos ao erário municipal, ou que tenham infringido os princípios da Administração Pública, nos termos da legislação vigente, praticados por agentes e ex-agentes públicos, colaboradores externos ou qualquer pessoa;
- celebrar em conjunto com a Procuradoria Geral do Município, Acordo de Leniência, no âmbito da Administração Pública Municipal, nos termos da legislação vigente;
- normatizar em conjunto com a Procuradoria Geral do Município, os meios consensuais de resolução de conflitos com colaboradores externos, de quaisquer tipos de instrumentos jurídicos, nos termos da legislação vigente;
- avocar procedimentos apuratórios e disciplinares de Investigação Preliminar e Sindicância Administrativa para responsabilização de agentes públicos e de colaboradores externos já instaurados por órgão ou entidade da Administração Pública Municipal, inclusive os já arquivados nos termos da legislação vigente;



- instaurar e decidir sobre:
 - os assuntos inerentes aos exames e análises procedidas no âmbito da Subcontroladoria de Corregedoria, e aprovar os resultados dos trabalhos;
 - os procedimentos apuratórios de Sindicância Administrativa e Investigação Preliminar, nos termos da legislação vigente;
 - os Procedimentos Administrativos Disciplinares (PAD) nos termos da legislação vigente;
 - os Processos Administrativos de Responsabilização (PARs) de colaboradores externos nos termos da legislação vigente;
 - a prorrogação e suspensão de Processo Administrativo de Responsabilização (PAR), podendo determinar a devolução do prazo em caráter excepcional, bem como o sobrestamento e sustação de sobrestamento;
 - os procedimentos investigatórios e apuratórios de improbidade administrativa e suas repercussões na esfera civil, com base na legislação vigente;
- aplicar:
 - após decisão definitiva de mérito em Processo Administrativo de Responsabilização (PAR), as sanções administrativas previstas na legislação vigente;
 - sanções administrativas a agentes públicos, ex-agentes públicos, terceiros e colaboradores externos pessoas jurídicas, de acordo com a legislação vigente;
- suspender o Processo Administrativo de Responsabilização (PAR), quando, após análise de conveniência e oportunidade pela Administração Pública Municipal, for aceita proposta de acordo de leniência nos termos da legislação vigente;
- decidir pela aceitação ou indeferimento de requerimento de reprodução de documentos ou fornecimento de certidão de inteiro teor de procedimentos e expedientes, impetrados com base na Lei de Acesso à Informação;
- requisitar consultas, informações e documentos quando dirigidos à Receita Federal do Brasil.

PGM

- Oficiar no controle interno da legalidade dos atos do Poder Executivo e na defesa dos interesses legítimos do Município;
- representar judicialmente o Município e suas entidades autárquicas e fundacionais;
- exercer as funções de consultoria jurídica do Poder Executivo;
- exercer a supervisão e fixar a orientação técnica a ser observada pelos órgãos jurídicos da Administração Indireta;
- estabelecer normas para o funcionamento integrado do Sistema Jurídico Municipal;
- cobrar, privativamente, a Dívida Ativa do Município;
- opinar previamente acerca do exato cumprimento de decisões judiciais e nos pedidos de extensão de julgados;
- opinar nos processos administrativos em que haja questão judicial correlata ou em que esta questão possa influir como condição de seu prosseguimento;



- aprovar minutas de editais licitatórios, termos, contratos, convênios e outros ajustes a serem firmados pela Administração Pública;
- elaborar as informações a serem prestadas ao Poder Judiciário em mandados de segurança impetrados contra atos do Prefeito e de autoridades municipais da Administração Direta definidas em regulamento;
- propor ao Prefeito:
 - o ajuizamento de representação para a declaração de inconstitucionalidade de leis e atos normativos;
 - a edição de normas legais ou regulamentares;
 - medidas de caráter jurídico que visem a proteger o patrimônio público e a aperfeiçoar ou a corrigir as práticas administrativas;
- responder às solicitações do Poder Executivo para exame de projetos de lei e demais atos normativos, bem como para elaborar razões de veto;
- celebrar acordos em juízo, observados os critérios e limites fixados por ato do Poder Executivo.

SMFP

- Coordenar e controlar o planejamento e o acompanhamento das políticas públicas de caráter estratégicas, bem como, a administração econômico-tributária, fiscal, orçamentária- financeira, de gestão de gente e de logística do Município do Rio de Janeiro.

SEGOVI

- Formular e implementar as Políticas de Integridade Pública, Transparência e Governo;
- promover a interlocução do Poder Executivo Municipal com a Sociedade Civil organizada e demais esferas de Governo no trato de assuntos políticos;
- assessorar diretamente o Prefeito no desempenho de suas atribuições, em especial nos assuntos relacionados à coordenação e integração das ações do Governo;
- promover a disseminação da Política de Governo, compatibilizando a ação governamental com os interesses da comunidade;
- coordenar e implementar o Sistema Carioca de Integridade Pública e Transparência - Rio Integridade, de forma a efetivar, na Administração Municipal, práticas de integridade pública, por meio da governança e da conformidade, bem como práticas de transparência e gestão de dados;
- elaborar e coordenar, em conjunto com a sociedade, a institucionalização e a implementação das políticas de Combate à Corrupção, Promoção da Integridade e Controle Social;
- implementar o Conselho Municipal de Integridade Pública e Transparência, promovendo a participação de representantes da sociedade civil;
- analisar o mérito, a oportunidade e a compatibilidade das propostas, inclusive das matérias em tramitação na Câmara Municipal, com as diretrizes governamentais;
- fomentar o acesso às informações, quanto às ações da gestão municipal e acompanhar a regularidade do Cadastro Único de exigências para transferências



voluntárias de forma sistemática e permanente ao cumprimento da legislação pertinente;

- estabelecer o intercâmbio de informações técnicas entre os Poderes Executivo e Legislativo Municipais;
- supervisionar o acompanhamento e o controle dos projetos de lei, dos requerimentos de informações e das indicações legislativas de interesse do Poder Executivo Municipal;
- acompanhar o andamento das votações dos projetos de lei de interesse do Poder Executivo Municipal;
- tratar do atendimento às solicitações, com base na Lei de Acesso à Informação;
- coordenar e implementar as políticas de promoção à igualdade racial e de direitos à diversidade sexual;
- formular e implementar, na Administração Pública Municipal as políticas de atendimento ao cidadão.

SMCG

- Competência não publicada

SME

- Formular e implementar a política educacional da Rede Pública Municipal de Ensino da Cidade do Rio de Janeiro.

SMAS

- Conceber e implementar a Política Pública de Assistência Social no Município do Rio de Janeiro;
- promover e apoiar a implementação da Política Pública de Assistência Social para o atendimento e a defesa da cidadania, de acordo com as diretrizes desta Política e da gestão governamental;
- coordenar e promover o Sistema Municipal de Assistência Social - SIMAS;
- gerir, com o Conselho Municipal de Assistência Social - CMAS, o Conselho Municipal de Defesa dos Direitos da Criança e do Adolescente - CMDCA e com o Conselho Municipal Antidrogas do Rio de Janeiro - CMA, os recursos do Fundo Municipal de Assistência Social - FMAS e do Fundo Municipal para Atendimento dos Direitos da Criança e do Adolescente - FMADCA e do Fundo Municipal Antidrogas - FMA.

SMS

- Planejar e coordenar o desenvolvimento de planos, programas, projetos e ações que visem à melhoria das condições de saúde da população;
- coordenar as ações relativas ao sistema de defesa civil no Município, em interface com as outras esferas de governo.

SMPU

- Estabelecer às diretrizes da Política Urbana e do Patrimônio Cultural do Município;



- planejar, coordenar e promover as atividades relativas ao desenvolvimento físico-territorial e da regulamentação do parcelamento da terra e dos parâmetros edificações para obras em terrenos particulares e públicos;
- orientar os investimentos públicos e os incentivos às atividades econômicas em sua área de competência;
- monitorar o planejamento e os projetos estratégicos da Secretaria;
- elaborar estudos para a realização de operações urbanas consorciadas;
- avaliar a constituição de consórcios públicos, para as políticas setoriais, dentro da sua área de atuação;
- proteger e promover o Patrimônio Cultural do Município do Rio de Janeiro;
- gerir os sítios reconhecidos pela UNESCO como Patrimônio Mundial da Humanidade;
- acompanhar as propostas legislativas de interesse da Pasta;
- monitorar o cumprimento das metas estabelecidas para a Secretaria.

SEOP

- Formular e implementar Políticas Públicas que garantam a manutenção da ordem urbana e a integração da Prefeitura com as forças de Segurança Pública do Estado.

SMC

- Formular e implementar a Política de Cultura do Município do Rio de Janeiro, com o foco na ampla participação do cidadão carioca.

SMEL

- Competência não publicada

SMTR

- Formular e executar a Política Municipal de Transportes e de Trânsito, integrando-se ao Sistema Nacional de Trânsito e procedendo à gestão das ações de operação dos transportes urbanos;
- cumprir e fazer cumprir a legislação e as normas de trânsito, em conformidade com o Código de Trânsito Brasileiro.

SMCT

- Promover o fortalecimento científico e tecnológico do Município do Rio de Janeiro, planejando, implementando, coordenando e supervisionando a política municipal de desenvolvimento científico, tecnológico e de inovação;
- formular políticas de apoio e fomento à pesquisa que facilitem o acesso do cidadão aos conhecimentos científicos, tecnológicos e suas inovações;
- orientar as demais secretarias e órgãos públicos do Município do Rio de Janeiro em suas atividades, em relação às necessidades científicas, tecnológicas e de inovação.



SMDEIS

- Planejar e coordenar o desenvolvimento de planos, programas, projetos e ações relativos e economia da cidade e seu ambiente de negócios;
- licenciar as atividades sujeitas ao controle do Município;
- viabilizar a formação de parcerias entre o Município, o setor privado e demais entidades relacionadas à temática da pasta;
- editar ou auxiliar na edição de normas legais ou regulamentares para o licenciamento e regulação de atividades sujeitas ao controle do Município;
- editar ou auxiliar na edição de normas legais ou regulamentares com potencial impacto para a economia da cidade.

SEMESQV

- Formular e implementar:
 - as políticas públicas e diretrizes para a população em situação de envelhecimento e idosa do Rio de Janeiro, em articulação com os demais órgãos da PCRJ;
 - programas e projetos necessários ao desenvolvimento da qualidade de vida das pessoas em situação de envelhecimento e idosas;
- Implementar e avaliar:
 - ações e estratégias educativas de promoção a atenção integrada à saúde da pessoa idosa, estimular ações intersetoriais visando a integralidade da atenção e promoção;
- monitorar dados relativos à vigilância alimentar e de promoção a saúde do idoso com o objetivo de planejar ações e subsidiar políticas para a prevenção e o cuidado integral do idoso;
- buscar, junto aos Órgãos Municipais competentes, melhores resultados sanitários com aumento da eficiência dos sistemas de saúde e social, na produção de serviços mais efetivos e melhorias na satisfação e segurança sanitária dos usuários em relação aos serviços oferecidos.

SMPD

- Promover, socialmente, as pessoas com deficiência, através do fortalecimento da transversalidade nas ações dos Órgãos Municipais, interagindo, impulsionando e executando programas específicos, mediante a implementação de políticas públicas próprias, visando a sua inclusão social e cidadania;
- planejar a implantação, divulgação, monitoramento e avaliação da política municipal da pessoa com deficiência e respectivos planos, projetos e ações transversais e intersetoriais, em parceria e articulação com o Conselho Municipal da Pessoa com Deficiência - COMDEF, órgãos e entidades da Administração Pública Municipal, outras esferas de governo e os demais setores da sociedade civil;
- desenvolver projetos destinados à implementação das políticas públicas voltadas às pessoas com deficiência;



- analisar e divulgar dados estatísticos e analíticos relativos à pessoa com deficiência residente no Município e aos serviços e políticas públicas voltadas à sua inclusão na sociedade.

SMTE

- Formular, implementar e gerir a Política Pública de Trabalho e Renda no Município do Rio de Janeiro.

SMI

- Formular as Políticas e Diretrizes da Secretaria em articulação com os demais Órgãos;
- planejar e coordenar a execução de obras públicas de infraestrutura, tais como pavimentação, obras de arte correntes, e referentes à execução e conservação de obras de arte especiais: pontes, passarelas, viadutos e túneis, no âmbito do Município do Rio de Janeiro;
- orientar os investimentos públicos e os incentivos às atividades econômicas em sua área de competência;
- monitorar o planejamento e os projetos estratégicos da Secretaria;
- acompanhar as propostas legislativas de interesse da Pasta;
- monitorar o cumprimento das metas estabelecidas para a Secretaria.

SMH

- Planejar, promover, coordenar, executar e fazer executar a Política Municipal de Habitação, em coordenação com os demais órgãos do Município;
- promover:
 - a urbanização e a regularização fundiária de assentamentos populares, favelas e loteamentos;
 - acesso a moradia com infraestrutura, transporte e equipamentos públicos;
 - realocização das populações assentadas em áreas de risco;
 - implantação de novas alternativas habitacionais;
 - assistência técnica voltada para Habitação de Interesse Social - ATHIS;
- gerar os recursos para o financiamento dos programas da política habitacional;
- acompanhar as propostas legislativas de interesse da Pasta;
- monitorar o cumprimento das metas estabelecidas para a Secretaria.

SMAC

- Planejar, promover, coordenar, fiscalizar, executar e fazer executar a política municipal de Meio Ambiente, Arborização Urbana e Gestão de Recursos Hídricos e Saneamento, em coordenação com os demais órgãos do Município.

SMPDA

- Promover, estimular e implementar políticas públicas e ações necessárias à proteção e bem-estar dos animais, bem como prevenir os mesmos de maus-tratos.



SECONSERVA

- Formular as Políticas Públicas de Conservação Urbana e Prestação de Serviços Públicos;
- orientar os investimentos públicos e os incentivos às atividades econômicas em sua área de competência;
- monitorar o planejamento e os projetos estratégicos da Secretaria;
- acompanhar as propostas legislativas de interesse da Pasta;
- monitorar o cumprimento das metas estabelecidas para a Secretaria.

SPM-RIO

- Formular, coordenar e articular políticas e programas destinados à garantia de direitos, à erradicação de discriminações, ao acolhimento, bem como, o combate à violência cometida contra as mulheres.

JUV-RIO

- Formular e implementar Políticas Públicas voltadas para a Juventude Carioca;
- promover:
 - a participação social dos jovens, na formulação, implementação, acompanhamento, avaliação e controle social das políticas públicas de juventude, respeitando à diversidade regional e territorial;
 - a transparência e a ampla divulgação dos programas, das ações e dos recursos das políticas públicas voltadas para a juventude;
 - a articulação entre o Poder Público e a Sociedade Civil, atuando em rede.

SECID

- Competência não publicada

SEIM

- Promover a integração metropolitana para a definição e viabilização de políticas de desenvolvimento urbano sustentável, de abrangência metropolitana, estruturadas em três eixos principais: planejamento urbano e habitação; mobilidade urbana; e meio ambiente e saneamento;
- implantar processo permanente e compartilhado de planejamento e de tomada de decisões, no que se refere ao desenvolvimento urbano e às políticas setoriais afetas às funções públicas de interesse comum, especialmente nas áreas de desenvolvimento urbano, cultura e turismo;
- fomentar e viabilizar meios compartilhados de organização administrativa das funções públicas de interesse comum;
- promover a articulação com os órgãos e entes da Administração Municipal da Cidade do Rio de Janeiro e demais entes do Estado, a fim de garantir o estabelecimento de um sistema integrado de desenvolvimento dos programas e ações de interesse do município do Rio de Janeiro, por meio de convênios, acordos de cooperação, consórcios e outros ajustes;



- planejar, organizar e realizar eventos, fóruns, seminários e solenidades que contribuam para fomentar estratégias de promoção de ações nas áreas da: cultura, turismo e desenvolvimento econômico, envolvendo os órgãos e entes da Administração Municipal do Rio de Janeiro, de acordo com as suas atividades-fim;
- promover a criação e divulgação de um calendário anual das atividades e eventos culturais e do turismo da Região Metropolitana, envolvendo os órgãos e entes da Administração Municipal do Rio de Janeiro, de acordo com as suas atividades-fim;
- criar órgão colegiado, denominado Conselho de Integração Metropolitana, sem funções deliberativas ou regulamentares, com a finalidade de promover o diálogo entre o Município do Rio de Janeiro e os demais entes da Região Metropolitana.

SEAC-RIO

- Promover a aproximação do Município às favelas e comunidades, assegurando a participação popular na Gestão Pública Municipal, dando voz e vez aos moradores;
- implementar políticas públicas no âmbito das favelas e comunidades em articulação com o Conselho de Favelas e lideranças locais;
- promover a articulação e integração das políticas intersetoriais, a fim de garantir e facilitar o acesso aos serviços que serão ofertados pela Prefeitura nas comunidades e favelas cariocas;
- viabilizar a formação de parcerias entre o Município, setor privado e demais entidades à temática da Pasta;
- implementar políticas públicas visando melhorias habitacionais.

SETUR

- Planejar, promover, divulgar, desenvolver, valorizar, preservar e incentivar o turismo, como fator de desenvolvimento econômico e social, atraindo para o Rio de Janeiro, a sede de eventos nacionais e internacionais;
- desenvolver políticas públicas de promoção e incentivo ao turismo como uma atividade econômica sustentável, tendo papel relevante na geração de empregos e renda com foco na inclusão social;
- representar a Cidade do Rio de Janeiro em colegiados nacionais e internacionais de Turismo, bem como no relacionamento com órgãos públicos de Turismo no Brasil e no exterior.



Administração Indireta

IPP

- Promover e coordenar a intervenção pública sobre o espaço urbano do Município;
- prover e integrar as atividades do Sistema de Informações Geográficas, cartográficas, monográficas e dados estatísticos da Cidade;
- subsidiar a fixação das diretrizes básicas ao desenvolvimento socioeconômico e territorial do Município;
- desenvolver estudo, pesquisa, desenho e avaliação de políticas públicas para o desenvolvimento inclusivo e sustentável no Município do Rio de Janeiro;
- promover à disseminação do conhecimento científico e técnico sobre a importância de implementar políticas públicas baseadas em evidências e avaliações;
- incentivar a pesquisa, o intercâmbio de boas práticas e de conhecimentos técnicos, com órgãos de pesquisa, nacionais ou internacionais.

GM-RIO

- Proteger o meio ambiente, o patrimônio histórico, cultural, ecológico e paisagístico do Município;
- proteger bens, serviços e instalações municipais do Rio de Janeiro;
- zelar pela segurança e ordem pública dentro do Município do Rio de Janeiro.

PREVI-RIO

- Competência não publicada

PLANETÁRIO

- Planejar, coordenar, desenvolver e supervisionar projetos e atividades relativos ao ensino, à pesquisa e à divulgação de assuntos de cunho científico, ligados à astronomia, às ciências afins e de caráter cultural em geral.

GEO-RIO

- Planejar, programar, projetar, executar, fiscalizar, controlar e conservar as obras de estabilização de encostas do Município;
- licenciar e fiscalizar a exploração de reservas minerais no Município e, em especial, as de granito ornamental, pedra, saibro e areia;
- promover e manter o mapeamento geológico-geotécnico das encostas e áreas de interesse para a segurança da população do Município.

FPJ

- Planejar, programar, projetar, executar, fiscalizar e controlar a implementação, uso e conservação da arborização, parques, jardins, praças e áreas ajardinadas do Município do Rio de Janeiro.

CIDADE DAS ARTES

- Formular as Políticas e Diretrizes da Fundação, em articulação com os demais órgãos;



- promover, incentivar e amparar a prática, o desenvolvimento e a difusão das atividades artísticas e culturais, no âmbito do Município do Rio de Janeiro;
- administrar, gerir e explorar, direta ou indiretamente, as atividades artísticas e culturais nas instalações do Complexo Cidade das Artes.

RIO-ZOO

- Planejar, organizar, executar e coordenar os trabalhos necessários à dinamização do Jardim Zoológico da Cidade do Rio de Janeiro;
- desenvolver estudos, pesquisas, projetos e atividades de caráter científico, cultural, educacional e recreativo;
- desenvolver atividades de proteção à fauna nacional e exótica.

RIO-ÁGUAS

- Planejar, gerir e supervisionar as atividades de manejo de águas pluviais, de prevenção e controle de enchentes, de esgotamento sanitário, sob responsabilidade do município e não abrangidos por contrato de concessão, bem como as atividades de regulação e fiscalização dos serviços públicos de esgotamento sanitário na Área de Planejamento 5 (AP-5) da Cidade do Rio de Janeiro.

RIOTUR

- Incrementar o desenvolvimento das atividades turísticas do Município, através de estudos e programas específicos;
- promover eventos de atração turística;
- executar uma política comercial geradora de recursos.

IMPrensa DA CIDADE

- Publicar e distribuir o Diário Oficial do Município do Rio de Janeiro, bem como executar, privativamente, serviços gráficos para os órgãos da Administração Direta, Indireta e Fundacional do Município.

IPLANRIO

- Planejar, implantar, gerenciar e integrar os recursos de tecnologia da informação, necessários à gestão da Administração Municipal, conforme as políticas instituídas pelos órgãos competentes;
- armazenar e manter dados brutos, elementares e as informações derivadas;
- administrar o centro de dados e a rede de comunicação de dados da Prefeitura;
- coordenar o desenvolvimento de soluções corporativas, que suportem os processos de gestão do Município;
- administrar os recursos de telecomunicações necessários ao backbone corporativo municipal.

RIO-URBE

- Promover o desenvolvimento urbano regional no âmbito do Município do Rio de Janeiro, projetando e executando obras de urbanização, habitação, infraestrutura, restauro de prédios tombados, preservação do patrimônio material e imaterial e outras do interesse da Prefeitura.



RIOSAUDE

- Executar e prestar serviços de saúde;
- gerir e prestar serviços de engenharia clínica, manutenção predial de unidades de saúde e demais serviços de apoio à saúde, incluindo desenvolvimento, suporte e execução de sistemas informatizados em prestação de serviços de saúde;
- oferecer serviços de capacitação e treinamento na área de saúde em nível médio, graduação ou pós-graduação;
- desenvolver atividades de ensino, pesquisa e avaliação de evolução tecnológica e incorporação de novas tecnologias e soluções de prestação de serviço na área de saúde;
- exercer outras atividades inerentes ao seu objeto social, nos termos do Estatuto Social;
- celebrar contratos, convênios, ou outros termos de parceria com vistas à realização de suas atividades.

INVEST.RIO

- Estimular e promover o desenvolvimento econômico e social do Município do Rio de Janeiro mediante o desempenho, dentre outras, de atividades relacionadas, direta e indiretamente, com a atração e negociação de investimentos privados, geração de empregos e melhoria do ambiente de negócios do território municipal.

RIOFILME

- Promover o desenvolvimento econômico e social do setor audiovisual do Município do Rio de Janeiro.

MULTIRIO

- Produzir recursos educacionais em diferentes meios tecnológicos, articulados com a política municipal de educação.

RIOCENTRO

- Planejar, coordenar e monitorar a realização de grandes eventos da Cidade do Rio de Janeiro;
- propor estratégias de planejamento de captação de recursos para eventos na Cidade do Rio de Janeiro;
- manter permanente integração com as entidades públicas e privadas que, por suas atividades, sejam acionadas, quando da realização dos grandes eventos, na Cidade do Rio de Janeiro.
- viabilizar as consultas dos contribuintes para a realização de eventos na Cidade do Rio de Janeiro;
- participar da gestão do sistema RIAMFE - Rio Ainda Mais Fácil Eventos;
- fiscalizar a concessão do centro de convenções, para a promoção ou realização de exposições, feiras, congressos, convenções e outros eventos de caráter cívico, educativo, cultural ou religioso.

CET-RIO

- Administrar o Sistema Viário e de Circulação;



- operar e explorar os estacionamentos públicos e garagens próprias municipais;
- prestar consultoria em assuntos técnicos de sua especialidade;
- atuar com agentes operadores de tráfego no sistema viário para apuração de deficiências de sinalização e interferências no tráfego;
- prestar informações públicas de trânsito e de circulação de veículos.

RIOLUZ

- Planejar, implantar, executar, reparar, manter e melhorar o Sistema Municipal de Iluminação Pública.

COMLURB

- Promover as atividades de limpeza e serviços urbanos no Município do Rio de Janeiro.

CDURP

- Promover, direta ou indiretamente, o desenvolvimento da Área de Especial Interesse Urbanístico - AEIU da Região do Porto do Rio de Janeiro;
- coordenar, colaborar, viabilizar ou executar, no âmbito de competência do Município do Rio de Janeiro, a implementação de concessões, em quaisquer das modalidades previstas nas Leis Federais nº 8.987, de 13 de fevereiro de 1995, e nº 11.079, de 30 de dezembro de 2004, ou outras formas de associação, parcerias, ações e regimes legais que contribuam com o desenvolvimento da AEIU da Região do Porto do Rio de Janeiro, em conformidade com os estudos de viabilidade técnica, legal, ambiental e urbanística aprovados pela CDURP e pelos demais órgãos e autoridades públicas competentes;
- disponibilizar bens, equipamentos e utilidades para a Administração Pública, Direta ou Indireta, para concessionários e permissionários de serviço público, ou para outros entes privados, mediante cobrança de adequada contrapartida financeira;
- gerir os ativos patrimoniais a ela transferidos pelo Município ou por seus demais acionistas, ou que tenham sido adquiridos a qualquer título;
- gerir, quando delegado pelo Poder Executivo, serviços de interesse local e serviços públicos de competência municipal, como paisagismo, limpeza urbana, coleta de resíduos sólidos, drenagem de águas pluviais, iluminação pública, restauração e reconversão de imóveis, conservação de logradouros e de equipamentos urbanos e comunitários, dentre outros, na AEIU da Região do Porto do Rio de Janeiro, respeitadas as competências legalmente estabelecidas e os contratos administrativos em vigor.

RIO SECURITIZAÇÃO

- Adquirir direitos creditórios de titularidade do Município do Rio do Rio de Janeiro, originários de créditos tributários e não tributários objetos de parcelamentos administrativos ou judiciais e a estruturação e implementação de operações que envolvam a emissão e distribuição de valores mobiliários, de emissão pública ou privada, ou outra forma de obtenção de recursos junto ao mercado de capitais, lastreados nos referidos direitos creditórios, na forma da legislação em vigor.





GESTÃO
INSTITUCIONAL

Prefeitura da Cidade do Rio de Janeiro
Gabinete do Prefeito
Coordenadoria Geral de Gestão Institucional

CMTC Rio

- Competência não publicada



Assinado digitalmente por EDUARDO DA COSTA PAES.
Autenticado digitalmente por DENISE MENDES DA SILVA.
Documento Nº: 1145639.8092378-4273 - consulta à autenticidade em
<https://acesso.processo.rio/sigaex/public/app/autenticar?n=1145639.8092378-4273>



SMFPRO202204326V01



GESTÃO
INSTITUCIONAL

Prefeitura da Cidade do Rio de Janeiro
Gabinete do Prefeito
Coordenadoria Geral de Gestão Institucional

LEGISLAÇÃO DA DESPESA



Assinado digitalmente por EDUARDO DA COSTA PAES.
Autenticado digitalmente por DENISE MENDES DA SILVA.
Documento Nº: 1145639.8092378-4273 - consulta à autenticidade em
<https://acesso.processo.rio/sigaex/public/app/autenticar?n=1145639.8092378-4273>



SMFPRO202204326V01

Atos de Alteração de Estrutura da Administração Direta setembro/2021 a agosto/2022

| Órgão | Código | Ato | Número | Validade |
|-------|--------|-------------|--------|------------|
| PCRJ | 1 | Decreto Rio | 49482 | 24/09/2021 |
| PCRJ | 1 | Decreto Rio | 49505 | 29/09/2021 |
| PCRJ | 1 | Decreto Rio | 49573 | 13/10/2021 |
| PCRJ | 1 | Decreto Rio | 49572 | 13/10/2021 |
| PCRJ | 1 | Decreto Rio | 49589 | 18/10/2021 |
| PCRJ | 1 | Decreto Rio | 49633 | 20/10/2021 |
| PCRJ | 1 | Decreto Rio | 49701 | 04/11/2021 |
| PCRJ | 1 | Decreto Rio | 49710 | 08/11/2021 |
| PCRJ | 1 | Decreto Rio | 49767 | 12/11/2021 |
| PCRJ | 1 | Decreto Rio | 49807 | 19/11/2021 |
| PCRJ | 1 | Decreto Rio | 50224 | 19/11/2021 |
| PCRJ | 1 | Decreto Rio | 49838 | 29/11/2021 |
| PCRJ | 1 | Decreto Rio | 50017 | 06/12/2021 |
| PCRJ | 1 | Decreto Rio | 50022 | 17/12/2021 |
| PCRJ | 1 | Decreto Rio | 50131 | 01/01/2022 |
| PCRJ | 1 | Decreto Rio | 50133 | 03/01/2022 |
| PCRJ | 1 | Decreto Rio | 50159 | 01/02/2022 |
| PCRJ | 1 | Decreto Rio | 50282 | 01/03/2022 |
| PCRJ | 1 | Decreto Rio | 50350 | 11/03/2022 |
| PCRJ | 1 | Decreto Rio | 50406 | 17/03/2022 |
| PCRJ | 1 | Decreto Rio | 50501 | 30/03/2022 |
| PCRJ | 1 | Decreto Rio | 50530 | 01/04/2022 |
| PCRJ | 1 | Decreto Rio | 50530 | 01/04/2022 |
| PCRJ | 1 | Decreto Rio | 50571 | 08/04/2022 |
| PCRJ | 1 | Decreto Rio | 50636 | 13/04/2022 |
| PCRJ | 1 | Decreto Rio | 50635 | 13/04/2022 |
| PCRJ | 1 | Decreto Rio | 50637 | 13/04/2022 |
| PCRJ | 1 | Decreto Rio | 50706 | 01/05/2022 |
| PCRJ | 1 | Decreto Rio | 50739 | 01/05/2022 |
| PCRJ | 1 | Decreto Rio | 50751 | 09/05/2022 |
| PCRJ | 1 | Decreto Rio | 50860 | 25/05/2022 |
| PCRJ | 1 | Decreto Rio | 50925 | 07/06/2022 |
| PCRJ | 1 | Decreto Rio | 50925 | 07/06/2022 |
| PCRJ | 1 | Decreto Rio | 50958 | 08/06/2022 |
| PCRJ | 1 | Decreto Rio | 50963 | 09/06/2022 |
| PCRJ | 1 | Decreto Rio | 51080 | 05/07/2022 |
| PCRJ | 1 | Decreto Rio | 51233 | 29/07/2022 |
| GBP | 4100 | Decreto Rio | 49543 | 02/09/2021 |
| GBP | 4100 | Decreto Rio | 49408 | 15/09/2021 |
| GBP | 4100 | Decreto Rio | 49482 | 24/09/2021 |
| GBP | 4100 | Decreto Rio | 49505 | 29/09/2021 |



| | | | | |
|------|------|-------------|-------|------------|
| GBP | 4100 | Decreto Rio | 49839 | 30/09/2021 |
| GBP | 4100 | Decreto Rio | 49898 | 01/10/2021 |
| GBP | 4100 | Decreto Rio | 49542 | 05/10/2021 |
| GBP | 4100 | Decreto Rio | 49573 | 13/10/2021 |
| GBP | 4100 | Decreto Rio | 49574 | 13/10/2021 |
| GBP | 4100 | Decreto Rio | 49589 | 18/10/2021 |
| GBP | 4100 | Decreto Rio | 49633 | 20/10/2021 |
| GBP | 4100 | Decreto Rio | 49701 | 04/11/2021 |
| GBP | 4100 | Decreto Rio | 49710 | 08/11/2021 |
| GBP | 4100 | Decreto Rio | 49767 | 12/11/2021 |
| GBP | 4100 | Decreto Rio | 49807 | 19/11/2021 |
| GBP | 4100 | Decreto Rio | 49816 | 24/11/2021 |
| GBP | 4100 | Decreto Rio | 49899 | 03/12/2021 |
| GBP | 4100 | Decreto Rio | 50022 | 17/12/2021 |
| GBP | 4100 | Decreto Rio | 50159 | 01/02/2022 |
| GBP | 4100 | Decreto Rio | 50191 | 14/02/2022 |
| GBP | 4100 | Decreto Rio | 50198 | 16/02/2022 |
| GBP | 4100 | Decreto Rio | 50282 | 01/03/2022 |
| GBP | 4100 | Decreto Rio | 50306 | 01/03/2022 |
| GBP | 4100 | Decreto Rio | 50350 | 11/03/2022 |
| GBP | 4100 | Decreto Rio | 50501 | 30/03/2022 |
| GBP | 4100 | Decreto Rio | 50530 | 01/04/2022 |
| GBP | 4100 | Decreto Rio | 50571 | 08/04/2022 |
| GBP | 4100 | Decreto Rio | 50636 | 13/04/2022 |
| GBP | 4100 | Decreto Rio | 50706 | 01/05/2022 |
| GBP | 4100 | Decreto Rio | 50739 | 01/05/2022 |
| GBP | 4100 | Decreto Rio | 50751 | 09/05/2022 |
| GBP | 4100 | Decreto Rio | 50860 | 25/05/2022 |
| GBP | 4100 | Decreto Rio | 50897 | 01/06/2022 |
| GBP | 4100 | Decreto Rio | 50925 | 07/06/2022 |
| GBP | 4100 | Decreto Rio | 51080 | 05/07/2022 |
| GBP | 4100 | Decreto Rio | 51149 | 19/07/2022 |
| GBP | 4100 | Decreto Rio | 51233 | 29/07/2022 |
| GBP | 4100 | Decreto Rio | 51266 | 08/08/2022 |
| PGM | 2200 | Decreto Rio | 50158 | 31/01/2022 |
| PGM | 2200 | Decreto Rio | 51084 | 05/07/2022 |
| PGM | 2200 | Decreto Rio | 51133 | 13/07/2022 |
| SMFP | 1400 | Decreto Rio | 49371 | 03/09/2021 |
| SMFP | 1400 | Decreto Rio | 49379 | 10/09/2021 |
| SMFP | 1400 | Decreto Rio | 49410 | 17/09/2021 |
| SMFP | 1400 | Decreto Rio | 49514 | 04/10/2021 |
| SMFP | 1400 | Decreto Rio | 49569 | 08/10/2021 |
| SMFP | 1400 | Decreto Rio | 49820 | 24/11/2021 |
| SMFP | 1400 | Decreto Rio | 49818 | 24/11/2021 |
| SMFP | 1400 | Decreto Rio | 49817 | 24/11/2021 |



| | | | | |
|--------|------|-------------|-------|------------|
| SMFP | 1400 | Decreto Rio | 49958 | 10/12/2021 |
| SMFP | 1400 | Decreto Rio | 50168 | 17/01/2022 |
| SMFP | 1400 | Decreto Rio | 50236 | 22/02/2022 |
| SMFP | 1400 | Decreto Rio | 50303 | 04/03/2022 |
| SMFP | 1400 | Decreto Rio | 50406 | 17/03/2022 |
| SMFP | 1400 | Decreto Rio | 50530 | 01/04/2022 |
| SMFP | 1400 | Decreto Rio | 50745 | 06/05/2022 |
| SMFP | 1400 | Decreto Rio | 50790 | 13/05/2022 |
| SMFP | 1400 | Decreto Rio | 50791 | 13/05/2022 |
| SMFP | 1400 | Decreto Rio | 51231 | 29/07/2022 |
| SEGOVI | 1000 | Decreto Rio | 49371 | 03/09/2021 |
| SEGOVI | 1000 | Decreto Rio | 49459 | 21/09/2021 |
| SEGOVI | 1000 | Decreto Rio | 49458 | 21/09/2021 |
| SEGOVI | 1000 | Decreto Rio | 49515 | 04/10/2021 |
| SEGOVI | 1000 | Decreto Rio | 49559 | 07/10/2021 |
| SEGOVI | 1000 | Decreto Rio | 49902 | 03/12/2021 |
| SEGOVI | 1000 | Decreto Rio | 50035 | 21/12/2021 |
| SEGOVI | 1000 | Decreto Rio | 50131 | 01/01/2022 |
| SEGOVI | 1000 | Decreto Rio | 50151 | 25/01/2022 |
| SEGOVI | 1000 | Decreto Rio | 50191 | 14/02/2022 |
| SEGOVI | 1000 | Decreto Rio | 50306 | 01/03/2022 |
| SEGOVI | 1000 | Decreto Rio | 50282 | 01/03/2022 |
| SEGOVI | 1000 | Decreto Rio | 50571 | 08/04/2022 |
| SEGOVI | 1000 | Decreto Rio | 50893 | 01/06/2022 |
| SEGOVI | 1000 | Decreto Rio | 51148 | 19/07/2022 |
| SEGOVI | 1000 | Decreto Rio | 51186 | 25/07/2022 |
| SMCG | 4500 | Decreto Rio | 50571 | 08/04/2022 |
| SMCG | 4500 | Decreto Rio | 51233 | 29/07/2022 |
| SME | 1600 | Decreto Rio | 49678 | 20/09/2021 |
| SME | 1600 | Decreto Rio | 49745 | 09/11/2021 |
| SME | 1600 | Decreto Rio | 50232 | 21/02/2022 |
| SME | 1600 | Decreto Rio | 50518 | 31/03/2022 |
| SME | 1600 | Decreto Rio | 50795 | 31/03/2022 |
| SME | 1600 | Decreto Rio | 50530 | 01/04/2022 |
| SME | 1600 | Decreto Rio | 50892 | 01/06/2022 |
| SME | 1600 | Decreto Rio | 50915 | 03/06/2022 |
| SME | 1600 | Decreto Rio | 51020 | 23/06/2022 |
| SME | 1600 | Decreto Rio | 51179 | 20/07/2022 |
| SMS | 1800 | Decreto Rio | 49479 | 01/09/2021 |
| SMAS | 1700 | Decreto Rio | 49482 | 24/09/2021 |
| SMS | 1800 | Decreto Rio | 49577 | 13/10/2021 |
| SMS | 1800 | Decreto Rio | 49817 | 24/11/2021 |
| SMS | 1800 | Decreto Rio | 49959 | 10/12/2021 |
| SMAS | 1700 | Decreto Rio | 50133 | 03/01/2022 |
| SMS | 1800 | Decreto Rio | 50223 | 18/02/2022 |



| | | | | |
|---------|------|-------------|-------|------------|
| SMS | 1800 | Decreto Rio | 50526 | 01/04/2022 |
| SMS | 1800 | Decreto Rio | 50581 | 13/04/2022 |
| SMS | 1800 | Decreto Rio | 50698 | 28/04/2022 |
| SMS | 1800 | Decreto Rio | 50744 | 06/05/2022 |
| SMS | 1800 | Decreto Rio | 50839 | 23/05/2022 |
| SMS | 1800 | Decreto Rio | 51021 | 23/06/2022 |
| SMS | 1800 | Decreto Rio | 51083 | 05/07/2022 |
| SMAS | 1700 | Decreto Rio | 51105 | 12/07/2022 |
| SEOP | 3900 | Decreto Rio | 49576 | 30/09/2021 |
| SEOP | 3900 | Decreto Rio | 49655 | 01/10/2021 |
| SEOP | 3900 | Decreto Rio | 51015 | 22/06/2022 |
| SMC | 3000 | Decreto Rio | 50432 | 23/03/2022 |
| SMC | 3000 | Decreto Rio | 50922 | 01/05/2022 |
| SMEL | 2500 | Decreto Rio | 49379 | 10/09/2021 |
| SMEL | 2500 | Decreto Rio | 49561 | 01/10/2021 |
| SMEL | 2500 | Decreto Rio | 50637 | 13/04/2022 |
| SMEL | 2500 | Decreto Rio | 50958 | 08/06/2022 |
| SMTR | 2900 | Decreto Rio | 49586 | 15/10/2021 |
| SMTR | 2900 | Decreto Rio | 50701 | 15/01/2022 |
| SMTR | 2900 | Decreto Rio | 50792 | 13/05/2022 |
| SMTR | 2900 | Decreto Rio | 50924 | 07/06/2022 |
| SMTR | 2900 | Decreto Rio | 51081 | 09/06/2022 |
| SMCT | 3600 | Decreto Rio | 50739 | 01/05/2022 |
| SMDEIS | 5200 | Decreto Rio | 49585 | 02/10/2021 |
| SMDEIS | 5200 | Decreto Rio | 50417 | 22/03/2022 |
| SMDEIS | 5200 | Decreto Rio | 50578 | 13/04/2022 |
| SMDEIS | 5200 | Decreto Rio | 50634 | 13/04/2022 |
| SMDEIS | 5200 | Decreto Rio | 50865 | 31/05/2022 |
| SEMESQV | 2800 | Decreto Rio | 49958 | 10/12/2021 |
| SEMESQV | 2800 | Decreto Rio | 50236 | 22/02/2022 |
| SMI | 1500 | Decreto Rio | 49543 | 02/09/2021 |
| SMI | 1500 | Decreto Rio | 50571 | 08/04/2022 |
| SMH | 3200 | Decreto Rio | 49589 | 18/10/2021 |
| SMH | 3200 | Decreto Rio | 49743 | 01/11/2021 |
| SMH | 3200 | Decreto Rio | 50636 | 13/04/2022 |
| SMAC | 2400 | Decreto Rio | 49373 | 03/09/2021 |
| SMAC | 2400 | Decreto Rio | 49899 | 03/12/2021 |
| SMAC | 2400 | Decreto Rio | 50198 | 16/02/2022 |
| SMAC | 2400 | Decreto Rio | 50282 | 01/03/2022 |
| SMAC | 2400 | Decreto Rio | 50350 | 11/03/2022 |
| SMAC | 2400 | Decreto Rio | 50416 | 22/03/2022 |
| SMAC | 2400 | Decreto Rio | 50635 | 13/04/2022 |
| SMAC | 2400 | Decreto Rio | 50925 | 07/06/2022 |
| SMAC | 2400 | Decreto Rio | 50958 | 08/06/2022 |
| SMAC | 2400 | Decreto Rio | 51149 | 19/07/2022 |



| | | | | |
|------------|------|-------------|-------|------------|
| SECONSERVA | 4300 | Decreto Rio | 49575 | 13/10/2021 |
| SECONSERVA | 4300 | Decreto Rio | 50709 | 03/05/2022 |
| SECONSERVA | 4300 | Decreto Rio | 51015 | 22/06/2022 |
| SMPDA | 3800 | Decreto Rio | 49505 | 29/09/2021 |
| SMPDA | 3800 | Decreto Rio | 49839 | 30/09/2021 |
| SMPDA | 3800 | Decreto Rio | 49542 | 05/10/2021 |
| SMPDA | 3800 | Decreto Rio | 49572 | 13/10/2021 |
| SMPDA | 3800 | Decreto Rio | 49767 | 12/11/2021 |
| SPM-RIO | 4700 | Decreto Rio | 49515 | 04/10/2021 |
| SPM-RIO | 4700 | Decreto Rio | 51016 | 22/06/2022 |
| SPM-RIO | 4700 | Decreto Rio | 51082 | 05/07/2022 |
| JUV-RIO | 5300 | Decreto Rio | 50169 | 01/01/2022 |
| JUV-RIO | 5300 | Decreto Rio | 50406 | 17/03/2022 |
| JUV-RIO | 5300 | Decreto Rio | 50437 | 24/03/2022 |
| SECID | 5500 | Decreto Rio | 49408 | 15/09/2021 |
| SEIM | 5000 | Decreto Rio | 49379 | 10/09/2021 |
| SEIM | 5000 | Decreto Rio | 49633 | 20/10/2021 |
| SEIM | 5000 | Decreto Rio | 49818 | 24/11/2021 |
| SEIM | 5000 | Decreto Rio | 49838 | 29/11/2021 |
| SEIM | 5000 | Decreto Rio | 50860 | 25/05/2022 |
| SEIM | 5000 | Decreto Rio | 50915 | 03/06/2022 |
| SEIM | 5000 | Decreto Rio | 51080 | 05/07/2022 |



Atos de Alteração de Estrutura da Administração Indireta setembro/2021 a agosto/2022

| Órgão | Código | Ato | Número | Validade |
|--------------------|--------|-------------|--------|------------|
| GM-RIO | 3931 | Decreto Rio | 49543 | 02/09/2021 |
| GM-RIO | 3931 | Decreto Rio | 49505 | 29/09/2021 |
| GM-RIO | 3931 | Decreto Rio | 49542 | 05/10/2021 |
| GM-RIO | 3931 | Decreto Rio | 49572 | 13/10/2021 |
| GM-RIO | 3931 | Decreto Rio | 49633 | 20/10/2021 |
| GM-RIO | 3931 | Decreto Rio | 49946 | 09/12/2021 |
| GM-RIO | 3931 | Decreto Rio | 50160 | 01/02/2022 |
| GM-RIO | 3931 | Decreto Rio | 50837 | 20/05/2022 |
| GM-RIO | 3931 | Decreto Rio | 50837 | 20/05/2022 |
| IPP | 2331 | Decreto Rio | 49543 | 02/09/2021 |
| IPP | 2331 | Decreto Rio | 49505 | 29/09/2021 |
| IPP | 2331 | Decreto Rio | 51229 | 01/07/2022 |
| PREVI-RIO | 1431 | Decreto Rio | 49633 | 20/10/2021 |
| PLANETÁRIO | 1042 | Decreto Rio | 49572 | 13/10/2021 |
| PLANETÁRIO | 1042 | Decreto Rio | 49633 | 20/10/2021 |
| FPJ | 2441 | Decreto Rio | 50416 | 22/03/2022 |
| FPJ | 2441 | Decreto Rio | 50794 | 13/05/2022 |
| FPJ | 2441 | Decreto Rio | 50958 | 08/06/2022 |
| CIDADE DAS ARTES | 3341 | Decreto Rio | 50898 | 01/06/2022 |
| RIO-ÁGUAS | 2443 | Decreto Rio | 50036 | 21/12/2021 |
| RIO-ÁGUAS | 2443 | Decreto Rio | 50237 | 23/02/2022 |
| RIO-ÁGUAS | 2443 | Decreto Rio | 50925 | 07/06/2022 |
| RIO-ÁGUAS | 2443 | Decreto Rio | 51041 | 24/06/2022 |
| IMPrensa DA CIDADE | 1051 | Decreto Rio | 51228 | 29/07/2022 |
| RIO-URBE | 1551 | Decreto Rio | 50969 | 14/06/2022 |
| RIOSAUDE | 1851 | Decreto Rio | 49746 | 09/11/2021 |
| RIOSAUDE | 1851 | Decreto Rio | 49746 | 09/11/2021 |
| RIOSAUDE | 1851 | Decreto Rio | 50189 | 01/02/2022 |
| RIOSAUDE | 1851 | Decreto Rio | 50238 | 23/02/2022 |
| RIOSAUDE | 1851 | Decreto Rio | 50260 | 24/02/2022 |
| RIOSAUDE | 1851 | Decreto Rio | 50262 | 25/02/2022 |
| RIOSAUDE | 1851 | Decreto Rio | 50264 | 25/02/2022 |
| RIOSAUDE | 1851 | Decreto Rio | 50263 | 25/02/2022 |
| RIOSAUDE | 1851 | Decreto Rio | 50281 | 02/03/2022 |
| RIOSAUDE | 1851 | Decreto Rio | 50352 | 14/03/2022 |
| RIOSAUDE | 1851 | Decreto Rio | 50351 | 14/03/2022 |
| RIOSAUDE | 1851 | Decreto Rio | 50576 | 13/04/2022 |
| RIOSAUDE | 1851 | Decreto Rio | 50582 | 13/04/2022 |



| | | | | |
|-----------|------|-------------|-------|------------|
| RIOSAUDE | 1851 | Decreto Rio | 50577 | 13/04/2022 |
| RIOSAUDE | 1851 | Decreto Rio | 50704 | 29/04/2022 |
| RIOSAUDE | 1851 | Decreto Rio | 50705 | 29/04/2022 |
| RIOSAUDE | 1851 | Decreto Rio | 51146 | 19/07/2022 |
| RIOSAUDE | 1851 | Decreto Rio | 51147 | 19/07/2022 |
| RIOSAUDE | 1851 | Decreto Rio | 51180 | 20/07/2022 |
| RIOSAUDE | 1851 | Decreto Rio | 51181 | 20/07/2022 |
| RIOFILME | 1053 | Decreto Rio | 49837 | 29/11/2021 |
| RIOFILME | 1053 | Decreto Rio | 50633 | 13/04/2022 |
| MULTIRIO | 1651 | Decreto Rio | 49592 | 19/10/2021 |
| MULTIRIO | 1651 | Decreto Rio | 49947 | 01/12/2021 |
| RIOCENTRO | 1052 | Decreto Rio | 50348 | 10/03/2022 |
| RIOCENTRO | 1052 | Decreto Rio | 50580 | 13/04/2022 |
| RIOCENTRO | 1052 | Decreto Rio | 50793 | 13/05/2022 |
| RIOCENTRO | 1052 | Decreto Rio | 51106 | 12/07/2022 |
| CMTC Rio | 2952 | Decreto Rio | 50017 | 06/12/2021 |
| CMTC Rio | 2952 | Decreto Rio | 50574 | 30/03/2022 |
| CMTC Rio | 2952 | Decreto Rio | 51079 | 05/07/2022 |





Assinado digitalmente por EDUARDO DA COSTA PAES.
Autenticado digitalmente por DENISE MENDES DA SILVA.
Documento Nº: 1145639.8092378-4273 - consulta à autenticidade em
<https://acesso.processo.rio/sigaex/public/app/autenticar?n=1145639.8092378-4273>



SMFPRO202204326V01

LEGISLAÇÃO DA RECEITA



Assinado digitalmente por EDUARDO DA COSTA PAES.
Autenticado digitalmente por DENISE MENDES DA SILVA.
Documento Nº: 1145639.8092378-4273 - consulta à autenticidade em
<https://acesso.processo.rio/sigaex/public/app/autenticar?n=1145639.8092378-4273>



SMFPRO202204326V01



Assinado digitalmente por EDUARDO DA COSTA PAES.
Autenticado digitalmente por DENISE MENDES DA SILVA.
Documento Nº: 1145639.8092378-4273 - consulta à autenticidade em
<https://acesso.processo.rio/sigaex/public/app/autenticar?n=1145639.8092378-4273>



SMFPRO202204326V01

1.1.1.2.50.00.0000 Imposto Sobre a Propriedade Predial e Territorial Urbana

| Instrumento Legal | Data |
|---|----------|
| <i>Lei Federal N.º 5.172 (Código Tributário Nacional)</i> | 25.10.66 |
| <i>Lei Complementar N.º 02</i> | 06.12.80 |
| <i>Lei Municipal N.º 691</i> | 24.12.84 |
| <i>Constituição Federal</i> | 05.10.88 |
| <i>Lei Municipal N.º 1.364</i> | 19.12.88 |
| <i>Lei Municipal N.º 1.371</i> | 30.12.88 |
| <i>Lei Municipal N.º 1.513</i> | 27.12.89 |
| <i>Decreto Municipal N.º 9.282</i> | 18.04.90 |
| <i>Decreto Municipal N.º 9.608</i> | 21.11.90 |
| <i>Lei Complementar N.º 04</i> | 28.01.91 |
| <i>Lei Municipal N.º 1.681</i> | 14.03.91 |
| <i>Lei Complementar N.º 09</i> | 09.05.91 |
| <i>Lei Complementar N.º 12</i> | 07.11.91 |
| <i>Lei Complementar N.º 16</i> | 04.06.92 |
| <i>Lei Municipal N.º 1.936</i> | 30.12.92 |
| <i>Lei Municipal N.º 1.955</i> | 24.03.93 |
| <i>Lei Municipal N.º 2.080</i> | 30.12.93 |
| <i>Lei Municipal N.º 2.277</i> | 28.12.94 |
| <i>Decreto Municipal N.º 14.327</i> | 01.11.95 |
| <i>Lei Municipal N.º 2.539</i> | 03.03.97 |
| <i>Lei Municipal N.º 2.549</i> | 16.05.97 |
| <i>Lei Municipal N.º 2.585</i> | 14.11.97 |
| <i>Lei Municipal N.º 2.587</i> | 26.11.97 |
| <i>Lei Municipal N.º 2.683</i> | 24.11.98 |
| <i>Lei Municipal N.º 2.684</i> | 24.11.98 |
| <i>Lei Municipal N.º 2.685</i> | 24.11.98 |
| <i>Lei Municipal N.º 2.687</i> | 26.11.98 |
| <i>Lei Municipal N.º 2.915</i> | 29.10.99 |
| <i>Lei Municipal N.º 2.923</i> | 11.11.99 |
| <i>Lei Municipal N.º 2.955</i> | 29.12.99 |
| <i>Lei Municipal N.º 3.071</i> | 27.07.00 |
| <i>Lei Municipal N.º 3.145</i> | 08.12.00 |
| <i>Lei Municipal N.º 3.192</i> | 23.03.01 |
| <i>Lei Municipal N.º 3.203</i> | 27.03.01 |
| <i>Lei Municipal N.º 3.256</i> | 23.07.01 |
| <i>Lei Municipal N.º 3.258</i> | 14.08.01 |
| <i>Decreto Municipal N.º 20.976</i> | 07.01.02 |
| <i>Decreto Municipal N.º 21.517</i> | 05.06.02 |
| <i>Lei Municipal N.º 3.427</i> | 16.08.02 |
| <i>Lei Municipal N.º 3.484</i> | 20.12.02 |
| <i>Lei Municipal N.º 3.546</i> | 15.04.03 |
| <i>Lei Municipal N.º 3.783</i> | 25.06.04 |



Assinado digitalmente por EDUARDO DA COSTA PAES.
 Autenticado digitalmente por DENISE MENDES DA SILVA.
 Documento Nº: 1145639.8092378-4273 - consulta à autenticidade em
<https://acesso.processo.rio/sigaex/public/app/autenticar?n=1145639.8092378-4273>



SMFPRO202204326V01

1.1.1.2.50.00.0000 Imposto Sobre a Propriedade Predial e Territorial Urbana

| Instrumento Legal | Data |
|--|----------|
| <i>Lei Municipal N.º 3.895</i> | 12.01.05 |
| <i>Decreto Municipal N.º 25.483</i> | 15.06.05 |
| <i>Decreto Municipal N.º 26.148</i> | 23.12.05 |
| <i>Decreto Municipal N.º 27.088</i> | 03.10.06 |
| <i>Lei Municipal N.º 4.481</i> | 27.03.07 |
| <i>Decreto Legislativo N.º 600</i> | 18.04.07 |
| <i>Decreto Municipal N.º 28.247</i> | 30.07.07 |
| <i>Decreto Municipal N.º 28.487</i> | 01.10.07 |
| <i>Lei Municipal N.º 4.680</i> | 18.10.07 |
| <i>Decreto Municipal N.º 28.726</i> | 26.11.07 |
| <i>Decreto Municipal N.º 28.957</i> | 18.01.08 |
| <i>Decreto Municipal N.º 29.013</i> | 15.02.08 |
| <i>Resolução Conj. SMF/CGM N.º 145</i> | 27.02.08 |
| <i>Decreto Municipal N.º 29.146</i> | 02.04.08 |
| <i>Lei Municipal N.º 4.982</i> | 24.12.08 |
| <i>Decreto Municipal N.º 30.416</i> | 22.01.09 |
| <i>Lei Municipal N.º 5.044</i> | 22.06.09 |
| <i>Lei Municipal N.º 5.066</i> | 10.07.09 |
| <i>Resolução SMF N.º 2.586</i> | 16.09.09 |
| <i>Decreto Municipal N.º 31.183</i> | 05.10.09 |
| <i>Lei Municipal N.º 5.098</i> | 15.10.09 |
| <i>Lei Municipal N.º 5.124</i> | 02.12.09 |
| <i>Lei Municipal N.º 5.128</i> | 16.12.09 |
| <i>Decreto Municipal N.º 32.040</i> | 24.03.10 |
| <i>Decreto Municipal N.º 33.064</i> | 10.11.10 |
| <i>Lei Municipal N.º 5.230</i> | 25.11.10 |
| <i>Decreto Municipal N.º 33.345</i> | 29.12.10 |
| <i>Decreto Municipal N.º 33.642</i> | 06.04.11 |
| <i>Decreto Municipal N.º 33.763</i> | 05.05.11 |
| <i>Decreto Municipal N.º 33.765</i> | 05.05.11 |
| <i>Resolução SMF N.º 2.666</i> | 07.06.11 |
| <i>Resolução SMF N.º 2.676</i> | 20.07.11 |
| <i>Resolução SMF N.º 2.677</i> | 20.07.11 |
| <i>Decreto Municipal N.º 34.370</i> | 29.08.11 |
| <i>Resolução SMF N.º 2.692</i> | 20.09.11 |
| <i>Resolução SMF N.º 2.693</i> | 20.09.11 |
| <i>Decreto Municipal N.º 35.048</i> | 17.01.12 |
| <i>Lei Municipal N.º 5.365</i> | 27.03.12 |
| <i>Resolução SMF N.º 2.719</i> | 11.04.12 |
| <i>Decreto Municipal N.º 35.494</i> | 24.04.12 |
| <i>Lei Municipal N.º 5.409</i> | 11.05.12 |
| <i>Lei Municipal N.º 5.448</i> | 15.06.12 |



1.1.1.2.50.00.0000 Imposto Sobre a Propriedade Predial e Territorial Urbana

| Instrumento Legal | Data |
|---|----------|
| <i>Lei Municipal N.º 5.476</i> | 04.07.12 |
| <i>Resolução PGM/ SMF N.º 15</i> | 30.07.12 |
| <i>Decreto Municipal N.º 36.462</i> | 26.11.12 |
| <i>Decreto Municipal N.º 36.639</i> | 26.12.12 |
| <i>Lei Municipal N.º 5.546</i> | 27.12.12 |
| <i>Decreto Municipal N.º 36.675</i> | 01.01.13 |
| <i>Decreto Municipal N.º 36.676</i> | 01.01.13 |
| <i>Resolução SMF N.º 2.763</i> | 08.04.13 |
| <i>Decreto Municipal N.º 37.325</i> | 28.06.13 |
| <i>Lei Municipal N.º 5.641</i> | 18.12.13 |
| <i>Lei Municipal N.º 5.767</i> | 10.07.14 |
| <i>Lei Municipal N.º 5.780</i> | 22.07.14 |
| <i>Lei Municipal N.º 5.808</i> | 12.11.14 |
| <i>Decreto Municipal N.º 39.680</i> | 23.12.14 |
| <i>Resolução SMF N.º 2.835</i> | 05.02.15 |
| <i>Resolução Municipal SMF Nº 2.858</i> | 21.07.15 |
| <i>Lei Municipal Nº 5.922</i> | 12.08.15 |
| <i>Lei Municipal Nº 5.965</i> | 22.09.15 |
| <i>Decreto Municipal Nº 40.688</i> | 29.09.15 |
| <i>Lei Municipal Nº 5.984</i> | 05.10.15 |
| <i>Lei Municipal Nº 5.985</i> | 05.10.15 |
| <i>Decreto Municipal Nº 40.950</i> | 25.11.15 |
| <i>Resolução Municipal SMF Nº 2.910</i> | 12.12.16 |
| <i>Decreto Municipal Nº 43.090</i> | 28.04.17 |
| <i>Decreto Municipal Nº 43.320</i> | 23.06.17 |
| <i>Decreto Municipal Nº 43.606</i> | 04.09.17 |
| <i>Lei Municipal Nº 6.250</i> | 28.09.17 |
| <i>Decreto Legislativo Municipal Nº 1.313</i> | 26.12.17 |
| <i>Decreto Municipal Nº 44.182</i> | 28.12.17 |
| <i>Decreto Municipal Nº 44.183</i> | 28.12.17 |
| <i>Decreto Municipal Nº 44.238</i> | 02.02.18 |
| <i>Resolução Municipal SMF Nº 2.982</i> | 04.04.18 |
| <i>Lei Municipal Nº 6.365</i> | 30.05.18 |
| <i>Lei Municipal Nº 6.367</i> | 12.06.18 |
| <i>Decreto Municipal Nº 44.639</i> | 19.06.18 |
| <i>Decreto Municipal Nº 45.201</i> | 17.10.18 |
| <i>Decreto Municipal Nº 45.491</i> | 17.12.18 |
| <i>Resolução SMF Nº 3.047</i> | 15.03.19 |
| <i>Decreto Municipal Nº 45.777</i> | 02.04.19 |
| <i>Resolução SMF Nº 3.082</i> | 14.08.19 |
| <i>Lei Municipal Nº 6.629</i> | 29.08.19 |
| <i>Lei Municipal Nº 6.640</i> | 18.09.19 |



1.1.1.2.50.00.0000 Imposto Sobre a Propriedade Predial e Territorial Urbana

| Instrumento Legal | Data |
|------------------------------------|-----------------|
| <i>Decreto Municipal N° 46.564</i> | <i>01.10.19</i> |
| <i>Lei Municipal N° 6.697</i> | <i>27.12.19</i> |
| <i>Resolução SMF N° 3.127</i> | <i>04.03.20</i> |
| <i>Decreto Municipal N° 47.296</i> | <i>24.03.20</i> |
| <i>Lei Municipal N° 6.724</i> | <i>01.04.20</i> |
| <i>Lei Municipal N° 6.740</i> | <i>08.05.20</i> |
| <i>Decreto Municipal N° 47.419</i> | <i>08.05.20</i> |
| <i>Decreto Municipal N° 47.421</i> | <i>08.05.20</i> |
| <i>Decreto Municipal N° 47.422</i> | <i>08.05.20</i> |
| <i>Resolução SMF N° 3.160</i> | <i>29.05.20</i> |
| <i>Resolução SMF N° 3.161</i> | <i>29.05.20</i> |
| <i>Decreto Municipal N° 48.512</i> | <i>10.02.21</i> |
| <i>Decreto Municipal N° 48.754</i> | <i>13.04.21</i> |
| <i>Lei Complementar N.º 229</i> | <i>14.07.21</i> |
| <i>Lei Municipal N° 6.999</i> | <i>14.07.21</i> |
| <i>Lei Municipal N° 7.000</i> | <i>23.07.21</i> |
| <i>Lei Municipal N° 7.033</i> | <i>09.09.21</i> |
| <i>Lei Municipal N° 7.047</i> | <i>23.09.21</i> |
| <i>Resolução SMFP N° 3.262</i> | <i>30.09.21</i> |
| <i>Decreto Municipal N° 49.541</i> | <i>04.10.21</i> |
| <i>Decreto Municipal N° 49.594</i> | <i>18.10.21</i> |
| <i>Decreto Municipal N° 49.895</i> | <i>02.12.21</i> |
| <i>Decreto Municipal N° 50.096</i> | <i>28.12.21</i> |
| <i>Decreto Municipal N° 50.139</i> | <i>11.01.22</i> |
| <i>Resolução SMFP N° 3.291</i> | <i>16.03.22</i> |
| <i>Lei Municipal N° 7.373</i> | <i>17.05.22</i> |
| <i>Lei Municipal N° 7.383</i> | <i>26.05.22</i> |

1.1.1.3.00.00.0000 Imposto sobre a Renda e Proventos de qualquer Natureza

| Instrumento Legal | Data |
|------------------------------|-----------------|
| <i>Constituição Federal</i> | <i>05.10.88</i> |
| <i>Decreto N.º 3.000</i> | <i>26.03.99</i> |
| <i>Lei Federal N.º 9.959</i> | <i>27.01.00</i> |
| <i>Portaria STN N.º 212</i> | <i>04.06.01</i> |

1.1.1.2.53.00.0000 Imposto sobre a Transmissão Inter-vivos de Bens Imóveis e de Direitos Reais Sobre Imóveis

| Instrumento Legal | Data |
|------------------------------------|-----------------|
| <i>Lei Municipal N.º 1.371</i> | <i>30.12.80</i> |
| <i>Constituição Federal</i> | <i>05.10.88</i> |
| <i>Lei Municipal N.º 1.364</i> | <i>19.12.88</i> |
| <i>Decreto Municipal N.º 8.376</i> | <i>27.02.89</i> |



1.1.1.2.53.00.0000 Imposto sobre a Transmissão Inter-vivos de Bens Imóveis e de Direitos Reais Sobre Imóveis

| Instrumento Legal | Data |
|--|-----------------|
| <i>Resolução SMF N.º 1.165</i> | <i>31.01.91</i> |
| <i>Resolução SMF N.º 1.233</i> | <i>30.08.91</i> |
| <i>Resolução SMF N.º 1.260</i> | <i>27.12.91</i> |
| <i>Resolução SMF N.º 1.280</i> | <i>27.02.92</i> |
| <i>Resolução SMF N.º 1.301</i> | <i>30.04.92</i> |
| <i>Resolução SMF N.º 1.350</i> | <i>05.01.93</i> |
| <i>Resolução SMF N.º 1.390</i> | <i>31.05.93</i> |
| <i>Lei Municipal N.º 2.277</i> | <i>28.12.94</i> |
| <i>Lei Municipal N.º 2.549</i> | <i>16.05.97</i> |
| <i>Lei Municipal N.º 3.145</i> | <i>08.12.00</i> |
| <i>Lei Municipal N.º 3.258</i> | <i>14.08.01</i> |
| <i>Lei Municipal N.º 3.335</i> | <i>18.12.01</i> |
| <i>Resolução SMF N.º 1.813</i> | <i>19.12.01</i> |
| <i>Decreto Municipal N.º 22.269</i> | <i>08.11.02</i> |
| <i>Decreto Municipal N.º 27.088</i> | <i>03.10.06</i> |
| <i>Lei Municipal N.º 5.044</i> | <i>22.06.09</i> |
| <i>Lei Municipal N.º 5.065</i> | <i>10.07.09</i> |
| <i>Decreto Municipal N.º 31.183</i> | <i>05.10.09</i> |
| <i>Lei Municipal N.º 5.128</i> | <i>16.12.09</i> |
| <i>Decreto Municipal N.º 32.039</i> | <i>24.03.10</i> |
| <i>Resolução Conj. SMF/SMH N.º 01</i> | <i>19.05.10</i> |
| <i>Lei Municipal N.º 5.230</i> | <i>25.11.10</i> |
| <i>Decreto Municipal N.º 33.642</i> | <i>06.04.11</i> |
| <i>Decreto Municipal N.º 33.763</i> | <i>05.05.11</i> |
| <i>Decreto Municipal N.º 33.765</i> | <i>05.05.11</i> |
| <i>Resolução SMF N.º 2.674</i> | <i>20.07.11</i> |
| <i>Decreto Municipal N.º 34.370</i> | <i>29.08.11</i> |
| <i>Resolução SMF N.º 2.691</i> | <i>20.09.11</i> |
| <i>Lei Municipal N.º 5.409</i> | <i>11.05.12</i> |
| <i>Lei Municipal N.º 5.546</i> | <i>27.12.12</i> |
| <i>Decreto Municipal N.º 36.707</i> | <i>10.01.13</i> |
| <i>Resolução SMF N.º 2.763</i> | <i>08.04.13</i> |
| <i>Lei Municipal N.º 5.740</i> | <i>16.05.14</i> |
| <i>Lei Municipal N.º 5.780</i> | <i>22.07.14</i> |
| <i>Decreto Municipal N.º 39.680</i> | <i>23.12.14</i> |
| <i>Resolução SMF N.º 2.835</i> | <i>05.02.15</i> |
| <i>Lei Municipal N.º 5.985</i> | <i>05.10.15</i> |
| <i>Decreto Municipal N.º 43.320</i> | <i>23.06.17</i> |
| <i>Lei Municipal N.º 6.250</i> | <i>28.09.17</i> |
| <i>Resolução Municipal SMF N.º 2.991</i> | <i>07.06.18</i> |
| <i>Decreto Municipal N.º 43.320</i> | <i>10.09.18</i> |
| <i>Decreto Municipal N.º 43.320</i> | <i>01.10.19</i> |



1.1.1.2.53.00.0000 Imposto sobre a Transmissão Inter-vivos de Bens Imóveis e de Direitos Reais Sobre Imóveis

| Instrumento Legal | Data |
|-------------------------------------|----------|
| <i>Lei Municipal N.º 6.250</i> | 08.05.20 |
| <i>Decreto Municipal N.º 43.320</i> | 08.05.20 |
| <i>Resolução SMF N.º 2.835</i> | 29.05.20 |
| <i>Lei Municipal N.º 6.999</i> | 14.07.21 |
| <i>Lei Municipal N.º 7.000</i> | 23.07.21 |
| <i>Resolução SMFP N.º 3.269</i> | 25.10.21 |
| <i>Lei Municipal N.º 7.383</i> | 26.05.22 |

1.1.1.4.51.00.0000 Imposto sobre Serviços

| Instrumento Legal | Data |
|---|----------|
| <i>Lei Federal N.º 5.172 (Código Tributário Nacional)</i> | 25.10.66 |
| <i>Lei Complementar N.º 02</i> | 06.12.80 |
| <i>Lei Municipal N.º 691</i> | 24.12.84 |
| <i>Lei Municipal N.º 716</i> | 10.07.85 |
| <i>Lei Municipal N.º 1.044</i> | 31.08.87 |
| <i>Decreto Municipal N.º 7.050</i> | 29.10.87 |
| <i>Constituição Federal</i> | 05.10.88 |
| <i>Lei Municipal N.º 1.364</i> | 19.12.88 |
| <i>Lei Municipal N.º 1.371</i> | 30.12.88 |
| <i>Resolução SMF N.º 1.136</i> | 02.01.91 |
| <i>Lei Complementar N.º 04</i> | 28.01.91 |
| <i>Decreto Municipal N.º 10.115</i> | 24.04.91 |
| <i>Lei Complementar N.º 09</i> | 09.05.91 |
| <i>Decreto Municipal N.º 10.514</i> | 08.10.91 |
| <i>Lei Complementar N.º 12</i> | 07.11.91 |
| <i>Lei Municipal N.º 1.940</i> | 31.12.92 |
| <i>Lei Municipal N.º 2.016</i> | 08.10.93 |
| <i>Lei Municipal N.º 2.032</i> | 26.10.93 |
| <i>Lei Municipal N.º 2.080</i> | 30.12.93 |
| <i>Lei Municipal N.º 2.277</i> | 28.12.94 |
| <i>Lei Municipal N.º 2.538</i> | 03.03.97 |
| <i>Lei Municipal N.º 2.549</i> | 16.05.97 |
| <i>Lei Municipal N.º 2.590</i> | 27.11.97 |
| <i>Lei Municipal N.º 2.594</i> | 03.12.97 |
| <i>Lei Municipal N.º 2.853</i> | 28.07.99 |
| <i>Lei Municipal N.º 2.923</i> | 11.11.99 |
| <i>Lei Municipal N.º 2.957</i> | 29.12.99 |
| <i>Lei Municipal N.º 3.071</i> | 27.07.00 |
| <i>Lei Municipal N.º 3.145</i> | 08.12.00 |
| <i>Lei Municipal N.º 3.203</i> | 27.03.01 |
| <i>Lei Municipal N.º 3.215</i> | 11.04.01 |
| <i>Lei Municipal N.º 3.217</i> | 16.04.01 |



| 1.1.1.4.51.00.0000 Imposto sobre Serviços | |
|--|-------------|
| Instrumento Legal | Data |
| <i>Lei Municipal N.º 3.256</i> | 23.07.01 |
| <i>Lei Municipal N.º 3.258</i> | 14.08.01 |
| <i>Lei Municipal N.º 3.427</i> | 16.08.02 |
| <i>Lei Municipal N.º 3.468</i> | 13.12.02 |
| <i>Lei Municipal N.º 3.477</i> | 19.12.02 |
| <i>Decreto Municipal N.º 22.520</i> | 26.12.02 |
| <i>Lei Municipal N.º 3.486</i> | 26.12.02 |
| <i>Decreto Municipal N.º 22.663</i> | 20.02.03 |
| <i>Lei Municipal N.º 3.546</i> | 15.04.03 |
| <i>Resolução SMF N.º 1.875</i> | 15.05.03 |
| <i>Lei Complementar N.º 116</i> | 31.07.03 |
| <i>Decreto Municipal N.º 23.356</i> | 04.09.03 |
| <i>Decreto Municipal N.º 23.753</i> | 02.12.03 |
| <i>Resolução SMF N.º 1.897</i> | 23.12.03 |
| <i>Lei Municipal N.º 3.691</i> | 28.12.03 |
| <i>Resolução SMF N.º 1.910</i> | 12.02.04 |
| <i>Lei Municipal N.º 3.720</i> | 05.03.04 |
| <i>Resolução SMF N.º 1.922</i> | 08.03.04 |
| <i>Resolução Conj. SMF/SMG N.º 07</i> | 09.03.04 |
| <i>Decreto Municipal N.º 24.033</i> | 18.03.04 |
| <i>Decreto Municipal N.º 24.113</i> | 14.04.04 |
| <i>Decreto Municipal N.º 24.147</i> | 28.04.04 |
| <i>Decreto Municipal N.º 24.170</i> | 06.05.04 |
| <i>Lei Municipal N.º 3.867</i> | 02.12.04 |
| <i>Lei Municipal N.º 3.895</i> | 12.01.05 |
| <i>Lei Municipal N.º 3.897</i> | 13.01.05 |
| <i>Lei Municipal N.º 3.898</i> | 25.01.05 |
| <i>Decreto Municipal N.º 25.076</i> | 23.02.05 |
| <i>Resolução SMF N.º 2.263</i> | 05.04.05 |
| <i>Lei Municipal N.º 3.995</i> | 14.04.05 |
| <i>Decreto Municipal N.º 25.922</i> | 27.10.05 |
| <i>Decreto Municipal N.º 26.222</i> | 14.02.06 |
| <i>Resolução SMF N.º 2.375</i> | 21.03.06 |
| <i>Lei Municipal N.º 4.372</i> | 13.06.06 |
| <i>Decreto Municipal N.º 26.825</i> | 02.08.06 |
| <i>Decreto Municipal N.º 27.088</i> | 03.10.06 |
| <i>Lei Complementar N.º 123</i> | 14.12.06 |
| <i>Lei Municipal N.º 4.452</i> | 27.12.06 |
| <i>Lei Municipal N.º 4.454</i> | 27.12.06 |
| <i>Decreto Municipal N.º 27.523</i> | 08.01.07 |
| <i>Resolução SMF N.º 2.512</i> | 28.06.07 |
| <i>Decreto Municipal N.º 28.141</i> | 29.06.07 |
| <i>Decreto Municipal N.º 28.248</i> | 30.07.07 |



| 1.1.1.4.51.00.0000 Imposto sobre Serviços | |
|--|-------------|
| Instrumento Legal | Data |
| <i>Resolução SMF N.º 2.515</i> | 30.07.07 |
| <i>Resolução SMF N.º 2.517</i> | 09.08.07 |
| <i>Decreto Municipal N.º 28.343</i> | 21.08.07 |
| <i>Resolução SMF N.º 2.518</i> | 28.08.07 |
| <i>Decreto Municipal N.º 28.487</i> | 01.10.07 |
| <i>Resolução Conj. SMPD/SME/SMAS/SMF N.º 15</i> | 03.12.07 |
| <i>Decreto Municipal N.º 28.883</i> | 17.12.07 |
| <i>Decreto Municipal N.º 28.884</i> | 17.12.07 |
| <i>Decreto Municipal N.º 28.936</i> | 03.01.08 |
| <i>Decreto Municipal N.º 29.146</i> | 02.04.08 |
| <i>Decreto Municipal N.º 29.288</i> | 13.05.08 |
| <i>Decreto Municipal N.º 30.416</i> | 22.01.09 |
| <i>Decreto Municipal N.º 30.588</i> | 07.04.09 |
| <i>Lei Municipal N.º 5.044</i> | 22.06.09 |
| <i>Lei Municipal N.º 5.065</i> | 10.07.09 |
| <i>Decreto Municipal N.º 31.183</i> | 05.10.09 |
| <i>Lei Municipal N.º 5.098</i> | 15.10.09 |
| <i>Lei Municipal N.º 5.106</i> | 11.11.09 |
| <i>Resolução Conj. CGM/SMC/SMF N.º 47</i> | 25.11.09 |
| <i>Lei Municipal N.º 5.123</i> | 02.12.09 |
| <i>Lei Municipal N.º 5.128</i> | 16.12.09 |
| <i>Decreto Municipal N.º 31.879</i> | 27.01.10 |
| <i>Decreto Municipal N.º 31.935</i> | 25.02.10 |
| <i>Decreto Municipal N.º 32.039</i> | 24.03.10 |
| <i>Decreto Municipal N.º 32.250</i> | 11.05.10 |
| <i>Decreto Municipal N.º 32.251</i> | 11.05.10 |
| <i>Resolução SMF N.º 2.617</i> | 17.05.10 |
| <i>Resolução SMF N.º 2.619</i> | 14.06.10 |
| <i>Resolução SMF N.º 2.622</i> | 30.06.10 |
| <i>Resolução SMF N.º 2.631</i> | 31.08.10 |
| <i>Lei Municipal N.º 5.223</i> | 23.09.10 |
| <i>Decreto Municipal N.º 32.975</i> | 21.10.10 |
| <i>Lei Municipal N.º 5.230</i> | 25.11.10 |
| <i>Resolução SMF N.º 2.644</i> | 07.12.10 |
| <i>Decreto Municipal N.º 33.345</i> | 29.12.10 |
| <i>Decreto Municipal N.º 33.384</i> | 08.02.11 |
| <i>Decreto Municipal N.º 33.443</i> | 28.02.11 |
| <i>Decreto Municipal N.º 33.642</i> | 06.04.11 |
| <i>Decreto Municipal N.º 33.763</i> | 05.05.11 |
| <i>Decreto Municipal N.º 33.765</i> | 05.05.11 |
| <i>Resolução SMF N.º 2.670</i> | 27.06.11 |
| <i>Resolução CGM/SMC/SMF N.º 60</i> | 08.07.11 |
| <i>Resolução SMF N.º 2.675</i> | 20.07.11 |



| 1.1.1.4.51.00.0000 Imposto sobre Serviços | |
|--|-------------|
| Instrumento Legal | Data |
| <i>Decreto Municipal N.º 34.370</i> | 29.08.11 |
| <i>Resolução SMF N.º 2.699</i> | 07.11.11 |
| <i>Decreto Municipal N.º 34.872</i> | 05.12.11 |
| <i>Lei Municipal N.º 5.344</i> | 21.12.11 |
| <i>Decreto Municipal N.º 35.281</i> | 23.03.12 |
| <i>Lei Municipal N.º 5.365</i> | 27.03.12 |
| <i>Lei Municipal N.º 5.409</i> | 11.05.12 |
| <i>Resolução SMF N.º 2.728</i> | 31.05.12 |
| <i>Resolução SMF N.º 2.727</i> | 01.06.12 |
| <i>Lei Municipal N.º 5.476</i> | 04.07.12 |
| <i>Decreto Municipal N.º 36.707</i> | 10.01.13 |
| <i>Lei Municipal N.º 5.553</i> | 14.01.13 |
| <i>Resolução SMF N.º 2.753</i> | 17.01.13 |
| <i>Resolução SMF N.º 2.763</i> | 08.04.13 |
| <i>Lei Municipal N.º 5.588</i> | 10.06.13 |
| <i>Decreto Municipal N.º 37.325</i> | 28.06.13 |
| <i>Decreto Municipal N.º 38.462</i> | 25.03.14 |
| <i>Lei Municipal N.º 5.739</i> | 16.05.14 |
| <i>Lei Municipal N.º 5.741</i> | 16.05.14 |
| <i>Lei Municipal N.º 5.780</i> | 22.07.14 |
| <i>Decreto Municipal N.º 39.009</i> | 30.07.14 |
| <i>Decreto Municipal N.º 39.680</i> | 23.12.14 |
| <i>Resolução SMF N.º 2.835</i> | 05.02.15 |
| <i>Lei Municipal Nº 5.984</i> | 05.10.15 |
| <i>Lei Municipal Nº 5.985</i> | 05.10.15 |
| <i>Lei Municipal Nº 6.015</i> | 03.11.15 |
| <i>Decreto Municipal N.º 41.998</i> | 20.07.16 |
| <i>Resolução SMF N.º 2.902</i> | 17.08.16 |
| <i>Decreto Municipal N.º 42.709</i> | 29.12.16 |
| <i>Lei Complementar Federal Nº 157</i> | 29.12.16 |
| <i>Decreto Municipal N.º 42.928</i> | 09.03.17 |
| <i>Decreto Municipal N.º 43.320</i> | 23.06.17 |
| <i>Lei Municipal Nº 6.262</i> | 11.10.17 |
| <i>Lei Municipal Nº 6.263</i> | 11.10.17 |
| <i>Lei Municipal Nº 6.264</i> | 11.10.17 |
| <i>Resolução SMF Nº 2.965</i> | 26.12.17 |
| <i>Lei Municipal Nº 6.307</i> | 28.12.17 |
| <i>Lei Municipal Nº 6.310</i> | 28.12.17 |
| <i>Decreto Municipal N.º 43.606</i> | 04.09.17 |
| <i>Decreto Municipal N.º 43.921</i> | 01.11.17 |
| <i>Resolução SMF Nº 2.980</i> | 27.03.18 |
| <i>Lei Municipal Nº 6.365</i> | 30.05.18 |
| <i>Decreto Municipal N.º 44.639</i> | 19.06.18 |
| <i>Decreto Municipal N.º 44.640</i> | 19.06.18 |



| 1.1.1.4.51.00.0000 Imposto sobre Serviços | |
|--|-----------------|
| Instrumento Legal | Data |
| <i>Decreto Municipal N.º 44.833</i> | <i>01.08.18</i> |
| <i>Decreto Municipal N.º 45.568</i> | <i>26.12.18</i> |
| <i>Lei Municipal N.º 6.437</i> | <i>28.12.18</i> |
| <i>Lei Municipal N.º 6.568</i> | <i>29.04.19</i> |
| <i>Lei Municipal N.º 6.629</i> | <i>29.08.19</i> |
| <i>Decreto Municipal N.º 46.564</i> | <i>01.10.19</i> |
| <i>Lei Municipal N.º 6.697</i> | <i>27.12.19</i> |
| <i>Decreto Municipal N.º 47.296</i> | <i>24.03.20</i> |
| <i>Lei Municipal N.º 6.740</i> | <i>08.05.20</i> |
| <i>Decreto Municipal N.º 47.419</i> | <i>08.05.20</i> |
| <i>Decreto Municipal N.º 47.422</i> | <i>08.05.20</i> |
| <i>Resolução SMF N.º 3.161</i> | <i>29.05.20</i> |
| <i>Decreto Municipal N.º 48.512</i> | <i>10.02.21</i> |
| <i>Decreto Municipal N.º 48.752</i> | <i>12.04.21</i> |
| <i>Lei Municipal N.º 6.999</i> | <i>14.07.21</i> |
| <i>Lei Municipal N.º 7.000</i> | <i>23.07.21</i> |
| <i>Lei Municipal N.º 7.033</i> | <i>09.09.21</i> |
| <i>Lei Municipal N.º 7.047</i> | <i>23.09.21</i> |
| <i>Lei Complementar Federal N.º 235</i> | <i>03.11.21</i> |
| <i>Resolução SMFP N.º 3.273</i> | <i>01.12.21</i> |
| <i>Decreto Municipal N.º 50.039</i> | <i>20.12.21</i> |
| <i>Lei Municipal N.º 7.373</i> | <i>17.05.22</i> |
| <i>Lei Municipal N.º 7.383</i> | <i>26.05.22</i> |
| <i>Decreto Municipal N.º 50.919</i> | <i>02.06.22</i> |

| 1.1.2.1.50.00.0000 Taxa de Fiscalização de Vigilância Sanitária | |
|--|-----------------|
| Instrumento Legal | Data |
| <i>Lei Municipal N.º 691</i> | <i>24.12.84</i> |
| <i>Lei Municipal N.º 1.364</i> | <i>19.12.88</i> |
| <i>Decreto Municipal N.º 8.580</i> | <i>23.07.89</i> |
| <i>Lei Municipal N.º 2.277</i> | <i>28.12.94</i> |
| <i>Lei Municipal N.º 3.145</i> | <i>08.12.00</i> |
| <i>Lei Municipal N.º 3.258</i> | <i>14.08.01</i> |
| <i>Decreto Municipal N.º 23.356</i> | <i>04.09.03</i> |
| <i>Lei Municipal N.º 3.763</i> | <i>02.06.04</i> |
| <i>Decreto Municipal N.º 26.148</i> | <i>23.12.05</i> |
| <i>Decreto Municipal N.º 30.416</i> | <i>22.01.09</i> |
| <i>Lei Municipal N.º 5.230</i> | <i>25.11.10</i> |
| <i>Lei Municipal N.º 5.261</i> | <i>20.04.11</i> |
| <i>Decreto Municipal N.º 33.763</i> | <i>05.05.11</i> |
| <i>Decreto Municipal N.º 34.370</i> | <i>29.08.11</i> |
| <i>Decreto Municipal N.º 45.586</i> | <i>27.12.18</i> |
| <i>Lei Municipal N.º 7.000</i> | <i>23.07.21</i> |



Assinado digitalmente por EDUARDO DA COSTA PAES.
 Autenticado digitalmente por DENISE MENDES DA SILVA.
 Documento N.º: 1145639.8092378-4273 - consulta à autenticidade em
<https://acesso.processo.rio/sigaex/public/app/autenticar?n=1145639.8092378-4273>



SMFPRO202204326V01

1.1.2.1.50.00.0000 Taxa de Fiscalização de Vigilância Sanitária

| Instrumento Legal | Data |
|---|----------|
| <i>Decreto Municipal N.º 49.483</i> | 27.09.21 |
| <i>Decreto Municipal N.º 49.570</i> | 08.10.21 |
| <i>Lei Complementar Federal N.º 235</i> | 03.11.21 |
| <i>Decreto Municipal N.º 49.709</i> | 05.11.21 |

1.1.2.1.01.01.0002 Taxa de Licença para Estabelecimento

| Instrumento Legal | Data |
|---|----------|
| <i>Lei Municipal N.º 691</i> | 24.12.84 |
| <i>Lei Municipal N.º 1.364</i> | 19.12.88 |
| <i>Lei Municipal N.º 1.371</i> | 30.12.88 |
| <i>Lei Municipal N.º 1.890</i> | 25.08.92 |
| <i>Lei Municipal N.º 1.991</i> | 11.06.93 |
| <i>Lei Municipal N.º 2.277</i> | 28.12.94 |
| <i>Lei Municipal N.º 2.549</i> | 16.05.97 |
| <i>Lei Municipal N.º 2.587</i> | 26.11.97 |
| <i>Lei Municipal N.º 2.709</i> | 11.12.98 |
| <i>Lei Municipal N.º 2.814</i> | 14.06.99 |
| <i>Lei Municipal N.º 3.145</i> | 08.12.00 |
| <i>Lei Municipal N.º 3.258</i> | 14.08.01 |
| <i>Resolução SMF N.º 1.875</i> | 15.05.03 |
| <i>Decreto Municipal N.º 23.356</i> | 04.09.03 |
| <i>Resolução SMF N.º 1.922</i> | 08.03.04 |
| <i>Resolução SMF N.º 2.263</i> | 05.04.05 |
| <i>Decreto Municipal N.º 26.148</i> | 23.12.05 |
| <i>Decreto Municipal N.º 30.416</i> | 22.01.09 |
| <i>Lei Municipal N.º 5.230</i> | 25.11.10 |
| <i>Lei Municipal N.º 5.261</i> | 20.04.11 |
| <i>Decreto Municipal N.º 33.763</i> | 05.05.11 |
| <i>Decreto Municipal N.º 34.370</i> | 29.08.11 |
| <i>Resolução SMF N.º 2.753</i> | 17.01.13 |
| <i>Decreto Municipal N.º 46.564</i> | 01.10.19 |
| <i>Lei Municipal N.º 7.000</i> | 23.07.21 |
| <i>Decreto Municipal N.º 49.462</i> | 21.09.21 |
| <i>Lei Complementar Federal N.º 235</i> | 03.11.21 |
| <i>Decreto Municipal N.º 49.709</i> | 05.11.21 |
| <i>Lei Complementar Federal N.º 238</i> | 20.12.21 |
| <i>Decreto Municipal N.º 50.205</i> | 16.02.22 |
| <i>Decreto Municipal N.º 50.206</i> | 16.02.22 |



1.1.2.1.01.01.0003 Taxa de Licenc. e Fiscaliz. Obras Realiz. em Lograd. Públicos

| Instrumento Legal | Data |
|-------------------------------------|----------|
| <i>Decreto Municipal N.º 8.728</i> | 14.09.89 |
| <i>Lei Municipal N.º 2.277</i> | 28.12.94 |
| <i>Lei Municipal N.º 3.145</i> | 08.12.00 |
| <i>Lei Municipal N.º 3.258</i> | 14.08.01 |
| <i>Decreto Municipal N.º 23.356</i> | 04.09.03 |
| <i>Decreto Municipal N.º 26.148</i> | 23.12.05 |
| <i>Lei Municipal N.º 4.550</i> | 17.07.07 |
| <i>Decreto Municipal N.º 30.416</i> | 22.01.09 |
| <i>Lei Municipal N.º 5.230</i> | 25.11.10 |
| <i>Decreto Municipal N.º 33.345</i> | 29.12.10 |
| <i>Lei Municipal N.º 5.261</i> | 20.04.11 |
| <i>Decreto Municipal N.º 33.763</i> | 05.05.11 |
| <i>Decreto Municipal N.º 34.370</i> | 29.08.11 |
| <i>Lei Municipal N.º 7.000</i> | 23.07.21 |

1.1.2.1.01.01.0004 Taxa de Licenciamento e Fiscalização de Estabelecimentos de Comércio Varejista

| Instrumento Legal | Data |
|-------------------------------------|----------|
| <i>Lei Municipal N.º 3.145</i> | 08.12.00 |
| <i>Lei Municipal N.º 3.258</i> | 14.08.01 |
| <i>Decreto Municipal N.º 23.356</i> | 04.09.03 |
| <i>Decreto Municipal N.º 26.148</i> | 23.12.05 |
| <i>Decreto Municipal N.º 30.416</i> | 22.01.09 |
| <i>Lei Municipal N.º 5.230</i> | 25.11.10 |
| <i>Lei Municipal N.º 5.261</i> | 20.04.11 |
| <i>Decreto Municipal N.º 33.763</i> | 05.05.11 |
| <i>Decreto Municipal N.º 34.370</i> | 29.08.11 |

1.1.2.1.01.01.0005 Taxa de Autorização de Publicidade

| Instrumento Legal | Data |
|-------------------------------------|----------|
| <i>Lei Municipal N.º 691</i> | 24.12.84 |
| <i>Lei Municipal N.º 1.364</i> | 19.12.88 |
| <i>Lei Municipal N.º 1.371</i> | 30.12.88 |
| <i>Lei Municipal N.º 2.080</i> | 30.12.93 |
| <i>Lei Municipal N.º 2.277</i> | 28.12.94 |
| <i>Lei Municipal N.º 2.549</i> | 16.05.97 |
| <i>Lei Municipal N.º 2.587</i> | 26.11.97 |
| <i>Lei Municipal N.º 2.880</i> | 06.10.99 |
| <i>Lei Municipal N.º 3.145</i> | 08.12.00 |
| <i>Lei Municipal N.º 3.258</i> | 14.08.01 |
| <i>Decreto Municipal N.º 23.356</i> | 04.09.03 |
| <i>Decreto Municipal N.º 26.148</i> | 23.12.05 |



| 1.1.2.1.01.01.0005 Taxa de Autorização de Publicidade | |
|--|-------------|
| Instrumento Legal | Data |
| <i>Resolução SMF N.º 2.551</i> | 30.06.08 |
| <i>Decreto Municipal N.º 30.416</i> | 22.01.09 |
| <i>Lei Municipal N.º 5.230</i> | 25.11.10 |
| <i>Lei Municipal N.º 5.261</i> | 20.04.11 |
| <i>Decreto Municipal N.º 33.763</i> | 05.05.11 |
| <i>Decreto Municipal N.º 34.370</i> | 29.08.11 |
| <i>Decreto Municipal N.º 46.564</i> | 01.10.19 |
| <i>Lei Municipal N.º 7.000</i> | 23.07.21 |

| 1.1.2.1.01.01.0006 Taxa de Obras em Áreas Particulares | |
|---|-------------|
| Instrumento Legal | Data |
| <i>Lei Municipal N.º 691</i> | 24.12.84 |
| <i>Lei Municipal N.º 1.364</i> | 19.12.88 |
| <i>Lei Municipal N.º 1.371</i> | 30.12.88 |
| <i>Decreto Municipal N.º 10.844</i> | 03.02.92 |
| <i>Lei Municipal N.º 2.277</i> | 28.12.94 |
| <i>Lei Municipal N.º 2.549</i> | 16.05.97 |
| <i>Lei Municipal N.º 2.587</i> | 26.11.97 |
| <i>Lei Municipal N.º 2.897</i> | 22.10.99 |
| <i>Lei Municipal N.º 3.145</i> | 08.12.00 |
| <i>Lei Municipal N.º 3.258</i> | 14.08.01 |
| <i>Decreto Municipal N.º 23.356</i> | 04.09.03 |
| <i>Decreto Municipal N.º 26.148</i> | 23.12.05 |
| <i>Decreto Municipal N.º 30.416</i> | 22.01.09 |
| <i>Lei Municipal N.º 5.230</i> | 25.11.10 |
| <i>Decreto Municipal N.º 33.345</i> | 29.12.10 |
| <i>Lei Municipal N.º 5.261</i> | 20.04.11 |
| <i>Decreto Municipal N.º 33.763</i> | 05.05.11 |
| <i>Decreto Municipal N.º 34.370</i> | 29.08.11 |
| <i>Lei Municipal N.º 6.999</i> | 14.07.21 |
| <i>Lei Municipal N.º 7.000</i> | 23.07.21 |
| <i>Lei Municipal N.º 7.047</i> | 23.09.21 |

| 1.1.2.1.01.01.0008 Taxa de Uso de Área Pública | |
|---|-------------|
| Instrumento Legal | Data |
| <i>Lei Municipal N.º 691</i> | 24.12.84 |
| <i>Lei Municipal N.º 1.364</i> | 19.12.88 |
| <i>Lei Municipal N.º 1.371</i> | 30.12.88 |
| <i>Resolução SMF N.º 734</i> | 21.07.89 |
| <i>Lei Municipal N.º 2.277</i> | 28.12.94 |
| <i>Lei Municipal N.º 2.549</i> | 16.05.97 |
| <i>Lei Municipal N.º 2.587</i> | 26.11.97 |
| <i>Lei Municipal N.º 3.145</i> | 08.12.00 |



| 1.1.2.1.01.01.0008 Taxa de Uso de Área Pública | |
|---|-------------|
| Instrumento Legal | Data |
| <i>Lei Municipal N.º 3.258</i> | 14.08.01 |
| <i>Decreto Municipal N.º 23.356</i> | 04.09.03 |
| <i>Decreto Municipal N.º 26.148</i> | 23.12.05 |
| <i>Decreto Municipal N.º 26.158</i> | 27.12.05 |
| <i>Resolução SMF N.º 2.551</i> | 30.06.08 |
| <i>Decreto Municipal N.º 30.416</i> | 22.01.09 |
| <i>Lei Municipal N.º 5.230</i> | 25.11.10 |
| <i>Lei Municipal N.º 5.261</i> | 20.04.11 |
| <i>Decreto Municipal N.º 33.763</i> | 05.05.11 |
| <i>Decreto Municipal N.º 34.370</i> | 29.08.11 |
| <i>Decreto Municipal N.º 34.388</i> | 09.09.11 |
| <i>Decreto Municipal N.º 44.675</i> | 25.06.18 |
| <i>Decreto Municipal N.º 46.564</i> | 01.10.19 |
| <i>Lei Municipal N.º 6.751</i> | 25.06.20 |
| <i>Lei Municipal N.º 6.752</i> | 25.06.20 |
| <i>Lei Municipal N.º 7.000</i> | 23.07.21 |
| <i>Lei Municipal N.º 7.008</i> | 18.08.21 |
| <i>Decreto Municipal N.º 49.462</i> | 21.09.21 |
| <i>Decreto Municipal N.º 49.709</i> | 05.11.21 |
| <i>Decreto Municipal N.º 50.912</i> | 01.06.22 |

| 1.1.2.1.01.01.0011 Taxa de Fiscalização de Cemitérios | |
|--|-------------|
| Instrumento Legal | Data |
| <i>Lei Municipal N.º 691</i> | 24.12.84 |
| <i>Lei Municipal N.º 778</i> | 10.12.85 |
| <i>Lei Municipal N.º 1.364</i> | 19.12.88 |
| <i>Lei Municipal N.º 1.371</i> | 30.12.88 |
| <i>Decreto Municipal N.º 8.734</i> | 14.09.89 |
| <i>Lei Municipal N.º 2.277</i> | 28.12.94 |
| <i>Lei Municipal N.º 2.549</i> | 16.05.97 |
| <i>Lei Municipal N.º 2.587</i> | 26.11.97 |
| <i>Lei Municipal N.º 3.145</i> | 08.12.00 |
| <i>Lei Municipal N.º 3.258</i> | 14.08.01 |
| <i>Decreto Municipal N.º 23.356</i> | 04.09.03 |
| <i>Decreto Municipal N.º 26.148</i> | 23.12.05 |
| <i>Decreto Municipal N.º 30.416</i> | 22.01.09 |
| <i>Lei Municipal N.º 5.230</i> | 25.11.10 |
| <i>Lei Municipal N.º 5.261</i> | 20.04.11 |
| <i>Decreto Municipal N.º 33.763</i> | 05.05.11 |
| <i>Decreto Municipal N.º 34.370</i> | 29.08.11 |
| <i>Decreto Municipal N.º 46.564</i> | 01.10.19 |
| <i>Lei Municipal N.º 7.000</i> | 23.07.21 |



Assinado digitalmente por EDUARDO DA COSTA PAES.
 Autenticado digitalmente por DENISE MENDES DA SILVA.
 Documento Nº: 1145639.8092378-4273 - consulta à autenticidade em
<https://acesso.processo.rio/sigaex/public/app/autenticar?n=1145639.8092378-4273>



SMFPRO202204326V01

1.1.2.1.01.01.0012 Taxa de Fiscalização de Transporte de Passageiros

| Instrumento Legal | Data |
|-------------------------------------|----------|
| <i>Lei Municipal N.º 2.277</i> | 28.12.94 |
| <i>Lei Municipal N.º 13.728</i> | 02.03.95 |
| <i>Lei Municipal N.º 2.549</i> | 16.05.97 |
| <i>Lei Municipal N.º 2.587</i> | 26.11.97 |
| <i>Lei Municipal N.º 3.145</i> | 08.12.00 |
| <i>Lei Municipal N.º 3.258</i> | 14.08.01 |
| <i>Decreto Municipal N.º 23.356</i> | 04.09.03 |
| <i>Decreto Municipal N.º 26.148</i> | 23.12.05 |
| <i>Decreto Municipal N.º 30.416</i> | 22.01.09 |
| <i>Lei Municipal N.º 5.230</i> | 25.11.10 |
| <i>Lei Municipal N.º 5.261</i> | 20.04.11 |
| <i>Decreto Municipal N.º 33.763</i> | 05.05.11 |
| <i>Decreto Municipal N.º 34.370</i> | 29.08.11 |
| <i>Decreto Municipal N.º 35.077</i> | 02.02.12 |
| <i>Decreto Municipal N.º 35.497</i> | 25.04.12 |
| <i>Lei Municipal N.º 7.000</i> | 23.07.21 |

1.1.2.2.01.01.0001 Taxa de Coleta Domiciliar do Lixo

| Instrumento Legal | Data |
|-------------------------------------|----------|
| <i>Lei Municipal N.º 2.687</i> | 26.11.98 |
| <i>Lei Municipal N.º 2.955</i> | 29.12.99 |
| <i>Lei Municipal N.º 3.145</i> | 08.12.00 |
| <i>Lei Municipal N.º 3.258</i> | 14.08.01 |
| <i>Decreto Municipal N.º 27.088</i> | 03.10.06 |
| <i>Decreto Municipal N.º 28.487</i> | 01.10.07 |
| <i>Lei Municipal N.º 4.680</i> | 18.10.07 |
| <i>Decreto Municipal N.º 28.726</i> | 26.11.07 |
| <i>Decreto Municipal N.º 28.957</i> | 18.01.08 |
| <i>Decreto Municipal N.º 29.013</i> | 15.02.08 |
| <i>Decreto Municipal N.º 29.146</i> | 02.04.08 |
| <i>Lei Municipal N.º 4.982</i> | 24.12.08 |
| <i>Decreto Municipal N.º 30.416</i> | 22.01.09 |
| <i>Lei Municipal N.º 5.230</i> | 25.11.10 |
| <i>Lei Municipal N.º 5.261</i> | 20.04.11 |
| <i>Decreto Municipal N.º 33.763</i> | 05.05.11 |
| <i>Decreto Municipal N.º 34.370</i> | 29.08.11 |
| <i>Resolução SMF N.º 2.693</i> | 20.09.11 |
| <i>Lei Municipal N.º 5.448</i> | 15.06.12 |
| <i>Lei Municipal N.º 5.476</i> | 04.07.12 |
| <i>Lei Municipal N.º 5.641</i> | 18.12.13 |
| <i>Lei Municipal N.º 5.767</i> | 10.07.14 |
| <i>Lei Municipal N.º 5.780</i> | 22.07.14 |
| <i>Decreto Municipal N.º 39.680</i> | 23.12.14 |



| 1.1.2.2.01.01.0001 Taxa de Coleta Domiciliar do Lixo | |
|---|-------------|
| Instrumento Legal | Data |
| <i>Resolução SMF N.º 2.835</i> | 05.02.15 |
| <i>Resolução Municipal SMF Nº 2.858</i> | 21.07.15 |
| <i>Decreto Municipal N.º 43.320</i> | 23.06.17 |
| <i>Lei Municipal N.º 6.615</i> | 19.06.19 |
| <i>Resolução SMF Nº 3.082</i> | 14.08.19 |
| <i>Lei Municipal Nº 6.640</i> | 18.09.19 |
| <i>Decreto Municipal Nº 46.564</i> | 01.10.19 |
| <i>Resolução SMF Nº 3.127</i> | 04.03.20 |
| <i>Lei Municipal N.º 6.740</i> | 08.05.20 |
| <i>Decreto Municipal Nº 47.419</i> | 08.05.20 |
| <i>Decreto Municipal Nº 47.421</i> | 08.05.20 |
| <i>Decreto Municipal Nº 47.422</i> | 08.05.20 |
| <i>Resolução SMF Nº 3.160</i> | 29.05.20 |
| <i>Resolução SMF Nº 3.161</i> | 29.05.20 |
| <i>Lei Municipal N.º 6.999</i> | 14.07.21 |
| <i>Lei Municipal N.º 7.000</i> | 23.07.21 |
| <i>Decreto Municipal Nº 49.594</i> | 18.10.21 |
| <i>Decreto Municipal Nº 50.139</i> | 11.01.22 |
| <i>Resolução SMFP Nº 3.291</i> | 16.03.22 |

| 1.2.4.0.00.00.0001 Contribuição para o Custeio do Serv. de Iluminação Públ. Mun. | |
|---|-------------|
| Instrumento Legal | Data |
| <i>Lei Municipal N.º 5.132</i> | 17.12.09 |
| <i>Decreto Municipal N.º 31.918</i> | 25.02.10 |
| <i>Decreto Municipal N.º 32.238</i> | 06.05.10 |
| <i>Lei Municipal N.º 5.230</i> | 25.11.10 |
| <i>Lei Municipal N.º 5.261</i> | 20.04.11 |
| <i>Decreto Municipal N.º 33.763</i> | 05.05.11 |
| <i>Decreto Municipal N.º 34.370</i> | 29.08.11 |
| <i>Resolução SMF N.º 2.693</i> | 20.09.11 |
| <i>Lei Municipal N.º 6.261</i> | 11.10.17 |
| <i>Lei Municipal N.º 6.311</i> | 28.12.17 |

| 1.7.1.1.51.00.0000 Cota-Parte do Fundo de Participação dos Municípios - FPM | |
|--|-------------|
| Instrumento Legal | Data |
| <i>Lei Federal N.º 5.172</i> | 25.10.66 |
| <i>Decreto-Lei N.º 1.881</i> | 27.08.81 |
| <i>Constituição Federal</i> | 05.10.88 |
| <i>Lei Complementar N.º 62</i> | 28.12.89 |
| <i>Lei Complementar N.º 91</i> | 22.12.97 |



1.7.1.1.52.00.0000 Cota-Parte do Imposto Sobre a Propriedade Territ. Rural - ITR

| Instrumento Legal | Data |
|---|----------|
| <i>Lei Federal N.º 5.172</i> | 25.10.66 |
| <i>Constituição Federal</i> | 05.10.88 |
| <i>Lei Federal N.º 9.393</i> | 19.12.96 |
| <i>Decreto Federal N.º 4.382</i> | 19.09.02 |
| <i>Lei Federal N.º 11.250</i> | 27.12.05 |
| <i>Instrução Normativa da RFB N.º 1.640</i> | 11.05.16 |
| <i>Instrução Normativa da RFB N.º 2.095</i> | 18.06.22 |

1.7.1.1.55.01.0001 Cota-Parte do Imposto Incidente sobre Operações com o Ouro

| Instrumento Legal | Data |
|------------------------------|----------|
| <i>Constituição Federal</i> | 05.10.88 |
| <i>Lei Federal N.º 7.766</i> | 11.05.89 |

1.7.1.2.52.11.0000 / 1.7.2.2.52.30.0000 Cota-Parte de Royalties: Compensação Financeira sobre a Produção de Petróleo - Lei N.º 7.990/89

| Instrumento Legal | Data |
|----------------------------------|----------|
| <i>Lei Federal N.º 7.990</i> | 28.11.89 |
| <i>Decreto Federal N.º 01</i> | 11.01.91 |
| <i>Decreto Federal N.º 2.705</i> | 03.08.98 |
| <i>Lei Federal N.º 9.478</i> | 06.08.98 |
| <i>Portaria ANP N.º 251</i> | 07.11.00 |
| <i>Portaria ANP N.º 29</i> | 22.02.01 |
| <i>Lei Federal N.º 12.276</i> | 30.06.10 |
| <i>Lei Federal N.º 12.351</i> | 22.12.10 |
| <i>Lei Federal N.º 12.734</i> | 30.11.12 |
| <i>Lei Federal N.º 12.858</i> | 09.09.13 |

1.7.1.4.50.00.0000 Transferências do Salário-Educação

| Instrumento Legal | Data |
|----------------------------------|----------|
| <i>Constituição Federal</i> | 05.10.88 |
| <i>Lei Federal N.º 9.424</i> | 24.12.96 |
| <i>Lei Federal N.º 9.766</i> | 18.12.98 |
| <i>Lei Federal N.º 10.832</i> | 29.12.03 |
| <i>Decreto Federal N.º 6.003</i> | 28.12.06 |

1.7.1.9.51.01.0001 Desoneração do ICMS Exportação - L.C. N.º 87/96

| Instrumento Legal | Data |
|--------------------------------|----------|
| <i>Constituição Federal</i> | 05.10.88 |
| <i>Lei Complementar N.º 87</i> | 13.09.96 |



1.7.2.1.50.00.0000 Cota-Parte Imposto sobre Operação Relativa a Circulação de Mercadoria e Serviço

| Instrumento Legal | Data |
|---|----------|
| <i>Constituição Federal</i> | 05.10.88 |
| <i>Constituição do Estado do RJ</i> | 05.10.89 |
| <i>Lei Complementar N.º 63</i> | 11.01.90 |
| <i>Resolução SEF N.º 2.670</i> | 12.02.96 |
| <i>Lei Estadual N.º 2.657</i> | 26.12.96 |
| <i>Lei Estadual N.º 2.664</i> | 30.12.96 |
| <i>Decreto Estadual N.º 41.245</i> | 02.04.08 |
| <i>Decreto Estadual N.º 41.844</i> | 04.05.09 |
| <i>Decreto Estadual N.º 42.516</i> | 16.06.10 |
| <i>Resolução SEFAZ N.º 720, Anexo X da Parte II</i> | 04.02.14 |
| <i>Lei Estadual N.º 8.674</i> | 20.12.19 |
| <i>Lei Complementar N.º 194</i> | 23.06.22 |

1.7.2.1.51.00.0000 Cota-Parte do Imp. sobre a Prop. de Veículos

| Instrumento Legal | Data |
|-------------------------------------|----------|
| <i>Constituição Federal</i> | 05.10.88 |
| <i>Constituição do Estado do RJ</i> | 05.10.89 |
| <i>Lei Estadual N.º 2.877</i> | 22.12.97 |
| <i>Decreto Estadual N.º 42.516</i> | 16.06.10 |

1.7.2.1.52.00.0000 Cota-Parte do IPI sobre a Exportação

| Instrumento Legal | Data |
|--------------------------------|----------|
| <i>Constituição Federal</i> | 05.10.88 |
| <i>Lei Complementar N.º 61</i> | 26.12.89 |
| <i>Lei Federal N.º 8.016</i> | 08.04.90 |
| <i>Lei Complementar N.º 65</i> | 15.04.91 |

1.7.2.1.53.00.0000 Cota-Parte Contrib. Intervenção Domínio Econômico – CIDE

| Instrumento Legal | Data |
|----------------------------------|----------|
| <i>Constituição Federal</i> | 05.10.88 |
| <i>Lei Federal N.º 10.336</i> | 19.12.01 |
| <i>Lei Federal N.º 10.636</i> | 30.12.02 |
| <i>Decreto Federal N.º 5.060</i> | 30.04.04 |

1.7.5.1.50.00.0000 Transferências de Recursos do FUNDEB

| Instrumento Legal | Data |
|----------------------------------|----------|
| <i>Constituição Federal</i> | 05.10.88 |
| <i>Lei Federal N.º 11.494</i> | 20.06.07 |
| <i>Decreto Federal N.º 6.253</i> | 13.11.07 |
| <i>Lei Federal N.º 14.113</i> | 25.12.20 |



| 1.9.9.9.99.21.0009 Conversão de Depósitos Judiciais Tributários - DJT | |
|--|-------------|
| Instrumento Legal | Data |
| <i>Lei Federal N.º 10.819</i> | 16.12.03 |
| <i>Lei Municipal N.º 5.150</i> | 15.04.10 |
| <i>Decreto Municipal N.º 32.426</i> | 29.06.10 |
| <i>Decreto Municipal N.º 35.794</i> | 18.06.12 |

| 1.9.9.9.99.21.0031 Receita de Contrapartida em Regularização de Obras - FMH | |
|--|-------------|
| Instrumento Legal | Data |
| <i>Lei Complementar Municipal N.º 99</i> | 23.09.09 |
| <i>Decreto Municipal N.º 31.167</i> | 28.09.09 |
| <i>Decreto Municipal N.º 45.088</i> | 19.09.18 |

| 2.2.2.1.00.00.0000 Alienação de Imóveis – Áreas Municipais | |
|---|-------------|
| Instrumento Legal | Data |
| <i>Lei Complementar Municipal N.º 103</i> | 24.11.09 |

| Taxa de Licenciamento de Drenagem Pluvial Urbana - TIDPU | |
|---|-------------|
| Instrumento Legal | Data |
| <i>Lei Municipal N.º 6.695</i> | 26.12.19 |
| <i>Decreto Municipal N.º 48.009</i> | 15.10.20 |
| <i>Lei Municipal N.º 7.000</i> | 23.07.21 |

| Taxa de Regulagem e Fiscalização de Serviços de Saneamento Concedidos - TRFSS | |
|--|-------------|
| Instrumento Legal | Data |
| <i>Lei Municipal N.º 6.695</i> | 26.12.19 |
| <i>Decreto Municipal N.º 48.009</i> | 15.10.20 |
| <i>Lei Municipal N.º 7.000</i> | 23.07.21 |

| Receitas | |
|--|-------------|
| Instrumento Legal | Data |
| <i>Lei Federal N.º 4.320</i> | 17.03.64 |
| <i>Lei Federal N.º 5.172 (Código Tributário Nacional)</i> | 25.10.66 |
| <i>Constituição Federal</i> | 05.10.88 |
| <i>Lei Orgânica do MRJ</i> | 05.04.90 |
| <i>Lei Complementar N.º 101 (Lei de Responsabilidade Fiscal)</i> | 04.05.00 |
| <i>Portaria Interministerial N.º 163</i> | 04.05.01 |
| <i>Portaria Interministerial N.º 325</i> | 27.08.01 |
| <i>Portaria STN N.º 303</i> | 28.04.05 |
| <i>Portaria STN N.º 869</i> | 15.12.05 |
| <i>Portaria STN N.º 406</i> | 26.05.06 |
| <i>Portaria Conjunta STN/SOF N.º 2</i> | 08.08.07 |
| <i>Portaria Conjunta STN/CGM N.º 150</i> | 24.06.09 |
| <i>Portaria Conjunta STN/SOF N.º 1</i> | 30.06.09 |



| Receitas | |
|---|-------------|
| Instrumento Legal | Data |
| <i>Portaria Conjunta STN/SOF N.º 2</i> | 06.08.09 |
| <i>Medida Provisória N.º 496</i> | 19.07.10 |
| <i>Portaria Conjunta STN/SOF N.º 1</i> | 20.06.11 |
| <i>Portaria STN N.º 407</i> | 20.06.11 |
| <i>Portaria Conjunta STN/SOF N.º 1</i> | 13.07.12 |
| <i>Lei Municipal N.º 5.537</i> | 17.10.13 |
| <i>Lei Municipal N.º 5.546</i> | 27.12.13 |
| <i>Resolução Conjunta SMF/CGM N.º 155</i> | 15.05.14 |
| <i>Decreto Municipal N.º 39.731</i> | 26.01.15 |
| <i>Lei Municipal N.º 5.854</i> | 27.04.15 |
| <i>Decreto Municipal N.º 40.354</i> | 09.07.15 |
| <i>Portaria MF - STN/MPOG-SOF N.º 05</i> | 25.08.15 |
| <i>Lei Municipal N.º 5.966</i> | 22.09.15 |
| <i>Decreto Municipal N.º 40.878</i> | 10.11.15 |
| <i>Decreto Municipal N.º 41.629</i> | 03.05.16 |
| <i>Portaria STN N.º 403</i> | 28.06.16 |
| <i>Decreto Municipal N.º 42.079</i> | 08.08.16 |
| <i>Lei Municipal N.º 6.156</i> | 27.04.17 |
| <i>Decreto Municipal N.º 43.321</i> | 23.06.17 |
| <i>Lei Municipal N.º 6.365</i> | 30.05.18 |
| <i>Decreto Municipal N.º 44.640</i> | 19.06.18 |
| <i>Decreto Municipal N.º 46.486</i> | 13.09.19 |
| <i>Lei Municipal N.º 6.640</i> | 18.09.19 |
| <i>Decreto Municipal N.º 46.507</i> | 18.09.19 |
| <i>Portaria STN N.º 375</i> | 08.07.20 |
| <i>Lei Municipal N.º 7.000</i> | 23.07.21 |
| <i>Lei Complementar N.º 235</i> | 03.11.21 |
| <i>Decreto Municipal N.º 49.836</i> | 26.11.21 |
| <i>Resolução SMF N.º 3.273</i> | 01.12.21 |
| <i>Decreto Municipal N.º 50.032</i> | 16.12.21 |
| <i>Lei Municipal N.º 7.373</i> | 17.05.22 |
| <i>Decreto Municipal N.º 50.919</i> | 02.06.22 |



Assinado digitalmente por EDUARDO DA COSTA PAES.
 Autenticado digitalmente por DENISE MENDES DA SILVA.
 Documento Nº: 1145639.8092378-4273 - consulta à autenticidade em
<https://acesso.processo.rio/sigaex/public/app/autenticar?n=1145639.8092378-4273>



SMFPRO202204326V01



**DEMONSTRATIVO DOS PROJETOS,
POR CATEGORIA DE PROGRAMAÇÃO,
DESDOBRADOS EM PRODUTOS E SUBTÍTULOS**



Assinado digitalmente por EDUARDO DA COSTA PAES.
Autenticado digitalmente por DENISE MENDES DA SILVA.
Documento Nº: 1145639.8092378-4273 - consulta à autenticidade em
<https://acesso.processo.rio/sigaex/public/app/autenticar?n=1145639.8092378-4273>



SMFPRO202204326V01



Assinado digitalmente por EDUARDO DA COSTA PAES.
Autenticado digitalmente por DENISE MENDES DA SILVA.
Documento Nº: 1145639.8092378-4273 - consulta à autenticidade em
<https://acesso.processo.rio/sigaex/public/app/autenticar?n=1145639.8092378-4273>



SMFPRO202204326V01



Relação dos Projetos, por Categoria de Programação, desdobrados em Produtos e Subtítulos

1001.04.126.0634.1328 R\$ 499

TRANSFORMACAO DIGITAL DOS SERVICOS PUBLICOS MUNICIPAIS

Produtos / Subtítulos

5235 - PROCESSO.RIO IMPLEMENTADO

IMPLEMENTACAO DO PROCESSO RIO

1001.14.334.0635.1343 R\$ 998

FORTALECIMENTO DE EMPREENDEDORES NEGROS

Produtos / Subtítulos

5237 - EMPREENDEDOR NEGRO CAPACITADO

CAPACITACAO DE EMPREENDEDORES NEGROS

5281 - MICROCREDITO PARA EMPREENDEDORES NEGROS CONCEDIDO

CONCESSAO DE MICROCREDITO PARA EMPREENDEDORES NEGROS

1042.13.573.0613.3398 R\$ 5.000

MODERNIZACAO DO PLANETARIO

Produtos / Subtítulos

4472 - PROJETO DE CUPULA ATUALIZADO

ATUALIZACAO TECNOLÓGICA DO SISTEMA DE PROJECÃO DE PLANETARIO DIGITAL DA CUPULA GALILEU GALILEI

1401.04.123.0049.2442 R\$ 6.362.704

MODERNIZACAO DA INFRAESTRUTURA OPERACIONAL - PMAT

Produtos / Subtítulos

4450 - PMAT-IV IMPLANTADO

PMAT IV - BNDES

4889 - EQUIPAMENTO ADQUIRIDO

AQUISICAO DE EQUIPAMENTOS - PMAT IV

1401.04.123.0610.2981 R\$ 4.199.862

MODERNIZACAO DA GESTAO INTEGRADA DOS RECURSOS BASEADA EM TI E INTELIGENCIA ARTIFICIAL - PNAFM

Produtos / Subtítulos



SMFPRO202204326V01



Assinado digitalmente por EDUARDO DA COSTA PAES.
 Autenticado digitalmente por DENISE MENDES DA SILVA.
 Documento Nº: 1145639.8092378-4273 - consulta à autenticidade em <https://acesso.processo.rio/sigaex/public/app/autenticar?n=1145639.8092378-4273>



Relação dos Projetos, por Categoria de Programação, desdobrados em Produtos e Subtítulos

4119 - UNIDADE DE EXECUCAO MUNICIPAL DO PNAFM MANTIDA

MODERNIZACAO DA TECNOLOGIA DA INFORMACAO DA SMFP - CONTRATACAO DE SERVICOS E LICENCAS.

UNIDADE DE EXECUCAO MUNICIPAL DO PNAFM - TDS APS - MUNICIPIO

4947 - EQUIPAMENTO ADQUIRIDO

Aquisicao de Equipamentos - PNAFM

1409.04.123.0634.1342

R\$ 19.031.607

MODERNIZACAO DE PROCESSOS E SISTEMAS ORCAMENTARIOS, CONTABEIS, ADMINISTRATIVOS E FINANCEIROS

Produtos / Subtítulos

4329 - SISTEMA DE GESTAO INTEGRADA MODERNIZADO - CONTABILIDADE, CONTROLE, GESTAO DE CONTRATOS EXTERNOS, GESTAO ADMINISTRATIVA, ORCAMENTO E FINANCEIRO

SISTEMA DE GESTAO INTEGRADA DE PROCESSOS DE CONTROLE CONTABILIDADE GESTAO DE CONTRATOS EXTERNOS ORCAMENTO E FINANCEIRO

1451.04.126.0634.3802

R\$ 62.074.468

RECUPERACAO DA CAPACIDADE TECNOLOGICA

Produtos / Subtítulos

5031 - PARQUE TECNOLOGICO ATUALIZADO

MODERNIZACAO TECNOLOGIA DA INFORMACAO E COMUNICACAO

1502.15.451.0200.1143

R\$ 100.608.268

CONSTRUCAO E RECUPERACAO DE OBRAS DE ARTE ESPECIAIS

Produtos / Subtítulos

1223 - OBRA DE ARTE ESPECIAL CONSTRUIDA

CONSTRUCAO DE PASSARELA SOBRE AS LINHAS FERREAS DA SUPERVIA LIGANDO AS RUAS ANA NERI E 24 DE MAIO, ROCHA, AP 3.2 XIII A.R.

CONSTRUCAO DE PONTE SOBRE O RIO VIEGAS, EM FRENTE A RUA ACESITA, BANGU, RA XVII AP 5

IMPLANTACAO DA ALCA DE ACESSO DA AV. BRASIL A DEODORO, ESTRADA DO CAMBOATA

2016 - OBRA DE ARTE ESPECIAL RECUPERADA

OBRAS DE RECUPERACAO ESTRUTURAL E REVITALIZACAO DO TUNEL REBOUCAS - RIO COMPRIDO- LAGOA A.P 121- III VI A.R

OBRAS DE RECUPERACAO ESTRUTURALDOS VIADUTOS DO TREVO DAS FORCAS ARMADAS (MARINHEIROS, AVIADORES, FUZILEIROS E PRACINHAS)AP 2.2 RA VIII PRACA DA BANDEIRA

RECUP.ESTRUTURAL E REVITALIZACAO DO TUNEL NOEL ROSA VILA ISABEL/JACARE AP 2.2 E 3.2 RAS IX E XIII

RECUPERACAO DE TALUDES EM BIDIM ORLA DA BARRA DA TIJUCA AP 4.2 XXIV A.R. BARRA DA TIJUCA



Assinado digitalmente por EDUARDO DA COSTA PAES.
Autenticado digitalmente por DENISE MENDES DA SILVA.

Documento Nº: 1145639.8092378-4273 - consulta à autenticidade em <https://acesso.processo.rio/sigaex/public/app/autenticar?n=1145639.8092378-4273>

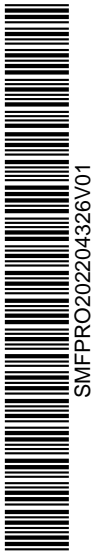

SMFPRO202204326V01



Relação dos Projetos, por Categoria de Programação, desdobrados em Produtos e Subtítulos

RECUPERACAO DO PIER NA RUA CIRCULAR DA QUINTA DO CAJU, AP 1.1 I AR
 RECUPERACAO E REVITALIZACAO DOS TUNEIS ZUZU ANGEL E RAFAEL MASCARENHAS

1502.15.572.0604.1754 R\$ 4.283.700

ESTUDOS E PROJETOS AVENIDA BRASIL

Produtos / Subtítulos

4401 - PROJETO DESENVOLVIDO
 PROJETO BRT LIGACAO B TRANSBRASIL/TRANSOESTE

1503.15.451.0200.1794 R\$ 391.775.977

IMPLANTACAO, URBANIZACAO E REVITALIZACAO DE VIAS PUBLICAS

Produtos / Subtítulos

4285 - OBRA EXECUTADA
 OBRA DE SUBSTITUICAO DO PAVIMENTO COM RECUPERACAO ESTRUTURAL DA BASE, MELHORIAS FISICO OPERACIONAIS DO CORREDOR BRT TRANSOESTE LOTE 1, TRECHO TERMINAL ALVORADA AO TUNEL JOSE DE ALENCAR
 OBRA SUBST. PAVIMENTO C/ RECUPERACAO ESTRUT.DA BASE C/ MELHORIAS FISICOS OPERACION.NO CORREDOR BRT TRANSOESTE LOTE 2, TRECHO TUNEL PRES.JOSE ALENCAR ATE ATE ESTACAO PINGO DAGUA AP 5.4 RA XXVI
 OBRAS DE FRESAGEM, RECAPEAMENTO ASFALTICO E MELHORIAS FISICO OPERACIONAIS NA AV BRASIL, TRECHO REALENGO SANTA CRUZ, NA CIDADE DO RIO DE JANEIRO - RJ
 OBRAS DE URBANIZACAO NA AV. ARROIO FUNDO E OUTRAS, JACAREPAGUA, NA AREA DA I/SUBI/CGO/2a GO, AP 4.1 XVI RA.
 OBRAS DOS NOVOS TERMINAIS AO LONGO DO BRT TRANSOESTE: MATO ALTO, MAGARCA, PINGO DAGUA, CURRAL FALSO E SANTA CRUZ. DIVs APs
 SERVICOS DE MELHORIAS FISICO OPERACIONAIS DE TRATAMENTO SUPERFICIAL C/ MATERIAL ORIUNDO DE FRESAGEM NA AREA I/SUBI/CGO/4aGO DIVs APs

1503.15.451.0319.1718 R\$ 532.846.866

REVITALIZACAO COM OBRAS DE PAVIMENTACAO E DRENAGEM EM DIVERSOS ESPACOS

Produtos / Subtítulos

3545 - OBRA EXECUTADA
 APOIO GERENCIAL COM ACOMPANHAMENTO DE OBRAS DE ENGENHARIA E ESTUDOS TEC P/ SERV DE PAVIM. DRENAGEM URBANIZACAO DE O.A.Es E MELHORIAS FISICAS E OPERACIONAIS AP 5.0
 BAIRRO MARAVILHA NORTE - REVITALIZACAO COM OBRAS DE PAVIMENTACAO E DRENAGEM NA RUA PINHARA E OUTRAS NO BAIRRO DE ROCHA MIRANDA, NA AREA DA I/SUBI/CGO/1aGO - XV R.A - AP 3.3
 BAIRRO MARAVILHA OESTE - OBRAS DE DRENAGEM E PAVIMENTACAO NA COMUNIDADE DA MUZEMA - FASE 2, EM JACAREPAGUA, NA AREA DA I/SUBI/CGO/2a GO XVI RA AP 4.1
 BAIRRO MARAVILHA OESTE - OBRAS DE URBANIZACAO E INFRAESTRUTURA NA AV. PAU D ALHO E OUTRAS, NO LOTEAMENTO CAROBINHA, NO BAIRRO DE CAMPO GRANDE NA AREA DA I/SUBI/CGO/3a GO - XVIII R.A. - AP 5.2.



Assinado digitalmente por EDUARDO DA COSTA PAES.
 Autenticado digitalmente por DENISE MENDES DA SILVA.
 Documento Nº: 1145639.8092378-4273 - consulta à autenticidade em <https://acesso.processo.rio/sigaex/public/app/autenticar?n=1145639.8092378-4273>



Relação dos Projetos, por Categoria de Programação, desdobrados em Produtos e Subtítulos

BAIRRO MARAVILHA OESTE - OBRAS DE URBANIZACAO E INFRAESTRUTURA NA RUA A E OUTRAS, NO CONJUNTO 229 DA ESTRADA DO QUAGA, NO BAIRRO DE BANGU, NA AREA DA I/SUBI/CGO/3aGO - XVII RA, NA AP5.1.

BAIRRO MARAVILHA OESTE - OBRAS DE URBANIZACAO E INFRAESTRUTURA NA RUA ANDRE LUIZ E OUTRAS, NA COMUNIDADE SANTA VERIDIANA, NO BAIRRO DE SANTA CRUZ, NA AREA DA I/SUBI/CGO/3a GO - XIX R.A. - AP 5.3.

BAIRRO MARAVILHA OESTE - OBRAS DE URBANIZACAO E INFRAESTRUTURA NA RUA AYRTON SENNA E OUTRAS, NA COMUNIDADE DO NOVO TINGUI (DINDA), NO BAIRRO DE CAMPO GRANDE, I/SUBI/CGO/3a GO - XXVIII R.A - AP 5.2

BAIRRO MARAVILHA OESTE - OBRAS DE URBANIZACAO E INFRAESTRUTURA NA RUA F E OUTRAS, NO LOTEAMENTO BOSQUE DOS CABOCLOS, NO BAIRRO DE CAMPO GRANDE, NA AREA DA I/SUBI/CGO/3a GO, XVIII R.A, AP 5.2

BAIRRO MARAVILHA OESTE - OBRAS DE URBANIZACAO E INFRAESTRUTURA NA RUA IDA GOMES E OUTRAS, NO BOSQUE FLOR DO CIDA, NO BAIRRO DE SANTA CRUZ, NA AREA DA I/SUBI/CGO/3aGO - XIX RA, NA AP5.3.

BAIRRO MARAVILHA OESTE - OBRAS DE URBANIZACAO E INFRAESTRUTURA NA RUA MARIA LOROSA E OUTRAS, EM SANTA CRUZ, NA AREA DA I/SUBI/CGO/3a. GO - XIX AR - AP 5.3

BAIRRO MARAVILHA OESTE - OBRAS DE URBANIZACAO E INFRAESTRUTURA NA RUA MONTE OREBE E OUTRAS, NA COMUNIDADE CANAA, NO BAIRRO DE SANTA CRUZ, NA AREA DA I/SUBI/CGO/3a GO - XIX R.A. - AP 5.3.

BAIRRO MARAVILHA OESTE - OBRAS DE URBANIZACAO E INFRAESTRUTURA NO CAMINHO PODER DA BOA VONTADE E OUTRAS, NO BAIRRO DE GUARATIBA, NA AREA DA I/SUBI/CGO/3a GO, XXVI R.A. AP 5.4.

BAIRRO MARAVILHA OESTE - OBRAS DE URBANIZACAO EM DIVERSAS RUAS NA COMUNIDADE NOVA AGAI, EM PACIENCIA, NA AREA DA I/SUBI/CGO/3aGO - XIX RA - AP 5.3

BAIRRO MARAVILHA OESTE - OBRAS DE URBANIZACAO EM DIVERSAS RUAS NA COMUNIDADE SANTA HELENA, EM INHOAIBA, NA AREA DA I/SUBI/CGO/3aGO - XVIII RA - AP 5.2

BAIRRO MARAVILHA OESTE - OBRAS DE URBANIZACAO NA RUA ASSIS BORGES DA CRUZ E OUTRAS NA COMUNIDADE GREEN VILE, EM SANTA CRUZ, NA AREA DA I/SUBI/CGO/3aGO - XIX RA - AP 5.3

BAIRRO MARAVILHA OESTE - OBRAS DE URBANIZACAO NA RUA DA BARREIRA E OUTRAS NA COMUNIDADE BARREIRA, EM SANTA CRUZ, NA AREA DA I/SUBI/CGO/3aGO - XIX RA - AP 5.3

BAIRRO MARAVILHA OESTE - OBRAS DE URBANIZACAO NA RUA DA ESPERANCA E OUTRAS, NA COMUNIDADE MORADA 2001, EM PACIENCIA, NA AREA DA I/SUBI/CGO/3aGO - XIX RA - AP 5.3

BAIRRO MARAVILHA OESTE - OBRAS DE URBANIZACAO NA RUA DAS FLORES E OUTRAS, EM SANTA CRUZ, NA AREA DA I/SUBI/CGO/3aGO - XIX RA - AP 5.3

BAIRRO MARAVILHA OESTE - OBRAS DE URBANIZACAO NA RUA MARECHAL FALCAO DA FROTA (TRECHO) E OUTRAS, NA VILA VINTEM, EM PADRE MIGUEL NA AREA DA I/SUBI/CGO/3aGO - XVII RA - AP 5.1

BAIRRO MARAVILHA OESTE - OBRAS DE URBANIZACAO NA RUA NOSSA SENHORA APARECIDA E OUTRAS NA COMUNIDADE CHUCHUZAL, EM SENADOR CAMARA, NA AREA DA I/SUBI/CGO/3aGO - XVII R.A - AP 5.1

BMN - OBRAS DE REVITALIZACAO E INFRAESTRUTURA NA AVENIDA LOBO JUNIOR E OUTRAS, NA COMUNIDADE KELSON, FASE I, NO BAIRRO DA PENHA CIRCULAR, XI RA AP 3.5

BMN - OBRAS DE REVITALIZACAO E INFRAESTRUTURA NA RUA CARLOS SEIDL E OUTRAS, NO BAIRRO DO CAJU, I RA AP 1

BMN - OBRAS DE REVITALIZACAO E INFRAESTRUTURA NA RUA LORETO COUTO E OUTRAS, NA COMUNIDADE ETERNIT, NO BAIRRO DE GUADALUPE, XXII RA AP 3.6

BMN - OBRAS DE REVITALIZACAO E INFRAESTRUTURA NA RUA SAO SALVADOR E OUTRAS, NA COMUNIDADE MORRO DO CHAVES, NO BAIRRO DE BARROS FILHO, XXV RA AP 3.6

BMN - OBRAS DE URBANIZACAO E REVITALIZACAO NA RUA DR. NUNES E OUTRAS, NO BAIRRO DE OLARIA, X RA AP 3.1

BMN - OBRAS DE URBANIZACAO E REVITALIZACAO NA RUA GONZAGA DUQUE E OUTRAS, NO BAIRRO DE RAMOS, X R.A AP 3.1

BMN - OBRAS DE URBANIZACAO E REVITALIZACAO NA RUA VIUVA GARCIA E OUTRAS, NO BAIRRO DE BONSUCESSO, X R.A AP 3.1

BMO - BAIRRO MARAVILHA OESTE - OBRAS DE URBANIZACAO E INFRAESTRUTURA NA ESTRADA DOS VIEIRAS E OUTRAS, NO BAIRRO DE PACIENCIA NA AREA DA I/SUBI/CGO/3a GO - XIX R.A. - AP 5.3.





Relação dos Projetos, por Categoria de Programação, desdobrados em Produtos e Subtítulos

- BMO - BAIRRO MARAVILHA OESTE - OBRAS DE URBANIZACAO E INFRAESTRUTURA NA RUA AMARO CAVALCANTE E OUTRAS, NO BAIRRO DE CAMPO GRANDE, NA AREA DA I/SUBI/CGO/3a GO - XVIII RA - AP 5.2.
- BMO - BAIRRO MARAVILHA OESTE - OBRAS DE URBANIZACAO E INFRAESTRUTURA NA RUA FRANCISCO FURTADO E OUTRAS, NA COMUNIDADE CAMPO DO SACO, NO BAIRRO DE GUARATIBA, NA AREA I/SUBI/CGO/3a GO, XXVI R.A. AP 5.4
- BMO - BAIRRO MARAVILHA OESTE - OBRAS DE URBANIZACAO E INFRAESTRUTURA NA RUA LOURIVAL LIMA E OUTRAS, NO LOTEAMENTO ROMA I E II, NO BAIRRO DE SANTISSIMO, NA AREA DA I/SUBI/CGO/3aGO - XVIII RA, NA AP5.2.
- BMO - BAIRRO MARAVILHA OESTE - OBRAS DE URBANIZACAO E INFRAESTRUTURA NA RUA SAO SEBASTIAO E OUTRAS NA COMUNIDADE 29 DE MARCO - FASE III, EM COSMOS, NA AREA DA I/SUBI/CGO/3a GO - XVIII AR - AP 5.2
- BMO - BAIRRO MARAVILHA OESTE - OBRAS DE URBANIZACAO NA RUA AFONSO PENA E OUTRAS NA COMUNIDADE NOVA CONQUISTA - FASE II, EM COSMOS, NA AREA DA I/SUBI/CGO/3aGO - XVIII RA - AP 5.2
- BMO - OBRA DE URBANIZACAO E INFRAESTRUTURA NA RUA 6 E OUTRAS, NO LOTEAMENTO SITIO DO CORONEL, NO BAIRRO DE SEPETIBA, XIX AR AP 5.3
- BMO - OBRA DE URBANIZACAO E INFRAESTRUTURA NA RUA RANULPHO BOCAIUVA CUNHA E OUTRAS, NA COMUNIDADE FUMACE, NO BAIRRO DE MAGALHAES BASTOS, NA AREA DA I/SUBI/CGO/3aGO - XXXIII R.A. - AP 5.1
- BMO - OBRAS DE PAVIM, DRENAGEM E SANAMENTO NA COM SAO DOMINGOS SAVIO EM SENADOR VASCONCELOS - AP 5
- BMO - OBRAS DE URBANIZACAO E INFRAESTRUTURA NA COMUNIDADE SANTA MARIA, CAMINHO DO RIO PEQUENO, NO BAIRRO DA TAQUARA, JACAREPAGUA, XVI RA AP 4.1
- BMO - OBRAS DE URBANIZACAO E INFRAESTRUTURA NA RUA 1 E OUTRAS, NA COMUNIDADE MONTE LIBANO, NO BAIRRO DE CAMPO GRANDE NA AREA DA I/SUBI/CGO/3a GO - XVIII R.A. - AP 5.2.
- BMO - OBRAS DE URBANIZACAO E INFRAESTRUTURA NA RUA BECO DO BRIZOLA E OUTRAS, NO LOTEAMENTO ESTRELA DALVA, NO BAIRRO DE SANTA CRUZ, XIX RA AP 5.3
- BMO - OBRAS DE URBANIZACAO E INFRAESTRUTURA NA RUA BRANDAO MONTEIRO E OUTRAS, NA COMUNIDADE DOIS IRMAOS, NO BAIRRO DE CURICICA, XVI AR AP 4.1
- BMO - OBRAS DE URBANIZACAO E INFRAESTRUTURA NA RUA CALANDRA E OUTRAS, NO CONJUNTO MANGUARIBA III, NO BAIRRO DE PACIENCIA, NA AREA DA I/SUBI/CGO/3aGO - XIX RA, NA AP 5.3.
- BMO - OBRAS DE URBANIZACAO E INFRAESTRUTURA NA RUA DA SOLIDAO E OUTRAS, NA VILA CATIRI, NO BAIRRO DE BANGU, NA AREA DA I/SUBI/CGO/3aGO - XVII RA - AP 5.1
- BMO - OBRAS DE URBANIZACAO E INFRAESTRUTURA NA RUA DAS ARARAS E OUTRAS, LOTEAMENTO BERNARDO E MARIA GORDA, BAIRRO DE SEPETIBA, NA AREA I/SUBI/CGO/3aGO - XVIII RA, AP 5.3
- BMO - OBRAS DE URBANIZACAO E INFRAESTRUTURA NA RUA DEZOITO DE MAIO E OUTRAS, NA COMUNIDADE VILA UNIAO, NO BAIRRO DE INHOAIBA, NA AREA DA I/SUBI/CGO/3a GO - XVIII R.A - AP 5.2
- BMO - OBRAS DE URBANIZACAO E INFRAESTRUTURA NA RUA GERALDA E OUTRAS, NA COMUNIDADE PRADO JUNIOR, NO BAIRRO DE SANTA CRUZ NA AREA DA I/SUBI/CGO/3a GO XIX R.A. AP 5.3
- BMO - OBRAS DE URBANIZACAO E INFRAESTRUTURA NA RUA JORNALISTA SANDRA MOREYRA E OUTRAS NO LOTEAMENTO SANTA MARIA, NO BAIRRO DE CAMPO GRANDE, NA AREA DA I/SUBI/CGO/3a GO - XXVIIIa R.A - AP 5.2.
- BMO - OBRAS DE URBANIZACAO E INFRAESTRUTURA NA RUA JOSE FELIPE DA SILVA E OUTRAS, NO LOTEAMENTO CAMPO VERDE, NO BAIRRO DE SANTA CRUZ, NA AREA DA I/SUBI/CGO/3aGO - XIX RA - AP 5.3
- BMO - OBRAS DE URBANIZACAO E INFRAESTRUTURA NA RUA K E OUTRAS, NO LOTEAMENTO RECANTO FELIZ, NO BAIRRO DE SANTA CRUZ, NA AREA DA I/SUBI/CGO/3aGO - XIX RA - AP 5.3.
- BMO - OBRAS DE URBANIZACAO E INFRAESTRUTURA NA RUA LUIS RODOLFO DE ALBUQUERQUE FILHO E OUTRAS, NO LOTEAMENTO DA EST. RIO SAO PAULO 3.791, BAIRRO CAMPO GRANDE, AREA I/SUBI/CGO/3a GO - XVIII RA AP 5.2
- BMO - OBRAS DE URBANIZACAO E INFRAESTRUTURA NA RUA MAJOR TINOCO (TRECHO) E PONTE, NO LOTEAMENTO PRINCESA DIANA - FASE I, NO BAIRRO DE CAMPO GRANDE, NA AREA DA I/SUBI/CGO/3a GO - XVIII R.A - AP 5.2



Assinado digitalmente por EDUARDO DA COSTA PAES.
Autenticado digitalmente por DENISE MENDES DA SILVA.
Documento Nº: 1145639.8092378-4273 - consulta à autenticidade em <https://acesso.processo.rio/sigaex/public/app/autenticar?n=1145639.8092378-4273>





Relação dos Projetos, por Categoria de Programação, desdobrados em Produtos e Subtítulos

- BMO - OBRAS DE URBANIZACAO E INFRAESTRUTURA NA RUA MANUEL MAXIMO E OUTRAS, NA COMUNIDADE GONGOLO, NO BAIRRO DE CAMPO GRANDE NA AREA DA I/SUBI/CGO/3a GO - XVIII R.A. - AP 5.2.
- BMO - OBRAS DE URBANIZACAO E INFRAESTRUTURA NA RUA OITENTA E DOIS E OUTRAS, NA QUADRA 100, NO LOTEAMENTO CAROBINHA , NO BAIRRO DE CAMPO GRANDE NA AREA DA I/SUBI/CGO/3a GO - XVIII R.A. - AP 5.2.
- BMO - OBRAS DE URBANIZACAO E INFRAESTRUTURA NA RUA PRINCIPAL E OUTRAS, NA COMUNIDADE DA LIGHT, NO BAIRRO DE REALENGO, XXX RA AP 5.1
- BMO - OBRAS DE URBANIZACAO E INFRAESTRUTURA NA RUA RIO NOVO DO SUL E OUTRAS, NA COMUNIDADE MORADA DOS PITOCOS, NO BAIRRO DE PACIENCIA, NA AREA DA I/SUBI/CGO/3aGO - XIX RA, NA AP 5.3.
- BMO - OBRAS DE URBANIZACAO E INFRAESTRUTURA NA RUA TRES E OUTRAS, NA COMUNIDADE MANGUEIRAL, EM VILA ALIANCA, NO BAIRRO DE BANGU, XVII R.A. AP 5.1
- BMO - OBRAS DE URBANIZACAO E INFRAESTRUTURA NO BECO DO GUARDA E OUTROS, NA COMUNIDADE CAMINHO DA GUARDA, NO BAIRRO DE SEPETIBA, XIX RA AP 5.3 03
- BMO - OBRAS DE URBANIZACAO NA RUA SUCAN E OUTRAS NA COMUNIDADE DO SANDA, EM BANGU, NA AREA DA I/SUBI/CGO/3a GO - XVII R.A - AP 5.1
- BMO OBRA DE REVITALIZACAO NA RUA DAS ORQUIDEAS E OUTRAS NOS CONJUNTOS DO AMANHA CASINHA NOVA E VILA NOVA CRUZADA NO BAIRRO DA CIDADE DE DEUS
- BMO- OBRAS DE PAVIMENTACAO DRENAGEM E SANEAMENTO NNA COMUNIDADE FOICE -JARDIM GUARATIBA,EM GUARATIBA AP5
- CALCADA MARAVILHA NORTE - OBRAS DE REVITALIZACAO DE PASSEIO NA RUA MIRANDA E BRITO E OUTRAS, NO BAIRRO DE IRAJA, NA AREA DA I/SUBI/CGO/1a GO - XIV RA, NA AP 3.3
- CALCADA MARAVILHA NORTE, OBRAS DE REVITALIZACAO DE PASSEIO NA RUA CORDOVIL, NO BAIRRO DE CORDOVIL, NA AREA DA I/SUBI/CGO/1a GO XXXI RA, NA AP 3.5
- OBRA DE PAVIMENTACAO E DRENAGEM NA AV. JOAO XXIII E OUTRAS NO DISTRITO INDUSTRIAL DE SANTA CRUZ, NO BAIRRO DE SANTA CRUZ, NA AREA DA I/SUBI/CGO 4a G.O. XIX XIX AP 5.3
- OBRAS DE URBANIZACAO E INFRAESTRUTURA NA PRACA AN A MARIA NACINOVIC E RUAS ADJACENTES, NA COMUNIDADE CASTOR DE ANDRADE, EM BANGU, NA AREA DA I/SUBI/CGO/3a GO - XVII AR - AP 5.1.

1503.15.451.0604.1753 **R\$ 117.336.583**

IMPLANTACAO DO BRT NA AVENIDA BRASIL

Produtos / Subtítulos

- 3920 - OBRA EXECUTADA
- IMPLANTACAO DO CORREDOR DE BRT - TRANSBRASIL - LOTE 2 - DIVERSOS BAIRROS - AP M

1503.15.452.0319.1364 **R\$ 119.533.251**

CONSTRUCAO E REFORMA DE IMOVEIS

Produtos / Subtítulos

- 0438 - PREDIO CONSTRUIDO
- CONSTRUCAO DE 4 ESCOLAS OLIMPICAS COM RETIRADA E REMOCAO PARCIAL DE EQUIPAMENTOS E MATERIAIS DAS ARENAS DO HANDEBOL E AQUATICO BARRA DA TIJUCA AP 4.0 AR XXIV
- 0439 - PREDIO REFORMADO
- CONJUNTO HABITACIONAL ESPERANCA - MARE





Relação dos Projetos, por Categoria de Programação, desdobrados em Produtos e Subtítulos

CONJUNTO HABITACIONAL PINHEIRO - MARE
CONJUNTO MARAVILHA CACHAMBI - CACHAMBI
CONJUNTO MARAVILHA CONDOMINIOS DA PRACA MAZAGAO - GUADALUPE
CONJUNTO MARAVILHA DA LIGHT - PENHA
CONJUNTO MARAVILHA DA RUA HANIBAL PORTO 501 - IRAJA
CONJUNTO MARAVILHA DEL CASTILHO - DEL CASTILHO
CONJUNTO MARAVILHA FLAMINGO RESIDENCIAL E CONJUNTO MARAVILHA RESIDENCIAL DAS GAIVOTAS - CAMPO GRANDE
CONJUNTO MARAVILHA IAPETEC - RAMOS
CONJUNTO MARAVILHA ICARO III - PACIENCIA
CONJUNTO MARAVILHA MIRATAIA - PECHINCHA
CONJUNTO MARAVILHA MORADA DO MOINHO - CAMPO GRANDE
CONJUNTO MARAVILHA MORADA SANTA CRUZ E CONJUNTO MARAVILHA PARQUE RESIDENCIAL SANTA CRUZ
CONJUNTO MARAVILHA PADRE MIGUEL - PADRE MIGUEL
CONJUNTO MARAVILHA PARQUE GABINAL I AO IV - FREGUESIA
CONJUNTO MARAVILHA PINDORAMA - INHAUMA
CONJUNTO MARAVILHA RESIDENCIAL PEDRO II - VILA ISABEL
CONJUNTO MARAVILHA VILA VERDE ALTO SIMAO - VILA ISABEL
CONJUNTO MARAVILHA VILLAGE PAVUNA
CONJUNTOS MARAVILHA AVENIDA BRASIL, 17241, 17267, 17475, 17515, 17575, 17615 - IRAJA
CONJUNTOS MARAVILHA RESIDENCIAL MARIO TRINDADE E JUIZ JORGE ELIEZER ROSA - PILARES
OBRA DE MELHORIAS DO CONJUNTO HABITACIONAL ALMIRANTE PAULO MOREIRA - CAMPO GRANDE
OBRAS DE MELHORIA NOS CONJUNTOS MARAVILHA, DIVERSOS NUMEROS: RUA AMANCIO BEZERRO, RUA JOSE SOMBRA, RUA FERNANDES GUSMAO, RUA JURITI, RUA MANUEL DE FREITAS - IRAJA
OBRAS DE REVITALIZACAO CON. HAB. IAPC E SOLDADO ELIAS DOS SANTOS - CASCADURA
RESTAURACAO DO PREDIO DO AUTOMOVEL CLUBE DO BRASIL - CENTRO

1503.15.452.0319.1365

R\$ 46.159.139

URBANIZACAO E REURBANIZACAO DE PRACAS, AREAS DE LAZER, LOGRADOUROS, AREAS E PARQUES URBANOS E ESPORTIVOS

Produtos / Subtítulos



Assinado digitalmente por EDUARDO DA COSTA PAES.
Autenticado digitalmente por DENISE MENDES DA SILVA.
Documento Nº: 1145639.8092378-4273 - consulta à autenticidade em <https://acesso.processo.rio/sigaex/public/app/autenticar?n=1145639.8092378-4273>





Relação dos Projetos, por Categoria de Programação, desdobrados em Produtos e Subtítulos

3137 - AREA / PARQUE ESPORTIVO IMPLANTADO

DESMONTAGEM DA QUADRA DE HANDEBOL E DO PARQUE AQUATICO DO PARQUE OLIMPICO DA BARRA DA TIJUCA AP 4.0 RA XXIV

OBRA DE RECUPERACAO DA QUADRA DO GREMIO RECREATIVO CACIQUE DE RAMOS - OLARIA

OBRA DE REFORMA NO ESTADIO ITALO DEL CIMA - CAMPO GRANDE RA XVIII AP 5

1541.15.543.0023.3539

R\$ 124.244.784

ESTABILIZACAO GEOTECNICA

Produtos / Subtítulos

0007 - OBRA DE CONTENCAO E DRENAGEM EXECUTADA

INTERVENCOES URGENTES E PONTUAIS NA AP-2.2 LOCALIZADA NA COORDENACAO REGIONAL SUL

INTERVENCOES URGENTES E PONTUAIS NAS AP-1 E AP-2.1 LOCALIZADAS NA COORDENACAO REGIONAL SUL

INTERVENCOES URGENTES E PONTUAIS NAS AP-3.1, AP-3.2, AP-3.4 E AP-3.7

INTERVENCOES URGENTES E PONTUAIS NAS AP-3.3, AP-3.5 E AP-3.6 LOCALIZADAS NA COORDENACAO REGIONAL NORTE

INTERVENCOES URGENTES E PONTUAIS NAS AP-4.1 E AP-4.2 LOCALIZADAS NA COORDENACAO REGIONAL OESTE

INTERVENCOES URGENTES E PONTUAIS NAS AP-5.1, AP-5.2, AP-5.3 E AP-5.4 LOCALIZADAS NA COORDENACAO REGIONAL OESTE

OBRAS DE CONTECAO DE ENCOSTA A JUSANTE DA RUA ITUPUI 143 PARADA DE LUCAS

OBRAS DE CONTENCAO DE ENCOSTA EM DIVERSOS PONTOS DA AUTO ESTRADA GRAJAU JACAREPAGUA ALTURA DO KM 6 FREGUESIA AR XVI AP 4 1

OBRAS DE CONTENCAO DE ENCOSTA NA AUTO ESTRADA GRAJAU JACAREPAGUA ALTURA DO KM 3 ENGENHO NOVO AR XIII AP 3 2

OBRAS DE CONTENCAO DE ENCOSTA NA COMUNIDADE DA ROCINHA AREA DO LABORIAUX VERTENTE PORTAO VERMELHO

OBRAS DE CONTENCAO DE ENCOSTAS DEMOLICAO DE MORADIAS RETIRADA E TRANSPORTE DE RESIDUOS NA RUA MAJOR TORJA MARTINEZ FILHO

OBRAS DE CONTENCAO DE ENCOSTAS DRENAGEM E DESMONTE DE BLOCOS NA COMUNIDADE MORRO DA PAZ FREI GASPAS AP 3 5 XI RA

OBRAS DE CONTENCAO DE ENCOSTAS DRENAGEM E SERVICOS COMPLEMENTARES NA COMUNIDADE TRAVESSA ANTONINA AP 4 1 XVI RA

OBRAS DE CONTENCAO DE ENCOSTAS E DRENAGEM NA COMUNIDADE DO GROTAO RUA LAUDELINO FREIRE PENHA AP 3 5 XI RA

OBRAS DE CONTENCAO DE ENCOSTAS E DRENAGEM NA COMUNIDADE SITIO DO PAI JOAO PRACA SECA AP 4 1 XVI RA

OBRAS DE CONTENCAO DE ENCOSTAS NO CONDOMINIO RESIDENCIAL VIVENDAS DAS PATATIVAS LOCALIZADO NA ESTRADA DO CAMPINHO N 6891 PACIENCIA XIX AR AP 5 3

OBRAS DE DRENAGEM E CONTENCAO NA COMUNIDADE DO MORRO DO CARACOL AP 3 1 XI RA

OBRAS DE INFRA NA RUA CLAUDIO BESSERMAN VIANNA EM FRENTE AOS COND OCEANO PACIFICO E GOLFO DO MEXICO NOVA LAJE ESTAQUEADA DRENAGEM PAVIMENTACAO SINALIZACAO E URBANIZACAO DE TRECHO DA VILA PANAMERICANA

0013 - BANCO DE DADOS DESENVOLVIDO

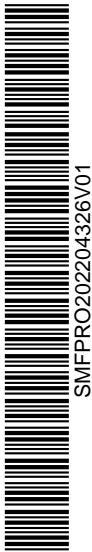

Assinado digitalmente por EDUARDO DA COSTA PAES.
Autenticado digitalmente por DENISE MENDES DA SILVA.

Documento Nº: 1145639.8092378-4273 - consulta à autenticidade em <https://acesso.processo.rio/sigaex/public/app/autenticar?n=1145639.8092378-4273>



Relação dos Projetos, por Categoria de Programação, desdobrados em Produtos e Subtítulos

CONTRATAÇÃO DE EMPRESA ESPECIALIZADA EM EXECUÇÃO DE SONDAGENS A TRATO ST PERCUSSÃO SPT SONDAGENS ROTOTATIVAS SR E SONDAGENS MISTAS SM E ELVANTAMENTO E LEVANTAMENTO PALO ALTIMETRICO EM DIVERSOS LOCAIS

1783 - CONTENCAO / DRENAGEM EXECUTADA - CONVENIOS

OBRAS DE CONT. DE ENCOSTAS, DRENAGEM, SERV. COMPLEMENTARES E DESM. DE BLOCOS DE ROCHA NAS COM. SAO MIGUEL ARCANJO, MORROS DO URUBU, DOS MINEIROS, ENGENHO DA RAINHA, JURAMENTO E PARQ. MARACA

OBRAS DE CONTENCAO DE ENCOSTA E DRENAGEM PLUVIAL NAS COMUNIDADES MORRO DA MATINHA, UNIDOS DE SANTA TERESA, SANTA ALEXANDRINA, PAULA RAMOS, ESCONDIDINHO, PRAZERES, CLARA NUNES E RATO

OBRAS DE CONTENCAO DE ENCOSTA EM DIVERSOS LOCAIS DO MRJ - PAC II - FASE 2

OBRAS DE CONTENCAO DE ENCOSTAS EM DIVERSOS LOCAIS DA ZONA CENTRO TIJUCA PAC 2 FASE 2

OBRAS DE CONTENCAO DE ENCOSTAS EM DIVERSOS LOCAIS JACAREPAGUA ZONA OESTE PAC 2 FASE 2

OBRAS DE CONTENCAO DE ENCOSTAS EM DIVERSOS LOCAIS NO COMPLEXO DO ALEMAO E PENHA

OBRAS DE CONTENCAO DE ENCOSTAS, DRENAGEM, DESMONTE DE BLOCOS DE ROCHA E SERVICOS COMPLEMENTARES NAS COMUNIDADES VILA MISERIA, TUIUTI, PARQUE CANDELARIA E MORRO DA MANGUEIRA

1542.17.512.0616.3046

R\$ 393.063.908

IMPLANTACAO DE SISTEMAS DE MANEJO DE AGUAS PLUVIAIS E DE INFRAESTRUTURA URBANA DAS BACIAS HIDROGRAFICAS

Produtos / Subtítulos

3710 - MACRODRENAGEM IMPLANTADA

JARDIM MARAVILHA - PROJETO - GUARATIBA - AP 5.4

OBRA DE CANALIZACAO DA VALA QUE ATRAVESSA A RUA COMENDADOR GUERRA, ENTRE A RUA INHUMAI E A RUA AMARAL ORNELAS -PAVUNA - XXV R.A. - AP 3.6

OBRAS DE DRENAGEM NA AV PAULO AFONSO - CAMPO GRANDE - XVIII RA - AP 5.2

OBRAS DE EXECUCAO RESERVATORIOS PROFUNDOS HEITOR BELTRAO VISANDO O CONTROLE DE ENCHENTES DA BACIA DO CANAL DO MANGUE - GERENCIAMENTO

OBRAS DE MELHORIAS NA REDE DE DRENAGEM DA RUA BER NARDINO LOPES E OUTRAS NA VILA IEDA - CAMPO GRAND E - XVIII RA - AP 5.2

OBRAS VISANDO O CONTROLE DE ENCHENTES DA BACIA DO CANAL DO MANGUE - VIII RA - AP 2

PROG RECUP SOCIO AMBIENTAL BACIA DE JACAREPAGUA LOTE 1 B 1C XVI RA AP 4

PROGR RECUP AMBIENTAL BACIA JACAREPAGUA LOTE 1 XVI RA AP 4 TRABALHO SOCIO AMBIENTAL

3711 - INTERVENCAO PONTUAL REALIZADA

"OBRA DE DRENAGEM NA RUA CARACARAI E AVENIDA LADARIO - COSMOS - XVIII R.A. - AP 5.2"

CANALIZACAO DO RIO CATARINO ENTRE A RUA LIMITES E O DESAGUE NO RIO MARINHO - DEODORO - AP4

IMPLANTACAO DA CANALIZACAO DO RIO RAMOS - BONSUCESSO - X RA - AP 3.2

IMPLANTACAO DE DRENAGEM NA AVENIDA CONSELHEIRO GALVAO - MERCADO DE MADUREIRA - MADUREIRA - XV RA - AP 3.3



SMFFPRO202204326V01



Assinado digitalmente por EDUARDO DA COSTA PAES.
 Autenticado digitalmente por DENISE MENDES DA SILVA.
 Documento Nº: 1145639.8092378-4273 - consulta à autenticidade em <https://acesso.processo.rio/sigaex/public/app/autenticar?n=1145639.8092378-4273>



Relação dos Projetos, por Categoria de Programação, desdobrados em Produtos e Subtítulos

IMPLANTACAO DE DRENAGEM NA AVENIDA TEIXEIRA CASTRO - BONSUCESSO - X RA - AP 3.2
 OBRAS DE MELHORIAS NA REDE DE DRENAGEM DAS RUAS SAO DAGOBERTO E SAO MENA - REALENGO - XXXIII RA - AP 5.1
 RECUPERACAO DA DRENAGEM DA ESTRADA DA IRAQUA - 4-3D-1393 - CAMPO GRANDE - XVIII RA - AP 5.2
 RIO JACARE - EMENDA PARLAMENTAR

1542.17.512.0616.3719
R\$ 23.038.754

IMPLANTACAO DO SISTEMA DE ESGOTO SANITARIO NA ZONA OESTE

Produtos / Subtítulos

4362 - SISTEMA DE ESGOTO IMPLANTADO - OP

ORCAMENTO PARTICIPATIVO - SANEAMENTO DO BAIRRO DE SANTA CRUZ - COLETORES TRONCO - SANTA CRUZ - RA XIX AP 5.3
 PROJETO PARA INTERLIGACAO DO BAIRRO MARAVILHA OESTE-TRABALHO SOCIO AMBIENTAL

4648 - SISTEMA DE ESGOTO IMPLANTADO

SANEANDO SANTA CRUZ - OBRAS DE INFRAESTRUTURA NA RUA JOSE FELIPE SOUZA E OUTRAS - COMUNIDADE DO ROLLAS - SANTA CRUZ - XIX RA - AP 5.3
 SERVICO DE GERENCIAMENTO PARA SANEANDO SANTA CRUZ - OBRAS DE INFRAESTRUTURA NA RUA JOSE FELIPE SOUZA E OUTRAS - COMUNIDADE DO ROLLAS - SANTA CRUZ - XIX RA - AP 5.3
 SERVICO DE TRABALHO SOCIO AMBIENTAL PARA SANEANDO SANTA CRUZ - OBRAS DE INFRAESTRUTURA NA RUA JOSE FELIPE SOUZA E OUTRAS - COMUNIDADE DO ROLLAS - SANTA CRUZ - XIX RA - AP 5.3

1601.12.361.0623.1331
R\$ 82.800.125

CONSTRUCAO, RECONSTRUCAO, IMPLANTACAO E REFORMA DE UNIDADES DO ENSINO FUNDAMENTAL DA REDE PUBLICA MUNICIPAL DE ENSINO

Produtos / Subtítulos

4865 - QUADRA COBERTA CONSTRUIDA - OP

ORCAMENTO PARTICIPATIVO - E.M. JUAN MONTALVO. CONSTRUCAO DE QUADRA COBERTA - TAQUARA 16 RA - AP04

5099 - UNIDADE DE ENSINO FUNDAMENTAL CONSTRUIDA / RECONSTRUIDA / IMPLANTADA / REFORMADA

CONSTRUCAO DE 08 ESCOLAS DE TURNO UNICO NA E/07 COORDENADORIA REGIONAL DE EDUCACAO - VARIOS BAIRROS - AP-04
 CONSTRUCAO DE 15 ESCOLAS DE TURNO UNICO NA E/03, E/04, E/05, E/06 COORDENADORIAS REGIONAIS DE EDUCACAO - VARIOS BAIRROS - AP-03
 CONSTRUCAO DE 22 ESCOLAS DE TURNO UNICO NA E/10 COORDENADORIA REGIONAL DE EDUCACAO VARIOS BAIRROSS - AP-05
 OBRAS EMERGENCIAIS EM DIVERSAS ESCOLAS - DIVERSOS BAIRROS

1651.12.361.0024.3633
R\$ 3.500.499

MODERNIZACAO TECNOLOGICA E DE INFRAESTRUTURA



Assinado digitalmente por EDUARDO DA COSTA PAES.
 Autenticado digitalmente por DENISE MENDES DA SILVA.
 Documento Nº: 1145639.8092378-4273 - consulta à autenticidade em <https://acesso.processo.rio/sigaex/public/app/autenticar?n=1145639.8092378-4273>



SMFPRO202204326V01



Relação dos Projetos, por Categoria de Programação, desdobrados em Produtos e Subtítulos

Produtos / Subtítulos

3218 - OBRA REALIZADA

OBRA DE REFORMA - MULTIRIO - MUNICIPIO

1701.08.244.0625.1333

R\$ 826.560

REORGANIZACAO DA REDE MUNICIPAL DE ASSISTENCIA SOCIAL

Produtos / Subtítulos

5002 - OBRA DE REFORMA / AMPLIACAO / ADEQUACAO REALIZADA

OBRAS DE REFORMA, ADEQUACAO E EQUIPAGEM DAS ACADEMIAS INCLUSIVAS DAS PRACAS - GRANITO-ANCHIETA, SERZEDELO CORREIA-COPACABANA, LUIS DE CAMOES-GLORIA, VIENTE QUATRO DE OUTUBRO-INHAUMA

OBRAS DE RESTAURACAO PARCIAL E REFORMA COM ADEQUACOES PARA IMPLANTACAO DA URS FLORIANO DE LEMOS - COLONIA JULIANO MOREIRA - CURICICA - JACAREPAGUA - XVI R.A. - AP 4.1

1801.10.301.0330.1885

R\$ 3.354.625

AQUISICAO DE EQUIPAMENTOS E MOBILIARIO PARA A REDE DE UNIDADES DE ATENCAO PRIMARIA A SAUDE

Produtos / Subtítulos

3073 - EQUIPAMENTO ADQUIRIDO PARA UNIDADES DE ATENCAO PRIMARIA A SAUDE

AQUISICAO DE EQUIPAMENTOS PARA ESTRUTURACAO DA REDE DE SERVICOS DE ATENCAO BASICA DE SAUDE DO MUNICIPIO DO RIO DE JANEIRO.

1801.10.302.0306.1063

R\$ 1.493.498

CONSTRUCAO, AMPLIACAO E REFORMA DE UNIDADES HOSPITALARES

Produtos / Subtítulos

3067 - OBRA DE CONSTRUCAO / REFORMA / AMPLIACAO REALIZADA

OBRAS DE REFORMA DO TELHADO DO HOSPITAL MATERNIDA DE LEILA DINIZ, AP 4.0.

1801.10.302.0306.1114

R\$ 14.833.880

IMPLANTACAO DE PRONTUARIO ELETRONICO NA REDE HOSPITALAR MUNICIPAL

Produtos / Subtítulos

4647 - HOSPITAL COM PRONTUARIO ELETRONICO IMPLANTADO

IMPLANTACAO SISTEMA INFORMACAO PADRONIZADO NO AMBITO ATENDIMENTO HOSPITALAR

1801.10.305.0308.1888

R\$ 637.776

REFORMA, AMPLIACAO E ADEQUACAO DAS INSTALACOES DA VIGILANCIA EM SAUDE

Produtos / Subtítulos



Assinado digitalmente por EDUARDO DA COSTA PAES.
 Autenticado digitalmente por DENISE MENDES DA SILVA.
 Documento Nº: 1145639.8092378-4273 - consulta à autenticidade em <https://acesso.processo.rio/sigaex/public/app/autenticar?n=1145639.8092378-4273>



SMFFPRO202204326V01



Relação dos Projetos, por Categoria de Programação, desdobrados em Produtos e Subtítulos

3087 - OBRA / ADEQUACAO REALIZADA

REFORMA ADEQUACAO E MODERNIZACAO DO LABORATORIO DE ENTOMOLOGIA - SAO CRISTOVAO

REFORMA E ADEQUACAO FISICA DA CENTRAL DE UBV EM CAMPO GRANDE

4379 - EQUIPAMENTO ADQUIRIDO

MATERIAL PERMANENTE DESTINADO AOS NVHS

1815.10.304.0309.1169

R\$ 151.832

REESTRUTURACAO DAS UNIDADES DE VIGILANCIA SANITARIA E DE CONTROLE DE ZOOSE

Produtos / Subtítulos

1317 - OBRA REALIZADA

REFORMA ESTRUTURAL DO CENTRO DE CONTROLE DE ZOOSE - AP 5 - SANTA CRUZ

3981 - EQUIPAMENTO / MOBILIARIO ADQUIRIDO

AQUISICAO DE EQUIPAMENTOS DE INFORMATICA PARA ATENDER NECESSIDADES DE UNIDADES DA SUBSECRETARIA DE VIGILANCIA SANITARIA.

AQUISICAO DE MATERIAL PERMANENTE - MOBILIARIO E EQUIPAMENTOS - PARA O LABORATORIO A SER CONSTRUIDO NA UJV, MANGUEIRA - AP 1.0.

2331.04.183.0516.3105

R\$ 5.942.834

EXPANSAO DO PROJETO TERRITORIOS SOCIAIS

Produtos / Subtítulos

4766 - FAMILIA EM VULNERABILIDADE SOCIAL ATENDIDA

PROJETO TERRITOTRIO SOCIAL EXPANDIDO - MUNICIPIO -DIVERSAS APS

2331.15.126.0147.3043

R\$ 3.380.446

SISTEMA MUNICIPAL DE INFORMACOES URBANAS - SIURB

Produtos / Subtítulos

4452 - APLICATIVO SETORIAL TEMATICO CRIADO

SIURB - BANCO DE DADOS E APLICATIVOS TEMATICOS SETORIAIS - DIVERSAS APS - MUNICIPIO

4757 - PLATAFORMA TECNOLOGICA ATUALIZADA / MANTIDA

SIURB - ATUALIZADO E MANTIDO - MUNICIPIO - DIVERSAS APS

2331.15.126.0147.3280

R\$ 779.199

INFORMACOES ESTADISTICAS, GERENCIAIS E CARTOGRAFICAS



Assinado digitalmente por EDUARDO DA COSTA PAES.
Autenticado digitalmente por DENISE MENDES DA SILVA.

Documento Nº: 1145639.8092378-4273 - consulta à autenticidade em <https://acesso.processo.rio/sigaex/public/app/autenticar?n=1145639.8092378-4273>



SMFPRO202204326V01



Relação dos Projetos, por Categoria de Programação, desdobrados em Produtos e Subtítulos

Produtos / Subtítulos

1553 - ESTUDO REALIZADO / PUBLICADO

ESTUDOS E PESQUISAS SOCIODEMOGRAFICAS E DE AMBIENTE URBANO - DIVERSAS APS - MUNICIPIO

PLANEJAMENTO EDITORIAL E PUBLICACOES DO IPP - MUNICIPIO E DIVERSAS APS

2331.15.126.0563.3102

R\$ 1.497

PROJETOS ESPECIAIS E POLITICAS PUBLICAS

Produtos / Subtítulos

4760 - PORTAL REDE DE COMUNIDADE INTEGRADA IMPLEMENTADO / AMPLIADO

CENSO DE POPULACAO EM SITUACAO DE RUA - MUNIC IPIO - DIVERSAS APS

DIAGNOSTICOS TERRITORIAS E OFOCINAS PARTICIPATIVAS - DIVERSAS APS - MUNICIPIO

PORTAL REDE DE COMUNIDADE INTEGRDA IMPLANTADO - MUNICIPIO - DIVERSAS APS

2331.15.183.0563.3101

R\$ 998

PESQUISAS DE CAMPO, MONITORAMENTO E AVALIACAO DE POLITICAS PUBLICAS

Produtos / Subtítulos

4764 - INDICE DE PROGRESSAO SOCIAL PUBLICADO

INDICE DE PROGRESSO SOCIAL PUBLICADO - MUNICIPIO - DIVERSAS APS

4884 - MONITORAMENTO / AVALIACAO DE POLITICAS PUBLICAS REALIZADO

POLITICAS PUBLICAS MONITORADAS E AVALIADAS - MINICIPIO - DIVERSAS APS

2331.15.452.0147.3060

R\$ 2.900.998

MAPEAMENTO DIGITAL

Produtos / Subtítulos

0913 - MAPEAMENTO DIGITAL PRODUZIDO

ATUALIZACAO DA BASE CARTOGRAFICA AREAS DE TRANSFORMACAO RECENTE - DIV. APS - MUNICIPIO

2331.18.542.0643.3806

R\$ 998

SISTEMA DE MONITORAMENTO DAS MUDANCAS CLIMATICAS - SISCLIMA

Produtos / Subtítulos

5033 - PROJETO DE MITIGACAO E ADAPTACAO MONITORADO



SMFPRO202204326V01



Assinado digitalmente por EDUARDO DA COSTA PAES.
 Autenticado digitalmente por DENISE MENDES DA SILVA.
 Documento Nº: 1145639.8092378-4273 - consulta à autenticidade em <https://acesso.processo.rio/sigaex/public/app/autenticar?n=1145639.8092378-4273>



Relação dos Projetos, por Categoria de Programação, desdobrados em Produtos e Subtítulos

PROJETO DE MITIGACAO E ADAPTACAO MONITORADO - MUNICIPIO - DIVERSAS APS

5034 - INVENTARIO DE EMISSOES DE GASES DE EFEITO ESTUFA REALIZADO E VERIFICADO

INVENTARIO DE EMISSOES GEE VERIFICADO - MUNICIPIO - DIVERSAS APS

2401.18.451.0639.1346

R\$ 440.499

IMPLANTACAO DE INFRAESTRUTURA CICLOVIARIA

Produtos / Subtítulos

5078 - EXTENSAO DE MALHA CICLOVIARIA IMPLANTADA

CICLOVIA LIGACAO PONTAL VARGENS

REDE DE MOBILIDADE POR BICICLETA - AP3

2401.18.543.0615.1339

R\$ 998

CONSOLIDACAO DE AREAS REFLORESTADAS

Produtos / Subtítulos

5075 - MUDA PLANTADA EM AREAS DE CONSOLIDACAO DE REFLORESTAMENTO

CORREDOR VERDE INHOAIBA - PEDRA BRANCA

REFLORESTA RIO

2401.18.573.0652.1345

R\$ 499

CAPACITACAO E ARTICULACAO PARA A MUDANCA DO CLIMA

Produtos / Subtítulos

5079 - SERVIDOR CAPACITADO EM MUDANCA DO CLIMA

CAPICLIMA

2401.18.608.0614.1344

R\$ 1.391.539

IMPLANTACAO DE INSTRUMENTO DE APOIO AO SETOR AGRICOLA

Produtos / Subtítulos

5072 - INSTRUMENTO DE APOIO AO SETOR AGRICOLA IMPLANTADO

PLATAFORMA DE ATIVIDADE AGRICOLA

5300 - PROJETO IMPLANTADO - INTRODUCAO DA ECONOMIA CIRCULAR PARA ALIMENTOS E RESIDUOS ORGANICOS

PROJETO DE INTRODUCAO A ECONOMIA CIRCULAR DE ALIMENTOS E RESIDUOS ORGANICOS



SMFFPRO202204326V01



Assinado digitalmente por EDUARDO DA COSTA PAES.
 Autenticado digitalmente por DENISE MENDES DA SILVA.
 Documento Nº: 1145639.8092378-4273 - consulta à autenticidade em <https://acesso.processo.rio/sigaex/public/app/autenticar?n=1145639.8092378-4273>



Relação dos Projetos, por Categoria de Programação, desdobrados em Produtos e Subtítulos

2441.18.541.0617.3805 **R\$ 40.432.119**

REQUALIFICACAO DOS PARQUES URBANOS DO RIO

Produtos / Subtítulos

5129 - PARQUE URBANO IMPLEMENTADO
IMPLEMENTACAO PARQUE DE REALENGO

2441.18.543.0615.3010 **R\$ 19.001.000**

TRATAMENTO PAISAGISTICO

Produtos / Subtítulos

4125 - PRACA / PARQUE REFORMADO - OP
CONSERVACAO E MANUTENCAO DO HORTOS TAQUARA E VARGEM PEQUENA COM PLANTIO DE ARVORES E COBERTURA VEGETAL NAS AREAS PUBLICAS DO MUNICIPIO DO RJ NAS DIVERSAS APS
RECUPERACAO FORNECIMENTO E INSTALACAO DE ALAMBRADO GUARDA CORPO E COBERTURA DE TELA NAS AREAS PUBLICAS DO MUNICIPIO DO RJ NAS DIVERSAS APS
RECUPERACAO FORNECIMENTO E INTALACAO DE BRINQUEDOS E EQUIPAMENTOS NAS AREAS PUBLICAS DO MUNICIPIO DO RIO DE JANEIRO NAS DIVERSAS APS

4981 - PRACA REQUALIFICADA/ RECUPERADA
IMPLANTACAO E RECUPERACAO DE GRAMA SINTETICA EM 50 CAMPOS DE FUTEBOL
IMPLANTACAO E RECUPERACAO DE PAVIMENTACAO DAS AREAS DE LAZER NAS DIVERSAS APS DO MUNICIPIO DO RJ

2801.08.241.0655.1151 **R\$ 6.879.553**

INTERVENCOES NO DOMINIO PUBLICO DE INTERESSE DA POPULACAO IDOSA

Produtos / Subtítulos

4978 - ACADEMIA DA TERCEIRA IDADE INSTALADA
INSTALACAO DE NOVAS ACADEMIAS DA TERCEIRA IDADE (ATI)

4980 - ACADEMIA DA TERCEIRA IDADE RESTAURADA
MANUTENCAO DE ACADEMIAS DA TERCEIRA IDADE (ATI) INSTALADAS

5292 - AREA DE LAZER PARA ATIVIDADES DA TERCEIRA IDADE REFORMADA
INTERVENCOES EM AREAS DE LAZER PARA ATIVIDADES DA TERCEIRA IDADE

2901.26.453.0603.1361 **R\$ 1.100.975.333**

REQUALIFICACAO DO SISTEMA DE TRANSPORTES

Produtos / Subtítulos



SMFPRO202204326V01



Assinado digitalmente por EDUARDO DA COSTA PAES.
Autenticado digitalmente por DENISE MENDES DA SILVA.
Documento Nº: 1145639.8092378-4273 - consulta à autenticidade em <https://acesso.processo.rio/sigaex/public/app/autenticar?n=1145639.8092378-4273>



Relação dos Projetos, por Categoria de Programação, desdobrados em Produtos e Subtítulos

5305 - OBRA EXECUTADA

OBRAS DE CONSTRUCAO DE GARAGENS NOS BAIRROS DE PACIENCIA, CASCADURA, RAMOS E CURICICA.

5306 - ESTACAO REFORMADA

REFORMA, ADAPTACAO E AUTOMACAO DE ESTACOES

5307 - ONIBUS ADQUIRIDO

AQUISICAO DE ONIBUS EURO 5 E EURO 6 PARA CORREDORES TRANSCARIOCA, TRANSOLIMPICA E TRANSOESTE.

2901.26.453.0604.1362

R\$ 336.141.667

REQUALIFICACAO DO SISTEMA DE TRANSPORTES NO CORREDOR TRANSBRASIL

Produtos / Subtítulos

5308 - OBRA EXECUTADA - TRANSBRASIL

OBRA DE CONSTRUCAO DE GARAGEM NO BAIRRO DE DEODORO - CORREDOR TRANSBRASIL.

5309 - ESTACAO / TERMINAL REFORMADO - TRANSBRASIL

REFORMA, ADAPTACAO E AUTOMACAO DE ESTACOES - CORREDOR TRANSBRASIL.

5310 - ONIBUS ADQUIRIDO - TRANSBRASIL

AQUISICAO DE ONIBUS EURO 5 E EURO 6 - CORREDOR TRANSBRASIL

2951.26.451.0603.4908

R\$ 2.000

SINALIZACAO GRAFICA BRS

Produtos / Subtítulos

5250 - SINALIZACAO GRAFICA BRS IMPLANTADA

IMPLANTACAO DE SINALIZACAO NOS CORREDORES BRS - DIVERSOS BAIRROS

2951.26.451.0606.4913

R\$ 2.000

SINALIZACAO GRAFICA E SEMAFORICA EDUCATIVA

Produtos / Subtítulos

5255 - SINALIZACAO GRAFICA EDUCATIVA IMPLANTADA

IMPLANTACAO DE SINALIZACAO GRAFICA DE TRANSITO EM AREAS ADJACENTES AS UNIDADES DE ENSINO EM DIVERSOS BAIRROS

5256 - SINALIZACAO SEMAFORICA EDUCATIVA IMPLANTADA

SINALIZACAO SEMAFORICA CAMINHO DA ESCOLA



SMFPRO202204326V01





Relação dos Projetos, por Categoria de Programação, desdobrados em Produtos e Subtítulos

2951.26.451.0639.4910 **R\$ 6.714.499**

SINALIZACAO CICLOVIARIA

Produtos / Subtítulos

5252 - CONEXAO CICLOVIARIA IMPLANTADA
 IMPLANTACAO DE SINALIZACAO PARA CONEXOES CICLOVIARIAS EM DIVERSOS BAIRROS

2951.26.452.0607.3722 **R\$ 4.497**

SISTEMA DE SINALIZACAO INTELIGENTE

Produtos / Subtítulos

4197 - SINALIZACAO SEMAFORICA IMPLANTADA
 REVITALIZACAO E NOVOS SINAIS - SINALIZACAO SEMAFORICA

4678 - SOFTWARE DE GERENCIAMENTO DE TRAFEGO IMPLANTADO
 BOTOEIRAS ELETRONICAS SONORAS PARA DEFICIENTES VISUAIS
 SOFTWARE DE GERENCIAMENTO DE TRAFEGO, COM ATUALIZACAO, IMPLANTADO

5301 - LIMITADOR ELETRONICO DE ALTURA IMPLANTADO
 SISTEMA ELETRONICO DE DETECCAO DE ALTURA PARA VIAS

3104.26.453.0603.1929 **R\$ 116.622.257**

PARTICIPACAO NO CAPITAL DA COMPANHIA MUNICIPAL DE TRANSPORTES COLETIVOS

Produtos / Subtítulos

5336 - INTEGRALIZACAO DE CAPITAL SOCIAL REALIZADA
 INTEGRALIZACAO DO CAPITAL DA MobiRio

3112.15.451.0303.1924 **R\$ 10.269.362**

PARTICIPACAO NO CAPITAL DA COMPANHIA DE DESENVOLVIMENTO URBANO DA REGIAO DO PORTO DO RIO DE JANEIRO

Produtos / Subtítulos

3398 - OPERACAO DE CAPITAL SOCIAL INTEGRALIZADO
 INTEGRALIZACAO DO CAPITAL DA CDURP

3201.15.451.0094.1809 **R\$ 7.549.699**

PROJETOS DE REESTRUTURACAO URBANA



SMFFPRO202204326V01



Assinado digitalmente por EDUARDO DA COSTA PAES.
 Autenticado digitalmente por DENISE MENDES DA SILVA.
 Documento Nº: 1145639.8092378-4273 - consulta à autenticidade em <https://acesso.processo.rio/sigaex/public/app/autenticar?n=1145639.8092378-4273>



Relação dos Projetos, por Categoria de Programação, desdobrados em Produtos e Subtítulos

Produtos / Subtítulos

5297 - PROJETO DE REGENERAÇÃO URBANA INTEGRADA IMPLEMENTADO

REMIRIO - PROJETO DE REGENERAÇÃO URBANA INTEGRADA - ESTACIO - III RA - AP1

3202.16.451.0605.1322

R\$ 154.860.898

URBANIZAÇÃO E REGULARIZAÇÃO FUNDIÁRIA EM AÉIS

Produtos / Subtítulos

3126 - DOMICÍLIO ATENDIDO - OBRAS DE URBANIZAÇÃO E INFRAESTRUTURA

COMPLEMENTAÇÃO DAS OBRAS DE URBANIZAÇÃO NO JARDIM DO AMANHA - PRO-MORADIA 2009

GERENCIAMENTO DE PROJETOS, OBRAS E TRABALHO TÉCNICO SOCIAL - URBANIZAÇÃO INTEGRADA - DIVERSOS - DIV RA - AP DIV

OBRAS DE INFRAESTRUTURA, URBANIZAÇÃO CONDOMÍNIO DAS GARCAS - BANGU - XVII RA - AP5

OBRAS DE INFRAESTRUTURA, URBANIZAÇÃO FAVELA MERINGUAVA - TAQUARA - XVI RA - AP4

OBRAS DE INFRAESTRUTURA, URBANIZAÇÃO FAVELA PICA PAU - TAQUARA - XVI RA - AP4

OBRAS DE INFRAESTRUTURA, URBANIZAÇÃO FAVELA SANTA MAURA - JACAREPAGUA - XVI RA - AP4

OBRAS DE INFRAESTRUTURA, URBANIZAÇÃO LADEIRA DA REUNIAO - CAXANGA - MORRO DA REUNIAO - TANQUE - XVI RA - AP4

PAC - URBANIZAÇÃO - CHAPADÃO/CHICO MENDES - OBRA TRONCO COLETOR

PROJETO URBANÍSTICO E DE INFRAESTRUTURA CONJ FAVELAS PQ REAL E MURUNDU (FAVELA DO 77) E PQ DAS MANGUEIRAS-DIVERSOS-XVII RA-AP5

SERVIÇOS DE APOIO E MONITORAMENTO DE POLÍTICAS HABITACIONAIS - DIVERSOS - DIV RA - AP DIV

4747 - ATENDIMENTO REALIZADO - TRABALHO TÉCNICO SOCIAL

TRABALHO SOCIAL COLÔNIA JULIANO MOREIRA - PRO-MORADIA 2009

TRABALHO SOCIAL NO JARDIM DO AMANHA- PRO-MORADIA

4749 - DOMICÍLIO ATENDIDO COM PROCEDIMENTO DE REGULARIZAÇÃO

REGULARIZAÇÃO FUNDIÁRIA - AREAL - PRO-MORADIA 2008 - AP 5 - GUARATIBA

REGULARIZAÇÃO FUNDIÁRIA - BARREIRA DO VASCO - PROAP III - AP1 - SAO CRISTOVAO

REGULARIZAÇÃO FUNDIÁRIA - PARQUE ALEGRIA - PRO-MORADIA 2008 - AP 1 - CAJU

REGULARIZAÇÃO FUNDIÁRIA - VILA ESPERANCA - PRO-MORADIA 2008 - AP 3 - IRAJA

REGULARIZAÇÃO FUNDIÁRIA - VILA JOAO LOPES - PRO-MORADIA 2008 - AP 5 REALENGO

REGULARIZAÇÃO FUNDIÁRIA - VILA RICA DE IRAJA - PRO-MORADIA 2008 - AP 3 - IRAJA



Assinado digitalmente por EDUARDO DA COSTA PAES.
Autenticado digitalmente por DENISE MENDES DA SILVA.
Documento Nº: 1145639.8092378-4273 - consulta à autenticidade em <https://acesso.processo.rio/sigaex/public/app/autenticar?n=1145639.8092378-4273>



SMFPRO202204326V01



Relação dos Projetos, por Categoria de Programação, desdobrados em Produtos e Subtítulos

REGULARIZACAO FUNDIARIA AZEVEDO LIMA/SANTOS RODRIGUES - PRO-MORADIA 2008 - AP 1 - RIO COMPRIDO
 REGULARIZACAO FUNDIARIA CHAPEU MANGUEIRA - BABILONIA - PRO-MORADIA 2009
 REGULARIZACAO FUNDIARIA JARDIM DO AMANHA - PRO-MORADIA 2009
 REGULARIZACAO FUNDIARIA MORRO DA COROA - PRO-MORADIA 2009
 REGULARIZACAO FUNDIARIA NOVA BRASILIA COMPLEXO DO ALEMAO AP III RA XI
 REGULARIZACAO FUNDIARIA NOVA DIVINEIA - PRO-MORADIA - AP 2 - GRAJAU
 REGULARIZACAO FUNDIARIA SAO CARLOS - PRO-MORADIA - AP 1 - ESTACIO
 REGULARIZACAO FUNDIARIA TIJUQUINHA
 REGULARIZACAO URBANISTICA E FUNDIARIA DO CAMPO DE OLARIA E CAMPO DE DEODORO - VILA MILITAR E DEODORO - XXXIII RA - AP5
 SERVICOS TECNICOS DE ENGENHARIA E ARQUITETURA PARA APOIO NO GERENCIAMENTO DE REGULARIZACAO URBANISTICA E FUNDIARIA - DIVERSOS - DIV RA - AP DIV
 SERVICOS TECNICOS DE ENGENHARIA E ARQUITETURA PARA REGULARIZACAO URBANISTICA E FUNDIARIA - DIVERSOS - DIV RA - AP DIV

5066 - OBRA REALIZADA

AP3 OBRAS DE INFRAESTRUTURA, URBANIZACAO E REFORMA DE EQUIPAMENTOS NO CENTRO SOCIAL UNIAO DE COSTA BARROS - COMUNIDADE LAGARTIXA - COSTA BARROS - XXV RA -
 OBRAS DE REQUALIFICACAO URBANA NO CONJUNTO HABITACIONAL E RECUPERACAO DO PARQUE LINEAR - PARQUE CIDADE NOVA - PAVUNA - XXV RA - AP 3
 OBRAS DE URBANIZACAO EM PRACA NA AVENIDA COMANDANTE GUARANY - JACAREPAGUA - XVI RA - AP4
 REFORMA DE CAMPO DE FUTEBOL COM GRAMA SINTETICA - COSTA BARROS - XXV RA - AP3
 REQUALIFICACAO DE PRACAS E EQUIPAMENTOS NO MUNICIPIO DO RIO DE JANEIRO - DIVERSOS - RA DIV - AP DIV

3202.16.451.0605.1323

R\$ 103.125.000

URBANIZACAO INTEGRADA DE ASSENTAMENTOS POPULARES - PROAP IV

Produtos / Subtítulos

4218 - DOMICILIO ATENDIDO

URBANIZACAO INTEGRADA DE ASSENTAMENTOS POPULARES - PROAP IV - DIV RA - AP DIV

3202.16.482.0605.1320

R\$ 46.106.372

PRODUCAO DE HABITACAO DE INTERESSE SOCIAL

Produtos / Subtítulos

4742 - ATENDIMENTO REALIZADO - TRABALHO TECNICO SOCIAL

TRABALHO TECNICO SOCIAL - CASA VERDE E AMARELA - CONDOMINIO ITALIA D INCAU - TOMAS COELHO - XII RA - AP 3



Assinado digitalmente por EDUARDO DA COSTA PAES.
 Autenticado digitalmente por DENISE MENDES DA SILVA.
 Documento Nº: 1145639.8092378-4273 - consulta à autenticidade em <https://acesso.processo.rio/sigaex/public/app/autenticar?n=1145639.8092378-4273>





Relação dos Projetos, por Categoria de Programação, desdobrados em Produtos e Subtítulos

TRABALHO TECNICO SOCIAL - CASA VERDE E AMARELA - CONDOMINIO JADE - SANTA CRUZ - XIX RA - AP 5

TRABALHO TECNICO SOCIAL - CASA VERDE E AMARELA - CONDOMINIO PARK AGATA - SANTA CRUZ - XIX RA - AP 5

TRABALHO TECNICO SOCIAL - CASA VERDE E AMARELA - CONDOMINIO PARK AMETISTA - SANTA CRUZ - XIX RA - AP 5

TRABALHO TECNICO SOCIAL - CASA VERDE E AMARELA - CONDOMINIO PARK ONIX - SANTA CRUZ - XIX RA - AP 5

TRABALHO TECNICO SOCIAL - CASA VERDE E AMARELA - CONDOMINIO PARK SAFIRA - SANTA CRUZ - AP 5

TRABALHO TECNICO SOCIAL - CASA VERDE E AMARELA - CONDOMINIO PARK TOPAZIO - SANTA CRUZ - XIX RA - AP 5

TRABALHO TECNICO SOCIAL - CASA VERDE E AMARELA - CONDOMINIO PORTO BELO - SANTA CRUZ - XIX RA - AP 5

TRABALHO TECNICO SOCIAL - CASA VERDE E AMARELA - CONDOMINIO PORTO FINO - SANTA CRUZ - XIX RA - AP 5

TRABALHO TECNICO SOCIAL - CASA VERDE E AMARELA - CONDOMINIO PORTO SEGURO - SANTA CRUZ - XIX RA - AP 5

TRABALHO TECNICO SOCIAL - CASA VERDE E AMARELA - CONDOMINIO TASSO BLASSO BRAGA - SANTA CRUZ - XIX RA - AP 5

TRABALHO TECNICO SOCIAL - CASA VERDE E AMARELA - CONDOMINIO TASSO BLASSO PORTO - SANTA CRUZ - XIX RA - AP 5

TRABALHO TECNICO SOCIAL - CASA VERDE E AMARELA - CONDOMINIO TASSO BLASSO QUELUZ - SANTA CRUZ - XIX RA - AP 5

TRABALHO TECNICO SOCIAL - CASA VERDE E AMARELA - CONDOMINIO TASSO BLASSO SABOIA - SANTA CRUZ - XIX RA - AP 5

TRABALHO TECNICO SOCIAL - CASA VERDE E AMARELA - CONDOMINIO TASSO BLASSO SERPA - SANTA CRUZ - XIX RA - AP 5

TRABALHO TECNICO SOCIAL - CASA VERDE E AMARELA - CONDOMINIO TASSO BLASSO VISEU - SANTA CRUZ - XIX RA - AP 5

TRABALHO TECNICO SOCIAL - CASA VERDE E AMARELA - CONDOMINIO VILA CARIOCA I - ANIL - XVI RA - AP 4

TRABALHO TECNICO SOCIAL - CASA VERDE E AMARELA - CONDOMINIO VILA CARIOCA II - ANIL - XVI RA - AP 4

TRABALHO TECNICO SOCIAL - CASA VERDE E AMARELA - CONDOMINIO VILA CARIOCA III - ANIL - XVI RA - AP 4

TRABALHO TECNICO SOCIAL - CASA VERDE E AMARELA - CONDOMINIO VILA CARIOCA IV - ANIL - XVI RA - AP 4

TRABALHO TECNICO SOCIAL - CASA VERDE E AMARELA - CONDOMINIO VILA CARIOCA V - ANIL - XVI RA - AP 4

TRABALHO TECNICO SOCIAL - CASA VERDE E AMARELA - CONDOMINIO VILA CARIOCA VI - ANIL - XVI RA - AP 4

TRABALHO TECNICO SOCIAL - CASA VERDE E AMARELA - CONDOMINIO VIVENDA DAS COLEIRINHAS - PACIENCIA - XIX RA - AP 5

TRABALHO TECNICO SOCIAL - CASA VERDE E AMARELA - CONDOMINIO VIVENDA DAS COTOVIAS - PACIENCIA - XIX RA - AP 5

TRABALHO TECNICO SOCIAL - CASA VERDE E AMARELA - CONDOMINIO VIVENDA DOS COLIBRIS - COSMOS - XVIII RA - AP 5

TRABALHO TECNICO-SOCIAL - MCMV - CONDOMINIO GAIVOTAS

TRABALHO TECNICO-SOCIAL - MCMV - CONDOMINIO MIKONOS

TRABALHO TECNICO-SOCIAL - MCMV - CONDOMINIO PACUARE I

TRABALHO TECNICO-SOCIAL - MCMV - CONDOMINIO PACUARE II



Assinado digitalmente por EDUARDO DA COSTA PAES.
Autenticado digitalmente por DENISE MENDES DA SILVA.
Documento Nº: 1145639.8092378-4273 - consulta à autenticidade em <https://acesso.processo.rio/sigaex/public/app/autenticar?n=1145639.8092378-4273>



SMFPRO202204326V01



Relação dos Projetos, por Categoria de Programação, desdobrados em Produtos e Subtítulos

- TRABALHO TECNICO-SOCIAL - MCMV - CONDOMINIO PARQUE CARIOCA I
- TRABALHO TECNICO-SOCIAL - MCMV - CONDOMINIO PARQUE CARIOCA II
- TRABALHO TECNICO-SOCIAL - MCMV - CONDOMINIO PARQUE CARIOCA III
- TRABALHO TECNICO-SOCIAL - MCMV - CONDOMINIO PARQUE CARIOCA IV
- TRABALHO TECNICO-SOCIAL - MCMV - CONDOMINIO PINTASSILGOS
- TRABALHO TECNICO-SOCIAL - MCMV - CONDOMINIO DELLOS
- TRABALHO TECNICO-SOCIAL - MCMV - CONDOMINIO GARCAS
- TRABALHO TECNICO-SOCIAL - MCMV - CONDOMINIO SANTORINI

4744 - UNIDADE HABITACIONAL PRODUZIDA / CONTRATADA

- CONSTRUCAO DE EMPREENDIMENTO HABITACIONAL DE INTERESSE SOCIAL, EM PROPRIO MUNICIPAL, SITUADO NA RUA FREI CANECA N 511 - ESTACIO - III RA - AP 1
- CONSTRUCAO DE UNIDADES HABITACIONAIS E COMPLEMENTACAO DE URBANIZACAO E REFORMA DE QUADRA/CENTRO COMUNITARIO-CHAPEU-MANGUEIRA-LEME-V RA-AP 2
- CONTRUCAO DE UNIDADES HABITACIONAIS NA AV MANUEL CALDEIRA DE ALVARENGA - JAMBALAIÁ - CAMPO GRANDE - XVIII RA - AP 5
- CONTRUCAO DE UNIDADES HABITACIONAIS NA RUA VISCONDE DE NITEROI N 1246 - ANTIGO IBGE - MANGUEIRA - VII RA - AP 1
- CONTRUCAO DE UNIDADES HABITACIONAIS NA RUA VISCONDE DE NITEROI N 448 e 406 fundos - ANTIGO LANIFICIO - MANGUEIRA - VII RA - AP 1
- CONTRUCAO DE UNIDADES HABITACIONAIS NA RUA VISCONDE DE NITEROI N 458 - ANTIGO MIN FAZENDA - MANGUEIRA - VII RA - AP 1
- PRODUCAO HABITACIONAL E URBANIZACAO - PARQUE EVEREST - INHAUMA - XII RA - AP3

5062 - PRESTACAO DE UNIDADE HABITACIONAL PAGA

- APOIO FINANCEIRO POPULACIONAL DIVERSOS

3202.16.482.0637.1321

R\$ 499

PRODUCAO HABITACIONAL NA AREA CENTRAL

Produtos / Subtítulos

- 4754 - UNIDADE HABITACIONAL DE INTERESSE SOCIAL DISPONIBILIZADA
- REVIVER CENTRO - REQUALIFICACAO HABITACIONAL - CONSTRUCAO DE HABITACAO DE INTERESSE SOCIAL NA AREA CENTRAL - AP1

3203.16.451.0605.1322

R\$ 3.000.499

URBANIZACAO E REGULARIZACAO FUNDIARIA EM AEIS

Produtos / Subtítulos

- 4749 - DOMICILIO ATENDIDO COM PROCEDIMENTO DE REGULARIZACAO



SMFFPRO202204326V01



Assinado digitalmente por EDUARDO DA COSTA PAES.
 Autenticado digitalmente por DENISE MENDES DA SILVA.
 Documento Nº: 1145639.8092378-4273 - consulta à autenticidade em <https://acesso.processo.rio/sigaex/public/app/autenticar?n=1145639.8092378-4273>



Relação dos Projetos, por Categoria de Programação, desdobrados em Produtos e Subtítulos

REGULARIZACAO FUNDIARIA - TIJUCA - FNHIS

3901.06.127.0645.1351 R\$ 1.996

INTERVENCOES INTEGRADAS PARA PREVENCAO DOS CRIMES PATRIMONIAIS DE RUA

Produtos / Subtítulos

5272 - INTERVENCAO REALIZADA EM AREAS DE CONCENTRACAO CRIMINAL

IMPLANTACAO E MANUTENCAO DE PROGRAMAS DE PREVENCAO E COMBATE AO CRIME

3931.06.181.0601.3800 R\$ 1.824.759

MODERNIZACAO E ESTRUTURACAO PARA ORDEM PUBLICA E DEFESA SOCIAL

Produtos / Subtítulos

5025 - EQUIPAMENTO ADQUIRIDO

AQUISICAO DE EQUIPAMENTOS DESTINADOS AO PATRULHAMENTO DA CIDADE E AS ATIVIDADES DE ATENDIMENTO A POPULACAO

3931.06.181.0601.3801 R\$ 499

CONSTRUCAO E REFORMA DE INSTALACOES FISICAS

Produtos / Subtítulos

5026 - INSTALACAO FISICA CONSTRUIDA / REFORMADA

RECUPERACAO DAS INSTALACOES FISICAS DA GUARDA MUNICIPAL DO RIO DE JANEIRO GMRIO

4301.15.452.0071.1359 R\$ 2.262.711

REVITALIZACAO DE ESPACOS E EQUIPAMENTOS PUBLICOS

Produtos / Subtítulos

5265 - ESPACO / EQUIPAMENTO PUBLICO / REVITALIZADO

MANUTENCAO DE PAVIMENTOS DE PASSEIO EM CONCRETEO NAS AREAS DAS AP 3

MANUTENCAO DE PAVIMENTOS DE PASSEIO EM CONCRETEO NAS AREAS DAS AP 4

MANUTENCAO DE PAVIMENTOS DE PASSEIO EM CONCRETEO NAS AREAS DAS AP 5

MANUTENCAO DE PAVIMENTOS DE PASSEIO EM CONCRETEO NAS AREAS DAS APS 1 E 2

REFORMA DE 27 GERENCIAS DE CONSERVACAO

4301.15.452.0071.1774 R\$ 269.645.788

ASFALTO LISO



SMFFPRO202204326V01



Assinado digitalmente por EDUARDO DA COSTA PAES.
 Autenticado digitalmente por DENISE MENDES DA SILVA.
 Documento Nº: 1145639.8092378-4273 - consulta à autenticidade em <https://acesso.processo.rio/sigaex/public/app/autenticar?n=1145639.8092378-4273>



Relação dos Projetos, por Categoria de Programação, desdobrados em Produtos e Subtítulos

Produtos / Subtítulos

5222 - VIA RECAPEADA - ASFALTO LISO

GERENCIAMENTO TECNICO OPERACAO ASFALTO LISO

OPERACAO ASFALTO LISO AP 1 E 2

OPERACAO ASFALTO LISO AP 3

OPERACAO ASFALTO LISO AP 4

OPERACAO ASFALTO LISO AP 5

4351.18.452.0051.3104

R\$ 733.704

OBRAS E INSTALACOES PREDIAIS VOLTADAS A LIMPEZA URBANA

Produtos / Subtítulos

4503 - PLANEJAMENTO / OBRA / INSTALACAO / REFORMA REALIZADA

AREAS DE TRANSBORDO TRIAGEM RECICLAGEM E RESERVACAO TEMPORARIA DE RESIDUOS DA CONTRUCAO CIVIL

CONSTRUCAO DE 2 PREDIOS PAVIMENTOS PARA ATENDER DIVISAO MUDA

INSTALACAO DE ATERRO DE INERTES

ITENSIFICAR SERVICO DE COLETA PROGRAMADA REALIZADA SEGUNDO A LEI N 3273 DE 2021

MALHA DE PONTOS DE ENTREGA VOLUNTARIA DE RCC ECOPONTOS NA CIDADE

OBRAS E ADEQUACAO E AMPLIACAO

SISTEMA DE COLETA DE ENTULHO A GRANEL COM BIG BAGSNO SERVICO DE COLETA PROGRAMADA DE RCC

4501.26.572.0555.1755

R\$ 254.974.560

IMPLANTACAO DO VLT DO CENTRO

Produtos / Subtítulos

5335 - OBRA EXECUTADA

DESAPROPRIACAO ANTONIO LAGE (ARMAZEM CULTURAL DAS ARTES)

REQUALIFICACAO DO SISTEMA BRT - TERMINAL GENTILEZA - TIG

5401.16.482.0657.1325

R\$ 91.516.944

MELHORIAS HABITACIONAIS - CASA CARIOCA

Produtos / Subtítulos

5035 - UNIDADE HABITACIONAL COM MELHORIA EXECUTADA



Assinado digitalmente por EDUARDO DA COSTA PAES.
Autenticado digitalmente por DENISE MENDES DA SILVA.
Documento Nº: 1145639.8092378-4273 - consulta à autenticidade em <https://acesso.processo.rio/sigaex/public/app/autenticar?n=1145639.8092378-4273>



SMFFPRO202204326V01



Relação dos Projetos, por Categoria de Programação, desdobrados em Produtos e Subtítulos

MELHORIAS HABITACIONAIS - CASA CARIOCA- PROGRAMA FAVELAS E COMUNIDADES- GERENCIAMENTO E SUPERVISIONAMENTO DAS INTERVENCOES NO AMBITO DO PROJETO CASA CARIOCA

MELHORIAS HABITACIONAIS - PROGRAMA FAVELA COM DIGNIDADE- CASA CARIOCA - OBRAS-



Assinado digitalmente por EDUARDO DA COSTA PAES.
Autenticado digitalmente por DENISE MENDES DA SILVA.
Documento Nº: 1145639.8092378-4273 - consulta à autenticidade em <https://acesso.processo.rio/sigaex/public/app/autenticar?n=1145639.8092378-4273>



SMFPRO202204326V01



Relação dos Subtítulos - Administração Direta / Indireta

| Órgão/Entidade | Descrição |
|---|--|
| 1001 - GABINETE DA SECRETARIA MUNICIPAL DE GOVERNO E INTEGRIDADE PUBLICA | CAPACITACAO DE EMPREENDEDORES NEGROS CONCESSAO DE MICROCREDITO PARA EMPREENDEDORES NEGROS IMPLEMENTACAO DO PROCESSO RIO |
| 1042 - FUNDACAO PLANETARIO DA CIDADE DO RIO DE JANEIRO - PLANETARIO | ATUALIZACAO TECNOLÓGICA DO SISTEMA DE PROJECAO DE PLANETARIO DIGITAL DA CUPULA GALILEU GALILEI |
| 1401 - GABINETE DA SECRETARIA MUNICIPAL DE FAZENDA E PLANEJAMENTO | AQUISICAO DE EQUIPAMENTOS - PMAT IV Aquisicao de Equipamentos - PNAFM MODERNIZACAO DA TECNOLOGIA DA INFORMACAO DA SMFP - CONTRATAÇÃO DE SERVICOS E LICENCAS. PMAT IV - BNDES UNIDADE DE EXECUCAO MUNICIPAL DO PNAFM - TDS APS - MUNICIPIO |
| 1409 - SUBSECRETARIA DE GENTE E GESTAO COMPARTILHADA | SISTEMA DE GESTAO INTEGRADA DE PROCESSOS DE CONTROLE CONTABILIDADE GESTAO DE CONTRATOS EXTERNOS ORCAMENTO E FINANCEIRO |
| 1451 - EMPRESA MUNICIPAL DE INFORMATICA - IPLANRIO | MODERNIZACAO TECNOLOGIA DA INFORMACAO E COMUNICACAO |
| 1502 - COORDENADORIA GERAL DE PROJETOS | CONSTRUCAO DE PASSARELA SOBRE AS LINHAS FERREAS DA SUPERVIA LIGANDO AS RUAS ANA NERI E 24 DE MAIO, ROCHA, AP 3.2 XIII A.R. CONSTRUCAO DE PONTE SOBRE O RIO VIEGAS, EM FRENTE A RUA ACESITA, BANGU, RA XVII AP 5 IMPLANTACAO DA ALCA DE ACESSO DA AV. BRASIL A DEODORO, ESTRADA DO CAMBOATA OBRAS DE RECUPERACAO ESTRUTURAL E REVITALIZACAO DO TUNEL REBOUCAS - RIO COMPRIDO- LAGOA A.P 121- III VI A.R OBRAS DE RECUPERACAO ESTRUTURALDOS VIADUTOS DO TREVO DAS FORCAS ARMADAS (MARINHEIROS, AVIADORES, FUZILEIROS E PRACINHAS)AP 2.2 RA VIII PRACA DA BANDEIRA PROJETO BRT LIGACAO B TRANSBRASIL/TRANSOESTE RECUP.ESTRUTURAL E REVITALIZACAO DO TUNEL NOEL ROSA VILA ISABEL/JACARE AP 2.2 E 3.2 RAS IX E XIII RECUPERACAO DE TALUDES EM BIDIM ORLA DA BARRA DA TIJUCA AP 4.2 XXIV A.R. BARRA DA TIJUCA RECUPERACAO DO PIER NA RUA CIRCULAR DA QUINTA DO CAJU, AP 1.1 I AR |





Relação dos Subtítulos - Administração Direta / Indireta

| Órgão/Entidade | Descrição |
|---|---|
| 1502 - COORDENADORIA GERAL DE PROJETOS | RECUPERACAO E REVITALIZACAO DOS TUNEIS ZUZU ANGEL E RAFAEL MASCARENHAS |
| 1503 - COORDENADORIA GERAL DE OBRAS | <p>APOIO GERENCIAL COM ACOMPANHAMENTO DE OBRAS DE ENGENHARIA E ESTUDOS TEC P/ SERV DE PAVIM. DRENAGEM URBANIZACAO DE O.A.Es E MELHORIAS FISICAS E OPERACIONAIS AP 5.0</p> <p>BAIRRO MARAVILHA NORTE - REVITALIZACAO COM OBRAS DE PAVIMENTACAO E DRENAGEM NA RUA PINHARA E OUTRAS NO BAIRRO DE ROCHA MIRANDA, NA AREA DA I/SUBI/CGO/1aGO - XV R.A - AP 3.3</p> <p>BAIRRO MARAVILHA OESTE - OBRAS DE DRENAGEM E PAVIMENTACAO NA COMUNIDADE DA MUZEMA - FASE 2, EM JACAREPAGUA, NA AREA DA I/SUBI/CGO/2a GO XVI RA AP 4.1</p> <p>BAIRRO MARAVILHA OESTE - OBRAS DE URBANIZACAO E INFRAESTRUTURA NA AV. PAU D ALHO E OUTRAS, NO LOTEAMENTO CAROBINHA, NO BAIRRO DE CAMPO GRANDE NA AREA DA I/SUBI/CGO/3a GO - XVIII R.A. - AP 5.2.</p> <p>BAIRRO MARAVILHA OESTE - OBRAS DE URBANIZACAO E INFRAESTRUTURA NA RUA A E OUTRAS, NO CONJUNTO 229 DA ESTRADA DO QUAFA, NO BAIRRO DE BANGU, NA AREA DA I/SUBI/CGO/3aGO - XVII RA, NA AP5.1.</p> <p>BAIRRO MARAVILHA OESTE - OBRAS DE URBANIZACAO E INFRAESTRUTURA NA RUA ANDRE LUIZ E OUTRAS, NA COMUNIDADE SANTA VERIDIANA, NO BAIRRO DE SANTA CRUZ, NA AREA DA I/SUBI/CGO/3a GO - XIX R.A. - AP 5.3.</p> <p>BAIRRO MARAVILHA OESTE - OBRAS DE URBANIZACAO E INFRAESTRUTURA NA RUA AYRTON SENNA E OUTRAS, NA COMUNIDADE DO NOVO TINGUI (DINDA), NO BAIRRO DE CAMPO GRANDE, I/SUBI/CGO/3a GO - XXVIII R.A - AP 5.2</p> <p>BAIRRO MARAVILHA OESTE - OBRAS DE URBANIZACAO E INFRAESTRUTURA NA RUA F E OUTRAS, NO LOTEAMENTO BOSQUE DOS CABOCLOS, NO BAIRRO DE CAMPO GRANDE, NA AREA DA I/SUBI/CGO/3a GO, XVIII R.A, AP 5.2</p> <p>BAIRRO MARAVILHA OESTE - OBRAS DE URBANIZACAO E INFRAESTRUTURA NA RUA IDA GOMES E OUTRAS, NO BOSQUE FLOR DO CIDA, NO BAIRRO DE SANTA CRUZ, NA AREA DA I/SUBI/CGO/3aGO - XIX RA, NA AP5.3.</p> <p>BAIRRO MARAVILHA OESTE - OBRAS DE URBANIZACAO E INFRAESTRUTURA NA RUA MARIA LOROSA E OUTRAS , EM SANTA CRUZ, NA AREA DA I/SUBI/CGO/3a. GO - XIX AR - AP 5.3</p> <p>BAIRRO MARAVILHA OESTE - OBRAS DE URBANIZACAO E INFRAESTRUTURA NA RUA MONTE OREBE E OUTRAS, NA COMUNIDADE CANAA, NO BAIRRO DE SANTA CRUZ, NA AREA DA I/SUBI/CGO/3a GO - XIX R.A. - AP 5.3.</p> <p>BAIRRO MARAVILHA OESTE - OBRAS DE URBANIZACAO E INFRAESTRUTURA NO CAMINHO PODER DA BOA VONTADE E OUTRAS, NO BAIRRO DE GUARATIBA, NA AREA DA I/SUBI/CGO/3a GO, XXVI R.A. AP 5.4.</p> <p>BAIRRO MARAVILHA OESTE - OBRAS DE URBANIZACAO EM DIVERSAS RUAS NA COMUNIDADE NOVA AGAI, EM PACIENCIA, NA AREA DA I/SUBI/CGO/3aGO - XIX RA - AP 5.3</p> <p>BAIRRO MARAVILHA OESTE - OBRAS DE URBANIZACAO EM DIVERSAS RUAS NA COMUNIDADE SANTA HELENA, EM INHOAIBA, NA AREA DA I/SUBI/CGO/3aGO - XVIII RA - AP 5.2</p> <p>BAIRRO MARAVILHA OESTE - OBRAS DE URBANIZACAO NA RUA ASSIS BORGES DA CRUZ E OUTRAS NA COMUNIDADE GREEN VILE, EM SANTA CRUZ, NA AREA DA I/SUBI/CGO/3aGO - XIX RA - AP 5.3</p> <p>BAIRRO MARAVILHA OESTE - OBRAS DE URBANIZACAO NA RUA DA BARREIRA E OUTRAS NA COMUNIDADE BARREIRA, EM SANTA CRUZ, NA AREA DA I/SUBI/CGO/3aGO - XIX RA - AP 5.3</p> |



SMFFPRO202204326V01



Assinado digitalmente por EDUARDO DA COSTA PAES.
 Autenticado digitalmente por DENISE MENDES DA SILVA.
 Documento Nº: 1145639.8092378-4273 - consulta à autenticidade em <https://acesso.processo.rio/sigaex/public/app/autenticar?n=1145639.8092378-4273>



Relação dos Subtítulos - Administração Direta / Indireta

| Órgão/Entidade | Descrição |
|--|---|
| 1503 - COORDENADORIA GERAL DE OBRAS | |
| | BAIRRO MARAVILHA OESTE - OBRAS DE URBANIZACAO NA RUA DA ESPERANCA E OUTRAS, NA COMUNIDADE MORADA 2001, EM PACIENCIA, NA AREA DA I/SUBI/CGO/3aGO - XIX RA - AP 5.3 |
| | BAIRRO MARAVILHA OESTE - OBRAS DE URBANIZACAO NA RUA DAS FLORES E OUTRAS, EM SANTA CRUZ, NA AREA DA I/SUBI/CGO/3aGO - XIX RA - AP 5.3 |
| | BAIRRO MARAVILHA OESTE - OBRAS DE URBANIZACAO NA RUA MARECHAL FALCAO DA FROTA (TRECHO) E OUTRAS, NA VILA VINTEM, EM PADRE MIGUEL NA AREA DA I/SUBI/CGO/3aGO - XVII RA - AP 5.1 |
| | BAIRRO MARAVILHA OESTE - OBRAS DE URBANIZACAO NA RUA NOSSA SENHORA APARECIDA E OUTRAS NA COMUNIDADE CHUCHUZAL, EM SENADOR CAMARA, NA AREA DA I/SUBI/CGO/3aGO - XVII R.A - AP 5.1 |
| | BMN - OBRAS DE REVITALIZACAO E INFRAESTRUTURA NA AVENIDA LOBO JUNIOR E OUTRAS, NA COMUNIDADE KELSON, FASE I, NO BAIRRO DA PENHA CIRCULAR, XI RA AP 3.5 |
| | BMN - OBRAS DE REVITALIZACAO E INFRAESTRUTURA NA RUA CARLOS SEIDL E OUTRAS, NO BAIRRO DO CAJU, I RA AP 1 |
| | BMN - OBRAS DE REVITALIZACAO E INFRAESTRUTURA NA RUA LORETO COUTO E OUTRAS, NA COMUNIDADE ETERNIT, NO BAIRRO DE GUADALUPE, XXII RA AP 3.6 |
| | BMN - OBRAS DE REVITALIZACAO E INFRAESTRUTURA NA RUA SAO SALVADOR E OUTRAS, NA COMUNIDADE MORRO DO CHAVES, NO BAIRRO DE BARROS FILHO, XXV RA AP 3.6 |
| | BMN - OBRAS DE URBANIZACAO E REVITALIZACAO NA RUA DR. NUNES E OUTRAS, NO BAIRRO DE OLARIA, X RA AP 3.1 |
| | BMN - OBRAS DE URBANIZACAO E REVITALIZACAO NA RUA GONZAGA DUQUE E OUTRAS, NO BAIRRO DE RAMOS, X R.A AP 3.1 |
| | BMN - OBRAS DE URBANIZACAO E REVITALIZACAO NA RUA VIUVA GARCIA E OUTRAS, NO BAIRRO DE BONSUCESSO, X R.A AP 3.1 |
| | BMO - BAIRRO MARAVILHA OESTE - OBRAS DE URBANIZACAO E INFRAESTRUTURA NA ESTRADA DOS VIEIRAS E OUTRAS, NO BAIRRO DE PACIENCIA NA AREA DA I/SUBI/CGO/3a GO - XIX R.A. - AP 5.3. |
| | BMO - BAIRRO MARAVILHA OESTE - OBRAS DE URBANIZACAO E INFRAESTRUTURA NA RUA AMARO CAVALCANTE E OUTRAS, NO BAIRRO DE CAMPO GRANDE, NA AREA DA I/SUBI/CGO/3a GO - XVIII RA - AP 5.2. |
| | BMO - BAIRRO MARAVILHA OESTE - OBRAS DE URBANIZACAO E INFRAESTRUTURA NA RUA FRANCISCO FURTADO E OUTRAS, NA COMUNIDADE CAMPO DO SACO, NO BAIRRO DE GUARATIBA, NA AREA I/SUBI/CGO/3a GO, XXVI R.A. AP 5.4 |
| | BMO - BAIRRO MARAVILHA OESTE - OBRAS DE URBANIZACAO E INFRAESTRUTURA NA RUA LOURIVAL LIMA E OUTRAS, NO LOTAMENTO ROMA I E II, NO BAIRRO DE SANTISSIMO, NA AREA DA I/SUBI/CGO/3aGO - XVIII RA, NA AP5.2. |
| | BMO - BAIRRO MARAVILHA OESTE - OBRAS DE URBANIZACAO E INFRAESTRUTURA NA RUA SAO SEBASTIAO E OUTRAS NA COMUNIDADE 29 DE MARCO - FASE III, EM COSMOS, NA AREA DA I/SUBI/CGO/3a GO - XVIII AR - AP 5.2 |
| | BMO - BAIRRO MARAVILHA OESTE - OBRAS DE URBANIZACAO NA RUA AFONSO PENA E OUTRAS NA COMUNIDADE NOVA CONQUISTA - FASE II, EM COSMOS, NA AREA DA I/SUBI/CGO/3aGO - XVIII RA - AP 5.2 |
| | BMO - OBRA DE URBANIZACAO E INFRAESTRUTURA NA RUA 6 E OUTRAS, NO LOTEAMENTO SITIO DO CORONEL , NO BAIRRO DE SEPETIBA, XIX AR AP 5.3 |
| | BMO - OBRA DE URBANIZACAO E INFRAESTRUTURA NA RUA RANULPHO BOCAIUVA CUNHA E OUTRAS , NA COMUNIDADE FUMACE , NO BAIRRO DE MAGALHAES BASTOS, NA AREA DA I/SUBI/CGO/3aGO - XXXIII R.A. - AP 5.1 |
| | BMO - OBRAS DE PAVIM, DRENAGEM E SANAMENTO NA COM SAO DOMINGOS SAVIO EM SENADOR VASCONCELOS - AP 5 |





Relação dos Subtítulos - Administração Direta / Indireta

| Órgão/Entidade | Descrição |
|--|--|
| 1503 - COORDENADORIA GERAL DE OBRAS | |
| | BMO - OBRAS DE URBANIZACAO E INFRAESTRUTURA NA COMUNIDADE SANTA MARIA, CAMINHO DO RIO PEQUENO, NO BAIRRO DA TAQUARA, JACAREPAGUA, XVI RA AP 4.1 |
| | BMO - OBRAS DE URBANIZACAO E INFRAESTRUTURA NA RUA 1 E OUTRAS, NA COMUNIDADE MONTE LIBANO, NO BAIRRO DE CAMPO GRANDE NA AREA DA I/SUBI/CGO/3a GO - XVIII R.A. - AP 5.2. |
| | BMO - OBRAS DE URBANIZACAO E INFRAESTRUTURA NA RUA BECO DO BRIZOLA E OUTRAS, NO LOTEAMENTO ESTRELA DALVA , NO BAIRRO DE SANTA CRUZ, XIX RA AP 5.3 |
| | BMO - OBRAS DE URBANIZACAO E INFRAESTRUTURA NA RUA BRANDAO MONTEIRO E OUTRAS, NA COMUNIDADE DOIS IRMAOS, NO BAIRRO DE CURICICA, XVI AR AP 4.1 |
| | BMO - OBRAS DE URBANIZACAO E INFRAESTRUTURA NA RUA CALANDRA E OUTRAS, NO CONJUNTO MANGUARIBA III, NO BAIRRO DE PACIENCIA, NA AREA DA I/SUBI/CGO/3aGO - XIX RA, NA AP 5.3. |
| | BMO - OBRAS DE URBANIZACAO E INFRAESTRUTURA NA RUA DA SOLIDAO E OUTRAS, NA VILA CATIRI, NO BAIRRO DE BANGU, NA AREA DA I/SUBI/CGO/3aGO - XVII RA - AP 5.1 |
| | BMO - OBRAS DE URBANIZACAO E INFRAESTRUTURA NA RUA DAS ARARAS E OUTRAS, LOTEAMENTO BERNARDO E MARIA GORDA, BAIRRO DE SEPETIBA, NA AREA I/SUBI/CGO/3aGO - XVIII RA, AP 5.3 |
| | BMO - OBRAS DE URBANIZACAO E INFRAESTRUTURA NA RUA DEZOITO DE MAIO E OUTRAS, NA COMUNIDADE VILA UNIAO, NO BAIRRO DE INHOAIBA, NA AREA DA I/SUBI/CGO/3a GO - XVIII R.A - AP 5.2 |
| | BMO - OBRAS DE URBANIZACAO E INFRAESTRUTURA NA RUA GERALDA E OUTRAS, NA COMUNIDADE PRADO JUNIOR, NO BAIRRO DE SANTA CRUZ NA AREA DA I/SUBI/CGO/3a GO XIX R.A. AP 5.3 |
| | BMO - OBRAS DE URBANIZACAO E INFRAESTRUTURA NA RUA JORNALISTA SANDRA MOREYRA E OUTRAS NO LOTEAMENTO SANTA MARIA, NO BAIRRO DE CAMPO GRANDE, NA AREA DA I/SUBI/CGO/3a GO - XXVIIIa R.A - AP 5.2. |
| | BMO - OBRAS DE URBANIZACAO E INFRAESTRUTURA NA RUA JOSE FELIPE DA SILVA E OUTRAS, NO LOTEAMENTO CAMPO VERDE, NO BAIRRO DE SANTA CRUZ, NA AREA DA I/SUBI/CGO/3aGO - XIX RA - AP 5.3 |
| | BMO - OBRAS DE URBANIZACAO E INFRAESTRUTURA NA RUA K E OUTRAS, NO LOTEAMENTO RECANTO FELIZ, NO BAIRRO DE SANTA CRUZ, NA AREA DA I/SUBI/CGO/3aGO - XIX RA - AP 5.3. |
| | BMO - OBRAS DE URBANIZACAO E INFRAESTRUTURA NA RUA LUIS RODOLFO DE ALBUQUERQUE FILHO E OUTRAS, NO LOTEAMENTO DA EST. RIO SAO PAULO 3.791, BAIRRO CAMPO GRANDE, AREA I/SUBI/CGO/3a GO - XVIII RA AP 5.2 |
| | BMO - OBRAS DE URBANIZACAO E INFRAESTRUTURA NA RUA MAJOR TINOCO (TRECHO) E PONTE, NO LOTEAMENTO PRINCESA DIANA - FASE I, NO BAIRRO DE CAMPO GRANDE, NA AREA DA I/SUBI/CGO/3a GO - XVIII R.A - AP 5.2 |
| | BMO - OBRAS DE URBANIZACAO E INFRAESTRUTURA NA RUA MANUEL MAXIMO E OUTRAS, NA COMUNIDADE GONGOLO, NO BAIRRO DE CAMPO GRANDE NA AREA DA I/SUBI/CGO/3a GO - XVIII R.A. - AP 5.2. |
| | BMO - OBRAS DE URBANIZACAO E INFRAESTRUTURA NA RUA OITENTA E DOIS E OUTRAS, NA QUADRA 100, NO LOTEAMENTO CAROBINHA , NO BAIRRO DE CAMPO GRANDE NA AREA DA I/SUBI/CGO/3a GO - XVIII R.A. - AP 5.2. |
| | BMO - OBRAS DE URBANIZACAO E INFRAESTRUTURA NA RUA PRINCIPAL E OUTRAS, NA COMUNIDADE DA LIGHT, NO BAIRRO DE REALENGO, XXX RA AP 5.1 |
| | BMO - OBRAS DE URBANIZACAO E INFRAESTRUTURA NA RUA RIO NOVO DO SUL E OUTRAS, NA COMUNIDADE MORADA DOS PITOCOS, NO BAIRRO DE PACIENCIA, NA AREA DA I/SUBI/CGO/3aGO - XIX RA, NA AP 5.3. |



Assinado digitalmente por EDUARDO DA COSTA PAES.
 Autenticado digitalmente por DENISE MENDES DA SILVA.
 Documento Nº: 1145639.8092378-4273 - consulta à autenticidade em <https://acesso.processo.rio/sigaex/public/app/autenticar?n=1145639.8092378-4273>



SMFFPRO202204326V01



Relação dos Subtítulos - Administração Direta / Indireta

| Órgão/Entidade | Descrição |
|--|--|
| 1503 - COORDENADORIA GERAL DE OBRAS | |
| | BMO - OBRAS DE URBANIZACAO E INFRAESTRUTURA NA RUA TRES E OUTRAS, NA COMUNIDADE MANGUEIRAL, EM VILA ALIANCA, NO BAIRRO DE BANGU, XVII R.A. AP 5.1 |
| | BMO - OBRAS DE URBANIZACAO E INFRAESTRUTURA NO BECO DO GUARDA E OUTROS, NA COMUNIDADE CAMINHO DA GUARDA, NO BAIRRO DE SEPETIBA, XIX RA AP 5.3 03 |
| | BMO - OBRAS DE URBANIZACAO NA RUA SUCAN E OUTRAS NA COMUNIDADE DO SANDA, EM BANGU, NA AREA DA I/SUBI/CGO/3a GO - XVII R.A - AP 5.1 |
| | BMO OBRA DE REVITALIZACAO NA RUA DAS ORQUIDEAS E OUTRAS NOS CONJUNTOS DO AMANHA CASINHA NOVA E VILA NOVA CRUZADA NO BAIRRO DA CIDADE DE DEUS |
| | BMO- OBRAS DE PAVIMENTACAO DRENAGEM E SANEAMENTO NNA COMUNIDADE FOICE -JARDIM GUARATIBA,EM GUARATIBA AP5 |
| | CALCADA MARAVILHA NORTE - OBRAS DE REVITALIZACAO DE PASSEIO NA RUA MIRANDA E BRITO E OUTRAS, NO BAIRRO DE IRAJA, NA AREA DA I/SUBI/CGO/1a GO - XIV RA, NA AP 3.3 |
| | CALCADA MARAVILHA NORTE, OBRAS DE REVITALIZACAO DE PASSEIO NA RUA CORDOVIL, NO BAIRRO DE CORDOVIL, NA AREA DA I/SUBI/CGO/1a GO XXXI RA, NA AP 3.5 |
| | CONJUNTO HABITACIONAL ESPERANCA - MARE |
| | CONJUNTO HABITACIONAL PINHEIRO - MARE |
| | CONJUNTO MARAVILHA CACHAMBI - CACHAMBI |
| | CONJUNTO MARAVILHA CONDOMINIOS DA PRACA MAZAGAO - GUADALUPE |
| | CONJUNTO MARAVILHA DA LIGHT - PENHA |
| | CONJUNTO MARAVILHA DA RUA HANIBAL PORTO 501 - IRAJA |
| | CONJUNTO MARAVILHA DEL CASTILHO - DEL CASTILHO |
| | CONJUNTO MARAVILHA FLAMINGO RESIDENCIAL E CONJUNTO MARAVILHA RESIDENCIAL DAS GAIVOTAS - CAMPO GRANDE |
| | CONJUNTO MARAVILHA IAPETEC - RAMOS |
| | CONJUNTO MARAVILHA ICARO III - PACIENCIA |
| | CONJUNTO MARAVILHA MIRATAIA - PECHINCHA |
| | CONJUNTO MARAVILHA MORADA DO MOINHO - CAMPO GRANDE |
| | CONJUNTO MARAVILHA MORADA SANTA CRUZ E CONJUNTO MARAVILHA PARQUE RESIDENCIAL SANTA CRUZ |
| | CONJUNTO MARAVILHA PADRE MIGUEL - PADRE MIGUEL |
| | CONJUNTO MARAVILHA PARQUE GABINAL I AO IV - FREGUESIA |
| | CONJUNTO MARAVILHA PINDORAMA - INHAUMA |
| | CONJUNTO MARAVILHA RESIDENCIAL PEDRO II - VILA ISABEL |



Assinado digitalmente por EDUARDO DA COSTA PAES.
 Autenticado digitalmente por DENISE MENDES DA SILVA.
 Documento Nº: 1145639.8092378-4273 - consulta à autenticidade em <https://acesso.processo.rio/sigaex/public/app/autenticar?n=1145639.8092378-4273>



SMFFPRO202204326V01



Relação dos Subtítulos - Administração Direta / Indireta

| Órgão/Entidade | Descrição |
|--|--|
| 1503 - COORDENADORIA GERAL DE OBRAS | |
| | CONJUNTO MARAVILHA VILA VERDE ALTO SIMAO - VILA ISABEL |
| | CONJUNTO MARAVILHA VILLAGE PAVUNA |
| | CONJUNTOS MARAVILHA AVENIDA BRASIL, 17241, 17267, 17475, 17515, 17575, 17615 - IRAJA |
| | CONJUNTOS MARAVILHA RESIDENCIAL MARIO TRINDADE E JUIZ JORGE ELIEZER ROSA - PILARES |
| | CONSTRUCAO DE 4 ESCOLAS OLIMPICAS COM RETIRADA E REMOCAO PARCIAL DE EQUIPAMENTOS E MATERIAIS DAS ARENAS DO HANDEBOL E AQUATICO BARRA DA TIJUCA AP 4.0 AR XXIV |
| | DESMONTAGEM DA QUADRA DE HANDEBOL E DO PARQUE AQUATICO DO PARQUE OLIMPICO DA BARRA DA TIJUCA AP 4.0 RA XXIV |
| | IMPLANTACAO DO CORREDOR DE BRT - TRANSBRASIL - LOTE 2 - DIVERSOS BAIRROS - AP M |
| | OBRA DE MELHORIAS DO CONJUNTO HABITACIONAL ALMIRANTE PAULO MOREIRA - CAMPO GRANDE |
| | OBRA DE PAVIMENTACAO E DRENAGEM NA AV. JOAO XXIII E OUTRAS NO DISTRITO INDUSTRIAL DE SANTA CRUZ, NO BAIRRO DE SANTA CRUZ, NA AREA DA I/SUBI/CGO 4a G.O. XIX XIX AP 5.3 |
| | OBRA DE RECUPERACAO DA QUADRA DO GREMIO RECREATIVO CACIQUE DE RAMOS - OLARIA |
| | OBRA DE REFORMA NO ESTADIO ITALO DEL CIMA - CAMPO GRANDE RA XVIII AP 5 |
| | OBRA DE SUBSTITUICAO DO PAVIMENTO COM RECUPERACAO ESTRUTURAL DA BASE,MELHORIAS FISICO OPERACIONAIS DO CORREDOR BRT TRANSOESTE LOTE 1,TRECHO TERMINAL ALVORADA AO TUNEL JOSE DE ALENCAR |
| | OBRA SUBST. PAVIMENTO C/ RECUPERACAO ESTRUT.DA BASE C/ MELHORIAS FISICOS OPERACION.NO CORREDOR BRT TRANSOESTE LOTE 2,TRECHO TUNEL PRES.JOSE ALENCAR ATE ATE ESTACAO PINGO DAGUA AP 5.4 RA XXVI |
| | OBRAS DE FRESAGEM, RECAPEAMENTO ASFALTICO E MELHORIAS FISICO OPERACIONAIS NA AV BRASIL, TRECHO REALENGO SANTA CRUZ, NA CIDADE DO RIO DE JANEIRO - RJ |
| | OBRAS DE MELHORIA NOS CONJUNTOS MARAVILHA, DIVERSOS NUMEROS: RUA AMANCIO BEZERRA, RUA JOSE SOMBRA, RUA FERNANDES GUSMAO, RUA JURITI, RUA MANUEL DE FREITAS - IRAJA |
| | OBRAS DE REVITALIZACAO CON. HAB. IAPC E SOLDADO ELIAS DOS SANTOS - CASCADURA |
| | OBRAS DE URBANIZACAO E INFRAESTRUTURA NA PRAÇA AN A MARIA NACINOVIC E RUAS ADJACENTES, NA COMUNIDADE CASTOR DE ANDRADE, EM BANGU, NA AREA DA I/SUBI/CGO/3a GO - XVII AR - AP 5.1. |
| | OBRAS DE URBANIZACAO NA AV. ARROIO FUNDO E OUTRAS, JACAREPAGUA, NA AREA DA I/SUBI/CGO/2a GO, AP 4.1 XVI RA. |
| | OBRAS DOS NOVOS TERMINAIS AO LONGO DO BRT TRANSOESTE: MATO ALTO, MAGARCA, PINGO DAGUA, CURRAL FALSO E SANTA CRUZ. DIVs APs |
| | RESTAURACAO DO PREDIO DO AUTOMOVEL CLUBE DO BRASIL - CENTRO |
| | SERVICOS DE MELHORIAS FISICO OPERACIONAIS DE TRATAMENTO SUPERFICIAL C/ MATERIAL ORIUNDO DE FRESAGEM NA AREA I/SUBI/CGO/4aGO DIVs APs |



Assinado digitalmente por EDUARDO DA COSTA PAES.
 Autenticado digitalmente por DENISE MENDES DA SILVA.
 Documento Nº: 1145639.8092378-4273 - consulta à autenticidade em <https://acesso.processo.rio/sigaex/public/app/autenticar?n=1145639.8092378-4273>



SMFFPRO202204326V01



Relação dos Subtítulos - Administração Direta / Indireta

| Órgão/Entidade | Descrição |
|--|--|
| 1541 - FUNDAÇÃO INSTITUTO DE GEOTECNICA DO MUNICÍPIO DO RIO DE JANEIRO - GEO-RIO | <p>CONTRATAÇÃO DE EMPRESA ESPECIALIZADA EM EXECUÇÃO DE SONDAJENS A TRATO ST PERCUSSÃO SPT SONDAJENS ROTOTATIVAS SR E SONDAJENS MISTAS SM E ELVANTAMENTO E LEVANTAMENTO PALO ALTIMETRICO EM DIVERSOS LOCAIS</p> <p>INTERVENÇÕES URGENTES E PONTUAIS NA AP-2.2 LOCALIZADA NA COORDENAÇÃO REGIONAL SUL</p> <p>INTERVENÇÕES URGENTES E PONTUAIS NAS AP-1 E AP-2.1 LOCALIZADAS NA COORDENAÇÃO REGIONAL SUL</p> <p>INTERVENÇÕES URGENTES E PONTUAIS NAS AP-3.1, AP-3.2, AP-3.4 E AP-3.7</p> <p>INTERVENÇÕES URGENTES E PONTUAIS NAS AP-3.3, AP-3.5 E AP-3.6 LOCALIZADAS NA COORDENAÇÃO REGIONAL NORTE</p> <p>INTERVENÇÕES URGENTES E PONTUAIS NAS AP-4.1 E AP-4.2 LOCALIZADAS NA COORDENAÇÃO REGIONAL OESTE</p> <p>INTERVENÇÕES URGENTES E PONTUAIS NAS AP-5.1, AP-5.2, AP-5.3 E AP-5.4 LOCALIZADAS NA COORDENAÇÃO REGIONAL OESTE</p> <p>OBRAS DE CONT. DE ENCOSTAS, DRENAGEM, SERV. COMPLEMENTARES E DESM. DE BLOCOS DE ROCHA NAS COM. SÃO MIGUEL ARCANJO, MORROS DO URUBU, DOS MINEIROS, ENGENHO DA RAINHA, JURAMENTO E PARQ. MARACA</p> <p>OBRAS DE CONTECAO DE ENCOSTA A JUSANTE DA RUA ITUPUI 143 PARADA DE LUCAS</p> <p>OBRAS DE CONTENCAO DE ENCOSTA E DRENAGEM PLUVIAL NAS COMUNIDADES MORRO DA MATINHA, UNIDOS DE SANTA TERESA, SANTA ALEXANDRINA, PAULA RAMOS, ESCONDIDINHO, PRAZERES, CLARA NUNES E RATO</p> <p>OBRAS DE CONTENCAO DE ENCOSTA EM DIVERSOS LOCAIS DO MRJ - PAC II - FASE 2</p> <p>OBRAS DE CONTENCAO DE ENCOSTA EM DIVERSOS PONTOS DA AUTO ESTRADA GRAJAU JACAREPAGUA ALTURA DO KM 6 FREGUESIA AR XVI AP 4 1</p> <p>OBRAS DE CONTENCAO DE ENCOSTA NA AUTO ESTRADA GRAJAU JACAREPAGUA ALTURA DO KM 3 ENGENHO NOVO AR XIII AP 3 2</p> <p>OBRAS DE CONTENCAO DE ENCOSTA NA COMUNIDADE DA ROCINHA AREA DO LABORIAUX VERTENTE PORTAO VERMELHO</p> <p>OBRAS DE CONTENCAO DE ENCOSTAS DEMOLICAO DE MORADIAS RETIRADA E TRANSPORTE DE RESIDUOS NA RUA MAJOR TORJA MARTINEZ FILHO</p> <p>OBRAS DE CONTENCAO DE ENCOSTAS DRENAGEM E DESMONTE DE BLOCOS NA COMUNIDADE MORRO DA PAZ FREI GASPAR AP 3 5 XI RA</p> <p>OBRAS DE CONTENCAO DE ENCOSTAS DRENAGEM E SERVICOS COMPLEMENTARES NA COMUNIDADE TRAVESSA ANTONINA AP 4 1 XVI RA</p> <p>OBRAS DE CONTENCAO DE ENCOSTAS E DRENAGEM NA COMUNIDADE DO GROTAO RUA LAUDELINO FREIRE PENHA AP 3 5 XI RA</p> <p>OBRAS DE CONTENCAO DE ENCOSTAS E DRENAGEM NA COMUNIDADE SITIO DO PAI JOAO PRACA SECA AP 4 1 XVI RA</p> <p>OBRAS DE CONTENCAO DE ENCOSTAS EM DIVERSOS LOCAIS DA ZONA CENTRO TIJUCA PAC 2 FASE 2</p> <p>OBRAS DE CONTENCAO DE ENCOSTAS EM DIVERSOS LOCAIS JACAREPAGUA ZONA OESTE PAC 2 FASE 2</p> <p>OBRAS DE CONTENCAO DE ENCOSTAS EM DIVERSOS LOCAIS NO COMPLEXO DO ALEMAO E PENHA</p> <p>OBRAS DE CONTENCAO DE ENCOSTAS NO CONDOMINIO RESIDENCIAL VIVENDAS DAS PATATIVAS LOCALIZADO NA ESTRADA DO CAMPINHO N 6891 PACIENCIA XIX AR AP 5 3</p> <p>OBRAS DE CONTENCAO DE ENCOSTAS, DRENAGEM, DESMONTE DE BLOCOS DE ROCHA E SERVICOS COMPLEMENTARES NAS COMUNIDADES VILA MISERIA, TUIUTI, PARQUE CANDELARIA E MORRO DA MANGUEIRA</p> |



Assinado digitalmente por EDUARDO DA COSTA PAES.
 Autenticado digitalmente por DENISE MENDES DA SILVA.
 Documento Nº: 1145639.8092378-4273 - consulta à autenticidade em <https://acesso.processo.rio/sigaex/public/app/autenticar?n=1145639.8092378-4273>



SMFFPRO202204326V01



Relação dos Subtítulos - Administração Direta / Indireta

| Órgão/Entidade | Descrição |
|---|---|
| 1541 - FUNDAÇÃO INSTITUTO DE GEOTECNICA DO MUNICÍPIO DO RIO DE JANEIRO - GEO-RIO | <p>OBRAS DE DRENAGEM E CONTENÇÃO NA COMUNIDADE DO MORRO DO CARACOL AP 3 1 XI RA</p> <p>OBRAS DE INFRA NA RUA CLAUDIO BESSERMAN VIANNA EM FRENTE AOS COND OCEANO PACIFICO E GOLFO DO MEXICO NOVA LAJE ESTAQUEADA DRENAGEM PAVIMENTAÇÃO SINALIZAÇÃO E URBANIZAÇÃO DE TRECHO DA VILA PANAMERICANA</p> |
| 1542 - FUNDAÇÃO INSTITUTO DAS AGUAS DO MUNICÍPIO DO RIO DE JANEIRO - RIO-AGUAS | <p>"OBRA DE DRENAGEM NA RUA CARACARAI E AVENIDA LADARIO - COSMOS - XVIII R.A. - AP 5.2"</p> <p>CANALIZAÇÃO DO RIO CATARINO ENTRE A RUA LIMITES E O DESAGUE NO RIO MARINHO - DEODORO - AP4</p> <p>IMPLANTAÇÃO DA CANALIZAÇÃO DO RIO RAMOS - BONSUCESSO - X RA - AP 3.2</p> <p>IMPLANTAÇÃO DE DRENAGEM NA AVENIDA CONSELHEIRO GALVAO - MERCADO DE MADUREIRA - MADUREIRA - XV RA - AP 3.3</p> <p>IMPLANTAÇÃO DE DRENAGEM NA AVENIDA TEIXEIRA CASTRO - BONSUCESSO - X RA - AP 3.2</p> <p>JARDIM MARAVILHA - PROJETO - GUARATIBA - AP 5.4</p> <p>OBRA DE CANALIZAÇÃO DA VALA QUE ATRAVESSA A RUA COMENDADOR GUERRA, ENTRE A RUA INHUMAI E A RUA AMARAL ORNELAS - PAVUNA - XXV R.A. - AP 3.6</p> <p>OBRAS DE DRENAGEM NA AV PAULO AFONSO - CAMPO GRANDE - XVIII RA - AP 5.2</p> <p>OBRAS DE EXECUÇÃO RESERVATÓRIOS PROFUNDOS HEITOR BELTRAO VISANDO O CONTROLE DE ENCHENTES DA BACIA DO CANAL DO MANGUE - GERENCIAMENTO</p> <p>OBRAS DE MELHORIAS NA REDE DE DRENAGEM DA RUA BER NARDINO LOPES E OUTRAS NA VILA IEDA - CAMPO GRANDE - XVIII RA - AP 5.2</p> <p>OBRAS DE MELHORIAS NA REDE DE DRENAGEM DAS RUAS SAO DAGOBERTO E SAO MENA - REALENGO - XXXIII RA - AP 5.1</p> <p>OBRAS VISANDO O CONTROLE DE ENCHENTES DA BACIA DO CANAL DO MANGUE - VIII RA - AP 2</p> <p>ORÇAMENTO PARTICIPATIVO - SANEAMENTO DO BAIRRO DE SANTA CRUZ - COLETORES TRONCO - SANTA CRUZ - RA XIX AP 5.3</p> <p>PROG RECUP SOCIO AMBIENTAL BACIA DE JACAREPAGUA LOTE 1 B 1C XVI RA AP 4</p> <p>PROGR RECUP AMBIENTAL BACIA JACAREPAGUA LOTE 1 XVI RA AP 4 TRABALHO SOCIO AMBIENTAL</p> <p>PROJETO PARA INTERLIGAÇÃO DO BAIRRO MARAVILHA OESTE-TRABALHO SOCIO AMBIENTAL</p> <p>RECUPERAÇÃO DA DRENAGEM DA ESTRADA DA IRAQUA - 4-3D-1393 - CAMPO GRANDE - XVIII RA - AP 5.2</p> <p>RIO JACARE - EMENDA PARLAMENTAR</p> <p>SANEANDO SANTA CRUZ - OBRAS DE INFRAESTRUTURA NA RUA JOSE FELIPE SOUZA E OUTRAS - COMUNIDADE DO ROLLAS - SANTA CRUZ - XIX RA - AP 5.3</p> <p>SERVIÇO DE GERENCIAMENTO PARA SANEANDO SANTA CRUZ - OBRAS DE INFRAESTRUTURA NA RUA JOSE FELIPE SOUZA E OUTRAS - COMUNIDADE DO ROLLAS - SANTA CRUZ - XIX RA - AP 5.3</p> |



Assinado digitalmente por EDUARDO DA COSTA PAES.
 Autenticado digitalmente por DENISE MENDES DA SILVA.
 Documento Nº: 1145639.8092378-4273 - consulta à autenticidade em <https://acesso.processo.rio/sigaex/public/app/autenticar?n=1145639.8092378-4273>



SMFFPRO202204326V01



Relação dos Subtítulos - Administração Direta / Indireta

| Órgão/Entidade | Descrição |
|---|--|
| 1542 - FUNDAÇÃO INSTITUTO DAS ÁGUAS DO MUNICÍPIO DO RIO DE JANEIRO - RIO-AGUAS | SERVICO DE TRABALHO SOCIO AMBIENTAL PARA SANEANDO SANTA CRUZ - OBRAS DE INFRAESTRUTURA NA RUA JOSE FELIPE SOUZA E OUTRAS - COMUNIDADE DO ROLLAS - SANTA CRUZ - XIX RA - AP 5.3 |
| 1601 - GABINETE DA SECRETARIA MUNICIPAL DE EDUCACAO | CONSTRUCAO DE 08 ESCOLAS DE TURNO UNICO NA E/07 COORDENADORIA REGIONAL DE EDUCACAO - VARIOS BAIROS - AP-04 CONSTRUCAO DE 15 ESCOLAS DE TURNO UNICO NA E/03, E/04, E/05, E/06 COORDENADORIAS REGIONAIS DE EDUCACAO - VARIOS BAIROS - AP-03 CONSTRUCAO DE 22 ESCOLAS DE TURNO UNICO NA E/10 COORDENADORIA REGIONAL DE EDUCACAO VARIOS BAIROSS - AP-05 OBRAS EMERGENCIAIS EM DIVERSAS ESCOLAS - DIVERSOS BAIROS ORCAMENTO PARTICIPATIVO - E.M. JUAN MONTALVO. CONSTRUCAO DE QUADRA COBERTA - TAQUARA 16 RA - AP04 |
| 1651 - EMPRESA MUNICIPAL DE MULTIMEIOS DO RIO DE JANEIRO - MULTIRIO | OBRA DE REFORMA - MULTIRIO - MUNICIPIO |
| 1701 - GABINETE DA SECRETARIA MUNICIPAL DE ASSISTENCIA SOCIAL | OBRAS DE REFORMA, ADEQUACAO E EQUIPAGEM DAS ACADEMIAS INCLUSIVAS DAS PRACAS - GRANITO-ANCHIETA, SERZEDELO CORREIA-COPACABANA, LUIS DE CAMOES-GLORIA, VIENTE QUATRO DE OUTUBRO-INHAUMA OBRAS DE RESTAURACAO PARCIAL E REFORMA COM ADEQUACOES PARA IMPLANTACAO DA URS FLORIANO DE LEMOS - COLONIA JULIANO MOREIRA - CURICICA - JACAREPAGUA - XVI R.A. - AP 4.1 |
| 1801 - GABINETE DA SECRETARIA MUNICIPAL DE SAUDE | AQUISICAO DE EQUIPAMENTOS PARA ESTRUTURACAO DA REDE DE SERVICOS DE ATENCAO BASICA DE SAUDE DO MUNICIPIO DO RIO DE JANEIRO. IMPLANTACAO SISTEMA INFORMACAO PADRONIZADO NO AMBITO ATENDIMENTO HOSPITALAR MATERIAL PERMANENTE DESTINADO AOS NVHS OBRAS DE REFORMA DO TELHADO DO HOSPITAL MATERNIDA DE LEILA DINIZ, AP 4.0. REFORMA ADEQUACAO E MODERNIZACAO DO LABORATORIO DE ENTOMOLOGIA - SAO CRISTOVAO REFORMA E ADEQUACAO FISICA DA CENTRAL DE UBV EM CAMPO GRANDE |
| 1815 - INSTITUTO MUN. DE VIGILANCIA SANITARIA, VIGILANCIA DE ZOOSES E DE INSPECAO AGROPECUARIA | AQUISICAO DE EQUIPAMENTOS DE INFORMATICA PARA ATENDER NECESSIDADES DE UNIDADES DA SUBSECRETARIA DE VIGILANCIA SANITARIA. AQUISICAO DE MATERIAL PERMANENTE - MOBILIARIO E EQUIPAMENTOS - PARA O LABORATORIO A SER CONSTRUIDO NA UJV, MANGUEIRA - AP 1.0. REFORMA ESTRUTURAL DO CENTRO DE CONTROLE DE ZOOSES - AP 5 - SANTA CRUZ |



Assinado digitalmente por EDUARDO DA COSTA PAES.
Autenticado digitalmente por DENISE MENDES DA SILVA.
Documento Nº: 1145639.8092378-4273 - consulta à autenticidade em <https://acesso.processo.rio/sigaex/public/app/autenticar?n=1145639.8092378-4273>



SMFFPRO202204326V01



Relação dos Subtítulos - Administração Direta / Indireta

| Órgão/Entidade | Descrição |
|---|---|
| 2331 - INSTITUTO MUNICIPAL DE URBANISMO PEREIRA PASSOS - IPP | ATUALIZACAO DA BASE CARTOGRAFICA AREAS DE TRANSFORMACAO RECENTE - DIV. APS - MUNICIPIO CENSO DE POPULACAO EM SITUACAO DE RUA - MUNIC IPIO - DIVERSAS APS DIAGNOSTICOS TERRITORIAS E OFOCINAS PARTICIPATIVAS - DIVERSAS APS - MUNICIPIO ESTUDOS E PESQUISAS SOCIODEMOGRAFICAS E DE AMBIENTE URBANO - DIVERSAS APS - MUNICIPIO INDICE DE PROGRESSO SOCIAL PUBLICADO - MUNICIPIO - DIVERSAS APS INVENTARIO DE EMISSOES GEE VERIFICADO - MUNICIPIO - DIVERSAS APS PLANEJAMENTO EDITORIAL E PUBLICACOES DO IPP - MUNICIPIO E DIVERSAS APS POLITICAS PUBLICAS MONITORADAS E AVALIADAS - MINICIPIO - DIVERSAS APS PORTAL REDE DE COMUNIDADE INTEGRDA IMPLANTADO - MUNICIPIO - DIVERSAS APS PROJETO DE MITIGACAO E ADAPTACAO MONITORADO - MUNICIPIO - DIVERSAS APS PROJETO TERRIOTORIO SOCIAL EXPANDIDO - MUNICIPIO -DIVERSAS APS SIURB - ATUALIZADO E MANTIDO - MUNICIPIO - DIVERSAS APS SIURB - BANCO DE DADOS E APLICATIVOS TEMATICOS SETORIAIS - DIVERSAS APS - MUNICIPIO |
| 2401 - GABINETE DA SECRETARIA MUNICIPAL DE MEIO AMBIENTE DA CIDADE | CAPICLIMA CICLOVIA LIGACAO PONTAL VARGENS CORREDOR VERDE INHOAIBA - PEDRA BRANCA PLATAFORMA DE ATIVIDADE AGRICOLA PROJETO DE INTRODUCAO A ECONOMIA CIRCULAR DE ALIMENTOS E RESIDUOS ORGANICOS REDE DE MOBILIDADE POR BICICLETA - AP3 REFLORESTA RIO |
| 2441 - FUNDACAO PARQUES E JARDINS - FPJ | CONSERVACAO E MANUTENCAO DO HORTOS TAQUARA E VARGEM PEQUENA COM PLANTIO DE ARVORES E COBERTURA VEGETAL NAS AREAS PUBLICAS DO MUNICIPIO DO RJ NAS DIVERSAS APS IMPLANTACAO E RECUPERACAO DE GRAMA SINTETICA EM 50 CAMPOS DE FUTEBOL IMPLANTACAO E RECUPERACAO DE PAVIMENTACAO DAS AREAS DE LAZER NAS DIVERSAS APS DO MUNICIPIO DO RJ IMPLEMENTACAO PARQUE DE REALENGO |





Relação dos Subtítulos - Administração Direta / Indireta

| Órgão/Entidade | Descrição |
|---|---|
| 2441 - FUNDAÇÃO PARQUES E JARDINS - FPJ | <p>RECUPERAÇÃO FORNECIMENTO E INSTALAÇÃO DE ALAMBRADO GUARDA CORPO E COBERTURA DE TELA NAS ÁREAS PÚBLICAS DO MUNICÍPIO DO RJ NAS DIVERSAS APS</p> <p>RECUPERAÇÃO FORNECIMENTO E INSTALAÇÃO DE BRINQUEDOS E EQUIPAMENTOS NAS ÁREAS PÚBLICAS DO MUNICÍPIO DO RIO DE JANEIRO NAS DIVERSAS APS</p> |
| 2801 - GABINETE DA SECRETARIA MUNICIPAL DO ENVELHECIMENTO SAUDÁVEL E QUALIDADE DE VIDA | <p>INSTALAÇÃO DE NOVAS ACADEMIAS DA TERCEIRA IDADE (ATI)</p> <p>INTERVENÇÕES EM ÁREAS DE LAZER PARA ATIVIDADES DA TERCEIRA IDADE</p> <p>MANUTENÇÃO DE ACADEMIAS DA TERCEIRA IDADE (ATI) INSTALADAS</p> |
| 2901 - GABINETE DA SECRETARIA MUNICIPAL DE TRANSPORTES | <p>AQUISIÇÃO DE ONIBUS EURO 5 E EURO 6 - CORREDOR TRANSBRASIL</p> <p>AQUISIÇÃO DE ONIBUS EURO 5 E EURO 6 PARA CORREDORES TRANSARIOCA, TRANSOLÍMPICA E TRANSOESTE.</p> <p>OBRA DE CONSTRUÇÃO DE GARAGEM NO BAIRRO DE DEODORO - CORREDOR TRANSBRASIL.</p> <p>OBRAS DE CONSTRUÇÃO DE GARAGENS NOS BAIRROS DE PACIÊNCIA, CASCADURA, RAMOS E CURICICA.</p> <p>REFORMA, ADAPTAÇÃO E AUTOMAÇÃO DE ESTACOES</p> <p>REFORMA, ADAPTAÇÃO E AUTOMAÇÃO DE ESTACOES - CORREDOR TRANSBRASIL.</p> |
| 2951 - COMPANHIA DE ENGENHARIA DE TRAFEGO DO RIO DE JANEIRO - CET-RIO | <p>BOTONEIRAS ELETRÔNICAS SONORAS PARA DEFICIENTES VISUAIS</p> <p>IMPLANTAÇÃO DE SINALIZAÇÃO GRÁFICA DE TRÁFEGO EM ÁREAS ADJACENTES AS UNIDADES DE ENSINO EM DIVERSOS BAIRROS</p> <p>IMPLANTAÇÃO DE SINALIZAÇÃO NOS CORREDORES BR - DIVERSOS BAIRROS</p> <p>IMPLANTAÇÃO DE SINALIZAÇÃO PARA CONEXÕES CICLOVIÁRIAS EM DIVERSOS BAIRROS</p> <p>REVITALIZAÇÃO E NOVOS SINAIS - SINALIZAÇÃO SEMAFÓRICA</p> <p>SINALIZAÇÃO SEMAFÓRICA CAMINHO DA ESCOLA</p> <p>SISTEMA ELETRÔNICO DE DETECÇÃO DE ALTURA PARA VIAS</p> <p>SOFTWARE DE GERENCIAMENTO DE TRÁFEGO, COM ATUALIZAÇÃO, IMPLANTADO</p> |
| 3104 - RECURSOS SOB A SUPERVISÃO DA SECRETARIA MUNICIPAL DE TRANSPORTES | <p>INTEGRALIZAÇÃO DO CAPITAL DA MobiRio</p> |





Relação dos Subtítulos - Administração Direta / Indireta

| Órgão/Entidade | Descrição |
|--|---|
| 3112 - RECURSOS SOB A SUPERVISAO DA SECRETARIA MUNICIPAL DE COORDENACAO GOVERNAMENTAL | INTEGRALIZACAO DO CAPITAL DA CDURP |
| 3201 - GABINETE DA SECRETARIA MUNICIPAL DE HABITACAO | REMIRIO - PROJETO DE REGENERACAO URBANA INTEGRADA - ESTACIO - III RA - AP1 |
| 3202 - FUNDO MUNICIPAL DE HABITACAO - FMH | <p>APOIO FINANCEIRO POPULACIONAL DIVERSOS</p> <p>COMPLEMENTACAO DAS OBRAS DE URBANIZACAO NO JARDIM DO AMANHA - PRO-MORADIA 2009</p> <p>CONSTRUCAO DE EMPREENDIMENTO HABITACIONAL DE INTERESSE SOCIAL, EM PROPRIO MUNICIPAL, SITUADO NA RUA FREI CANECA N 511 - ESTACIO - III RA - AP 1</p> <p>CONSTRUCAO DE UNIDADES HABITACIONAIS E COMPLEMENTACAO DE URBANIZACAO E REFORMA DE QUADRA/CENTRO COMUNITARIO-CHAPEU-MANGUEIRA-LEME-V RA-AP 2</p> <p>CONTRUCAO DE UNIDADES HABITACIONAIS NA AV MANUEL CALDEIRA DE ALVARENGA - JAMBALAIÁ - CAMPO GRANDE - XVIII RA - AP 5</p> <p>CONTRUCAO DE UNIDADES HABITACIONAIS NA RUA VISCONDE DE NITEROI N 1246 - ANTIGO IBGE - MANGUEIRA - VII RA - AP 1</p> <p>CONTRUCAO DE UNIDADES HABITACIONAIS NA RUA VISCONDE DE NITEROI N 448 e 406 fundos - ANTIGO LANIFICIO - MANGUEIRA - VII RA - AP 1</p> <p>CONTRUCAO DE UNIDADES HABITACIONAIS NA RUA VISCONDE DE NITEROI N 458 - ANTIGO MIN FAZENDA - MANGUEIRA - VII RA - AP 1</p> <p>GERENCIAMENTO DE PROJETOS, OBRAS E TRABALHO TECNICO SOCIAL - URBANIZACAO INTEGRADA - DIVERSOS - DIV RA - AP DIV</p> <p>OBRAS DE INFRAESTRUTURA, URBANIZACAO CONDOMINIO DAS GARCAS - BANGU - XVII RA - AP5</p> <p>OBRAS DE INFRAESTRUTURA, URBANIZACAO E REFORMA DE EQUIPAMENTOS NO CENTRO SOCIAL UNIAO DE COSTA BARROS - COMUNIDADE LAGARTIXA - COSTA BARROS - XXV RA - AP3</p> <p>OBRAS DE INFRAESTRUTURA, URBANIZACAO FAVELA MERINGUAVA - TAQUARA - XVI RA - AP4</p> <p>OBRAS DE INFRAESTRUTURA, URBANIZACAO FAVELA PICA PAU -TAQUARA - XVI RA - AP4</p> <p>OBRAS DE INFRAESTRUTURA, URBANIZACAO FAVELA SANTA MAURA - JACAREPAGUA - XVI RA - AP4</p> <p>OBRAS DE INFRAESTRUTURA, URBANIZACAO LADEIRA DA REUNIAO - CAXANGA - MORRO DA REUNIAO - TANQUE -XVI RA - AP4</p> <p>OBRAS DE REQUALIFICACAO URBANA NO CONJUNTO HABITACIONAL E RECUPERACAO DO PARQUE LINEAR - PARQUE CIDADE NOVA - PAVUNA - XXV RA - AP 3</p> <p>OBRAS DE URBANIZACAO EM PRACA NA AVENIDA COMANDANTE GUARANY S - JACAREPAGUA - XVI RA - AP4</p> <p>PAC - URBANIZACAO - CHAPADAO/CHICO MENDES - OBRA TRONCO COLETOR</p> <p>PRODUCAO HABITACIONAL E URBANIZACAO - PARQUE EVEREST - INHAUMA - XII RA - AP3</p> <p>PROJETO URBANISTICO E DE INFRAESTRUTURA CONJ FAVELAS PQ REAL E MURUNDU (FAVELA DO 77) E PQ DAS MANGUEIRAS-DIVERSOS-XVII RA-AP5</p> |





Relação dos Subtítulos - Administração Direta / Indireta

| Órgão/Entidade | Descrição |
|--|---|
| 3202 - FUNDO MUNICIPAL DE HABITACAO - FMH | |
| | REFORMA DE CAMPO DE FUTEBOL COM GRAMA SINTETICA - COSTA BARROS - XXV RA - AP3 |
| | REGULARIZACAO FUNDIARIA - AREAL - PRO-MORADIA 2008 - AP 5 - GUARATIBA |
| | REGULARIZACAO FUNDIARIA - BARREIRA DO VASCO - PROAP III - AP1 - SAO CRISTOVAO |
| | REGULARIZACAO FUNDIARIA - PARQUE ALEGRIA - PRO-MORADIA 2008 - AP 1 - CAJU |
| | REGULARIZACAO FUNDIARIA - VILA ESPERANCA - PRO-MORADIA 2008 - AP 3 - IRAJA |
| | REGULARIZACAO FUNDIARIA - VILA JOAO LOPES - PRO-MORADIA 2008 - AP 5 REALENGO |
| | REGULARIZACAO FUNDIARIA - VILA RICA DE IRAJA - PRO-MORADIA 2008 - AP 3 - IRAJA |
| | REGULARIZACAO FUNDIARIA AZEVEDO LIMA/SANTOS RODRIGUES - PRO-MORADIA 2008 - AP 1 - RIO COMPRIDO |
| | REGULARIZACAO FUNDIARIA CHAPEU MANGUEIRA - BABILONIA - PRO-MORADIA 2009 |
| | REGULARIZACAO FUNDIARIA JARDIM DO AMANHA - PRO-MORADIA 2009 |
| | REGULARIZACAO FUNDIARIA MORRO DA COROA - PRO-MORADIA 2009 |
| | REGULARIZACAO FUNDIARIA NOVA BRASILIA COMPLEXO DO ALEMAO AP III RA XI |
| | REGULARIZACAO FUNDIARIA NOVA DIVINEIA - PRO-MORADIA - AP 2 - GRAJAU |
| | REGULARIZACAO FUNDIARIA SAO CARLOS - PRO-MORADIA - AP 1 - ESTACIO |
| | REGULARIZACAO FUNDIARIA TIJUQUINHA |
| | REGULARIZACAO URBANISTICA E FUNDIARIA DO CAMPO DE OLARIA E CAMPO DE DEODORO - VILA MILITAR E DEODORO - XXXIII RA - AP5 |
| | REQUALIFICACAO DE PRACAS E EQUIPAMENTOS NO MUNICIPIO DO RIO DE JANEIRO - DIVERSOS - RA DIV - AP DIV |
| | REVIVER CENTRO - REQUALIFICACAO HABITACIONAL - CONSTRUCAO DE HABITACAO DE INTERESSE SOCIAL NA AREA CENTRAL - AP1 |
| | SERVICOS DE APOIO E MONITORAMENTO DE POLITICAS HABITACIONAIS - DIVERSOS - DIV RA - AP DIV |
| | SERVICOS TECNICOS DE ENGENHARIA E ARQUITETURA PARA APOIO NO GERENCIAMENTO DE REGULARIZACAO URBANISTICA E FUNDIARIA - DIVERSOS - DIV RA - AP DIV |
| | SERVICOS TECNICOS DE ENGENHARIA E ARQUITETURA PARA REGULARIZACAO URBANISTICA E FUNDIARIA - DIVERSOS - DIV RA - AP DIV |
| | TRABALHO SOCIAL COLONIA JULIANO MOREIRA - PRO-MORADIA 2009 |
| | TRABALHO SOCIAL NO JARDIM DO AMANHA- PRO-MORADIA |
| | TRABALHO TECNICO SOCIAL - CASA VERDE E AMARELA - CONDOMINIO ITALIA D INCAU - TOMAS COELHO - XII RA - AP 3 |
| | TRABALHO TECNICO SOCIAL - CASA VERDE E AMARELA - CONDOMINIO JADE - SANTA CRUZ - XIX RA - AP 5 |
| | TRABALHO TECNICO SOCIAL - CASA VERDE E AMARELA - CONDOMINIO PARK AGATA - SANTA CRUZ - XIX RA - AP 5 |





Relação dos Subtítulos - Administração Direta / Indireta

| Órgão/Entidade | Descrição |
|--|---|
| 3202 - FUNDO MUNICIPAL DE HABITACAO - FMH | |
| | TRABALHO TECNICO SOCIAL - CASA VERDE E AMARELA - CONDOMINIO PARK AMETISTA - SANTA CRUZ - XIX RA - AP 5 |
| | TRABALHO TECNICO SOCIAL - CASA VERDE E AMARELA - CONDOMINIO PARK ONIX - SANTA CRUZ - XIX RA - AP 5 |
| | TRABALHO TECNICO SOCIAL - CASA VERDE E AMARELA - CONDOMINIO PARK SAFIRA - SANTA CRUZ - AP 5 |
| | TRABALHO TECNICO SOCIAL - CASA VERDE E AMARELA - CONDOMINIO PARK TOPAZIO - SANTA CRUZ - XIX RA - AP 5 |
| | TRABALHO TECNICO SOCIAL - CASA VERDE E AMARELA - CONDOMINIO PORTO BELO - SANTA CRUZ - XIX RA - AP 5 |
| | TRABALHO TECNICO SOCIAL - CASA VERDE E AMARELA - CONDOMINIO PORTO FINO - SANTA CRUZ - XIX RA - AP 5 |
| | TRABALHO TECNICO SOCIAL - CASA VERDE E AMARELA - CONDOMINIO PORTO SEGURO - SANTA CRUZ - XIX RA - AP 5 |
| | TRABALHO TECNICO SOCIAL - CASA VERDE E AMARELA - CONDOMINIO TASSO BLASSO BRAGA - SANTA CRUZ - XIX RA - AP 5 |
| | TRABALHO TECNICO SOCIAL - CASA VERDE E AMARELA - CONDOMINIO TASSO BLASSO PORTO - SANTA CRUZ - XIX RA - AP 5 |
| | TRABALHO TECNICO SOCIAL - CASA VERDE E AMARELA - CONDOMINIO TASSO BLASSO QUELUZ - SANTA CRUZ - XIX RA - AP 5 |
| | TRABALHO TECNICO SOCIAL - CASA VERDE E AMARELA - CONDOMINIO TASSO BLASSO SABOIA - SANTA CRUZ - XIX RA - AP 5 |
| | TRABALHO TECNICO SOCIAL - CASA VERDE E AMARELA - CONDOMINIO TASSO BLASSO SERPA - SANTA CRUZ - XIX RA - AP 5 |
| | TRABALHO TECNICO SOCIAL - CASA VERDE E AMARELA - CONDOMINIO TASSO BLASSO VISEU - SANTA CRUZ - XIX RA - AP 5 |
| | TRABALHO TECNICO SOCIAL - CASA VERDE E AMARELA - CONDOMINIO VILA CARIOCA I - ANIL - XVI RA - AP 4 |
| | TRABALHO TECNICO SOCIAL - CASA VERDE E AMARELA - CONDOMINIO VILA CARIOCA II - ANIL - XVI RA - AP 4 |
| | TRABALHO TECNICO SOCIAL - CASA VERDE E AMARELA - CONDOMINIO VILA CARIOCA III - ANIL - XVI RA - AP 4 |
| | TRABALHO TECNICO SOCIAL - CASA VERDE E AMARELA - CONDOMINIO VILA CARIOCA IV - ANIL - XVI RA - AP 4 |
| | TRABALHO TECNICO SOCIAL - CASA VERDE E AMARELA - CONDOMINIO VILA CARIOCA V - ANIL - XVI RA - AP 4 |
| | TRABALHO TECNICO SOCIAL - CASA VERDE E AMARELA - CONDOMINIO VILA CARIOCA VI - ANIL - XVI RA - AP 4 |
| | TRABALHO TECNICO SOCIAL - CASA VERDE E AMARELA - CONDOMINIO VIVENDA DAS COLEIRINHAS - PACIENCIA - XIX RA - AP 5 |
| | TRABALHO TECNICO SOCIAL - CASA VERDE E AMARELA - CONDOMINIO VIVENDA DAS COTOVIAS - PACIENCIA - XIX RA - AP 5 |
| | TRABALHO TECNICO SOCIAL - CASA VERDE E AMARELA - CONDOMINIO VIVENDA DOS COLIBRIS - COSMOS - XVIII RA - AP 5 |
| | TRABALHO TECNICO-SOCIAL - MCMV - CONDOMINIO GAIVOTAS |
| | TRABALHO TECNICO-SOCIAL - MCMV - CONDOMINIO MIKONOS |
| | TRABALHO TECNICO-SOCIAL - MCMV - CONDOMINIO PACUARE I |
| | TRABALHO TECNICO-SOCIAL - MCMV - CONDOMINIO PACUARE II |
| | TRABALHO TECNICO-SOCIAL - MCMV - CONDOMINIO PARQUE CARIOCA I |



Assinado digitalmente por EDUARDO DA COSTA PAES.
 Autenticado digitalmente por DENISE MENDES DA SILVA.
 Documento Nº: 1145639.8092378-4273 - consulta à autenticidade em <https://acesso.processo.rio/sigaex/public/app/autenticar?n=1145639.8092378-4273>



Relação dos Subtítulos - Administração Direta / Indireta

| Órgão/Entidade | Descrição |
|--|--|
| 3202 - FUNDO MUNICIPAL DE HABITACAO - FMH | TRABALHO TECNICO-SOCIAL - MCMV - CONDOMINIO PARQUE CARIOCA II TRABALHO TECNICO-SOCIAL - MCMV - CONDOMINIO PARQUE CARIOCA III TRABALHO TECNICO-SOCIAL - MCMV - CONDOMINIO PARQUE CARIOCA IV TRABALHO TECNICO-SOCIAL - MCMV - CONDOMINIO PINTASSILGOS TRABALHO TECNICO-SOCIAL - MCMV - CONDOMINIO DELLOS TRABALHO TECNICO-SOCIAL - MCMV - CONDOMINIO GARCAS TRABALHO TECNICO-SOCIAL - MCMV - CONDOMINIO SANTORINI URBANIZACAO INTEGRADA DE ASSENTAMENTOS POPULARES - PROAP IV - DIV RA - AP DIV |
| 3203 - FUNDO MUNICIPAL DE HABITACAO DE INTERESSE SOCIAL - FMHIS | REGULARIZACAO FUNDIARIA - TIJUCA - FNHIS |
| 3901 - GABINETE DA SECRETARIA MUNICIPAL DE ORDEM PUBLICA | IMPLANTACAO E MANUTENCAO DE PROGRAMAS DE PREVENCAO E COMBATE AO CRIME |
| 3931 - GUARDA MUNICIPAL DO RIO DE JANEIRO - GM-RIO | AQUISICAO DE EQUIPAMENTOS DESTINADOS AO PATRULHAMENTO DA CIDADE E AS ATIVIDADES DE ATENDIMENTO A POPULACAO RECUPERACAO DAS INSTALACOES FISICAS DA GUARDA MUNICIPAL DO RIO DE JANEIRO GMRIO |
| 4301 - SUBSECRETARIA DE ENGENHARIA E CONSERVACAO | GERENCIAMENTO TECNICO OPERACAO ASFALTO LISO MANUTENCAO DE PAVIMENTOS DE PASSEIO EM CONCRETEO NAS AREAS DAS AP 3 MANUTENCAO DE PAVIMENTOS DE PASSEIO EM CONCRETEO NAS AREAS DAS AP 4 MANUTENCAO DE PAVIMENTOS DE PASSEIO EM CONCRETEO NAS AREAS DAS AP 5 MANUTENCAO DE PAVIMENTOS DE PASSEIO EM CONCRETEO NAS AREAS DAS APS 1 E 2 OPERACAO ASFALTO LISO AP 1 E 2 OPERACAO ASFALTO LISO AP 3 OPERACAO ASFALTO LISO AP 4 OPERACAO ASFALTO LISO AP 5 REFORMA DE 27 GERENCIAS DE CONSERVACAO |



Assinado digitalmente por EDUARDO DA COSTA PAES.
 Autenticado digitalmente por DENISE MENDES DA SILVA.
 Documento Nº: 1145639.8092378-4273 - consulta à autenticidade em <https://acesso.processo.rio/sigaex/public/app/autenticar?n=1145639.8092378-4273>



SMFFPRO202204326V01



Relação dos Subtítulos - Administração Direta / Indireta

| Órgão/Entidade | Descrição |
|---|---|
| 4351 - COMPANHIA MUNICIPAL DE LIMPEZA URBANA - COMLURB | <p>AREAS DE TRANSBORDO TRIAGEM RECICLAGEM E RESERVACAO TEMPORARIA DE RESIDUOS DA CONTRUCAO CIVIL</p> <p>CONSTRUCAO DE 2 PREDIOS PAVIMENTOS PARA ATENDER DIVISAO MUDA</p> <p>INSTALACAO DE ATERRO DE INERTES</p> <p>ITENSIFICAR SERVICO DE COLETA PROGRAMADA REALIZADA SEGUNDO A LEI N 3273 DE 2021</p> <p>MALHA DE PONTOS DE ENTREGA VOLUNTARIA DE RCC ECOPONTOS NA CIDADE</p> <p>OBRAS E ADEQUACAO E AMPLIACAO</p> <p>SISTEMA DE COLETA DE ENTULHO A GRANEL COM BIG BAGSNO SERVICO DE COLETA PROGRAMADA DE RCC</p> |
| 4501 - GABINETE DA SECRETARIA MUNICIPAL DE COORDENACAO GOVERNAMENTAL | <p>DESAPROPRIACAO ANTONIO LAGE (ARMAZEM CULTURAL DAS ARTES)</p> <p>REQUALIFICACAO DO SISTEMA BRT - TERMINAL GENTILEZA - TIG</p> |
| 5401 - GABINETE DA SECRETARIA ESPECIAL DE AÇAO COMUNITARIA | <p>MELHORIAS HABITACIONAIS - CASA CARIOCA- PROGRAMA FAVELAS E COMUNIDADES- GERENCIAMENTO E SUPERVISIONAMENTO DAS INTERVENCOES NO AMBITO DO PROJETO CASA CARIOCA</p> <p>MELHORIAS HABITACIONAIS - PROGRAMA FAVELA COM DIGNIDADE- CASA CARIOCA - OBRAS-</p> |



Assinado digitalmente por EDUARDO DA COSTA PAES.
 Autenticado digitalmente por DENISE MENDES DA SILVA.
 Documento Nº: 1145639.8092378-4273 - consulta à autenticidade em <https://acesso.processo.rio/sigaex/public/app/autenticar?n=1145639.8092378-4273>



SMFFPRO202204326V01

DEMONSTRATIVO COM A PROJEÇÃO DA RELAÇÃO ENTRE AS DESPESAS CORRENTES E RECEITAS CORRENTES



Assinado digitalmente por EDUARDO DA COSTA PAES.
Autenticado digitalmente por DENISE MENDES DA SILVA.
Documento Nº: 1145639.8092378-4273 - consulta à autenticidade em
<https://acesso.processo.rio/sigaex/public/app/autenticar?n=1145639.8092378-4273>



SMFPRO202204326V01



Assinado digitalmente por EDUARDO DA COSTA PAES.
Autenticado digitalmente por DENISE MENDES DA SILVA.
Documento Nº: 1145639.8092378-4273 - consulta à autenticidade em
<https://acesso.processo.rio/sigaex/public/app/autenticar?n=1145639.8092378-4273>



SMFPRO202204326V01





DEMONSTRATIVO COM A PROJEÇÃO DA RELAÇÃO ENTRE AS DESPESAS CORRENTES E RECEITAS CORRENTES
(Inc. XVIII do §1º do art. 9º, da Lei nº 7.475/2022)

| | R\$ 1 |
|--|-----------------------|
| DESCRIÇÃO | VALOR |
| DESPESAS CORRENTES | 37.675.624.219 |
| RECEITAS CORRENTES | 39.762.554.222 |
| % DESPESAS CORRENTES / RECEITAS CORRENTES | 94,75% |



Assinado digitalmente por EDUARDO DA COSTA PAES.
Autenticado digitalmente por DENISE MENDES DA SILVA.
Documento Nº: 1145639.8092378-4273 - consulta à autenticidade em <https://acesso.processo.rio/sigaex/public/app/autenticar?n=1145639.8092378-4273>



SMFFPRO202204326V01



Assinado digitalmente por EDUARDO DA COSTA PAES.
Autenticado digitalmente por DENISE MENDES DA SILVA.
Documento Nº: 1145639.8092378-4273 - consulta à autenticidade em <https://acesso.processo.rio/sigaex/public/app/autenticar?n=1145639.8092378-4273>



SMFFPRO202204326V01