

ANEXO I

1	Endereço: Rua Intendente Costa Pinto, s/n – Barra da Tijuca Descrição: Lote 368 do PAL 7697 com 397,50m ²
2	Endereço: Rua Intendente Costa Pinto, s/n – Barra da Tijuca Descrição: Lote 369 do PAL 7697 com 382,50m ²
3	Endereço: Rua Intendente Costa Pinto, s/n – Barra da Tijuca Descrição: Lote 370 do PAL 7697 com 367,00m ²
4	Endereço: Rua Intendente Costa Pinto, s/n – Barra da Tijuca Descrição: Lote 371 do PAL 7697 com 444,00m ²
5	Endereço: Rua Intendente Costa Pinto, s/n – Barra da Tijuca Descrição: Lote 372 A do PAL 7697 com 331,50m ²
6	Endereço: Rua Intendente Costa Pinto, s/n – Barra da Tijuca Descrição: Lote 372 B do PAL 7697 com 405,00m ²
7	Endereço: Estrada do Pontal s/nº (próximo ao 3833) – Recreio dos Bandeirantes Descrição: Lote da Quadra III do PAL 48.470 com 8.732,13m ²
8	Endereço: Rua Bambina, 37 – Botafogo Descrição: Área de terreno com 3.643,00m ²

09	Endereço: Rua Silvia Pozzano, s/nº (junto ao nº 615) – Recreio dos Bandeirantes Descrição: Lote do PAL 46.800 com 3.099,06m ²
10	Endereço: Av. Jorge Curi, s/nº – Barra da Tijuca Descrição: Lote do PAL 47.103 com 13.276,22m ²
11	Endereço: Av. Pastor Martin Luther King, s/nº – Irajá Descrição: Lote do PAL 47.411 com 2.000,00m ²
12	Endereço: Av. Pastor Martin Luther King, s/nº – Irajá Descrição: Lote do PAL 47.411 com 2.000,00m ²
13	Endereço: Av. Pastor Martin Luther King, s/nº – Irajá Descrição: Lote do PAL 47.910 com 2.000,00m ²
14	Endereço: Av. Octávio Dupont, s/nº – Barra da Tijuca Descrição: Área do PAL 49.686 com 4.109,29m ²
15	Endereço: Estrada dos Bandeirantes, nº 14.951 – Vargem Pequena Descrição: Área do PAL 47.694 com 6.198,76m ²
16	Endereço: Rua Mundo Novo, próximo ao nº 721 – Botafogo Descrição: Lote do PAL 47.152 com 2.000,00m ²

17	Endereço: Av. Aldemir Martins, s/n° – Recreio dos Bandeirantes Descrição: Lote 3 do PAL 37.427 com 1.702,73m ²
18	Endereço: Rua Franz Weissman, s/n° – Jacarepaguá Descrição: Lote do PAL 47.481 com 1.668,75m ²
19	Endereço: Estrada do Engenho D'água, junto ao 1401 – Jacarepaguá Descrição: Lote do PAL 48.487 com 2.000,00m ²
20	Endereço: Rua Geógrafo Milton Santos, s/n° – Santo Cristo Descrição: Lote do PAL 49.625 com 3.978,51m ²
21	Endereço: Via 1 do PAA 10.643/PAL 41.955, L8QA - Jacarepaguá Descrição: Lote 08 da Quadra A do PAL 41.955 com 2.000,25m ²
22	Endereço: Via 1 do PAA 10.643/ PAL 41.955, L10QA - Jacarepaguá Descrição: Lote 10 da Quadra A do PAL 41.955 com 3.020,59m ²
23	Endereço: Via 1 do PAA 10.643/ PAL 41.955, L13QA - Jacarepaguá Descrição: Lote 13 da Quadra A do PAL 41.955 com 3.488,80m ²
24	Endereço: Av. Comandante Guarany, L17QA - Jacarepaguá Descrição: Lote 17 da Quadra A do PAL 41.955 com 10.725,00m ²

25	Endereço: Av. das Américas, s/nº – Barra da Tijuca Descrição: Área do PAL 37.382 com 2.539,25 m ²
26	Endereço: Avenida Afonso de Taunay, Lote 3 do PAL 36.014 – Barra da Tijuca Descrição: Lote 3 do PAL 36.014 com 872,51m ²
27	Endereço: Avenida Afonso de Taunay, s/nº, Lote 1 do PAL 36.014 - Barra da Tijuca Descrição: Lote 1 do PAL 36.014 com 1.078,00m ²
28	Endereço: Avenida Ayrton Senna, nº 2001 – Barra da Tijuca Descrição: Área H do PAL 31.418 com 51.000,00m ²
29	Endereço: Avenida das Américas, s/n – Barra da Tijuca Descrição: Lote do PAL 49.301 com 4.516,75m ²
30	Endereço: Avenida Ayrton Senna, s/nº – Barra da Tijuca Descrição: Lote do PAL 49.384 com 5.579,88m ²
31	Endereço: Rua Osório Duque Estrada, 88 – Gávea Descrição: Lote 6 do PAL 26.428 com 4.361,13m ²
32	Endereço: Rua Laura Teles, s/nº – Jacarepaguá Descrição: Lote 2 do PAL 41.993 com 2.002,02m ²

33	Endereço: Rua Joaquim Silva, 52 – Centro Descrição: Área de terreno com 195,05m ²
34	Endereço: Estrada dos Bandeirantes, s/nº – Jacarepaguá Descrição: Lote do PAL 47.972 com 16.992,24m ²
35	Endereço: Rua Frei Caneca, nº 382, 384 e 386 e Rua Heitor Carrilho nº 181 - Estácio Descrição: Área estimada em 482,91m ²
36	Endereço: Rua Jardim Botânico, nº 187 – Jardim Botânico Descrição: Área de terreno com 334,87m ²
37	Endereço: Rua do Lavradio, nº 165 – Centro Descrição: Área de terreno com 264,50m ²
38	Endereço: Imóvel situado entre as ruas Odilon Martins de Andrade, Maurício da Costa Faria e Antônia Baptista Bittencourt – Recreio dos Bandeirantes Descrição: Lote 02 do PAL 42.176 com 5.376,24m ²
39	Endereço: Rua Beatriz Larragoiti Lucas, s/n – Cidade Nova Descrição: Área de terreno com 1.916,75m ²

40	Endereço: Estrada Coronel Pedro Corrêa, s/nº - Jacarepaguá Descrição: Área de terreno com 1.943,96m ²
41	Endereço: Avenida Segal, s/nº – Del Castilho Descrição: Área de terreno com 1.700,40 m ²
42	Endereço: Rua do Livramento, 94 - Gamboa Descrição: Área de terreno com 129,71m ²
43	Endereço: Eduardo Leite, s/nº - Campo Grande Descrição: Lote do PAL 37.583 com 3.166,34m ²
44	Endereço: Estrada do Joá, Lotes 673 a 678– Barra da Tijuca Descrição: Quadra 22 do PAL 7697/PAA 3784 com 3.000,00m ²
45	Endereço: Rua Gago Coutinho, 52 – Laranjeiras Descrição: Área de terreno com 2.531,75m ²
46	Endereço: Rua Helena Miranda, s/n – Recreio dos Bandeirantes Descrição: Lote do PAL 34.291 com 2.409,04m ²
47	Endereço: Av. Dom Hélder Câmara, s/n – Engenho Novo Descrição: Área de terreno com 2.000,01m ²

48	<p>Endereço: Av. Guiomar de Novaes, s/nº (Área R-5 do PAL 34.291) – Recreio dos Bandeirantes</p> <p>Descrição: Área R-5 do PAL 34.291 com 3.349,44 m²</p>
-----------	--

ANEXO II

ITENS 1 a 6

REF.: RUA INTENDENTE COSTA PINTO, LOTES 368, 369, 370, 371, 372A E 372B DO PAL 7697 - BARRA DA TIJUCA

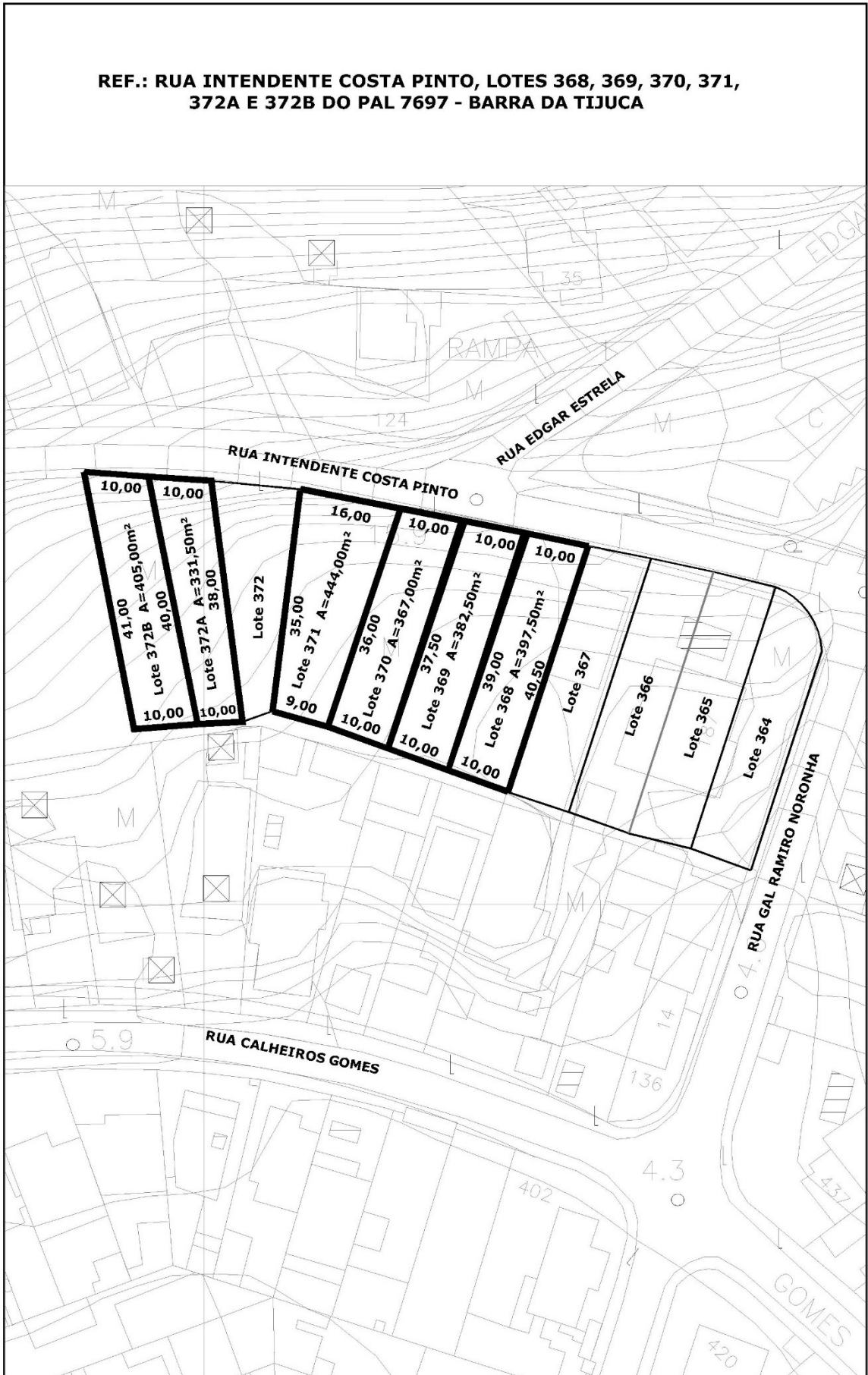

ITEM 7

**REF.: ESTRADA DO PONTAL, PROXIMO AO N° 3833
(LOTE DA QUADRA III DO PAL 48470) - RECREIO DOS BANDEIRANTES**

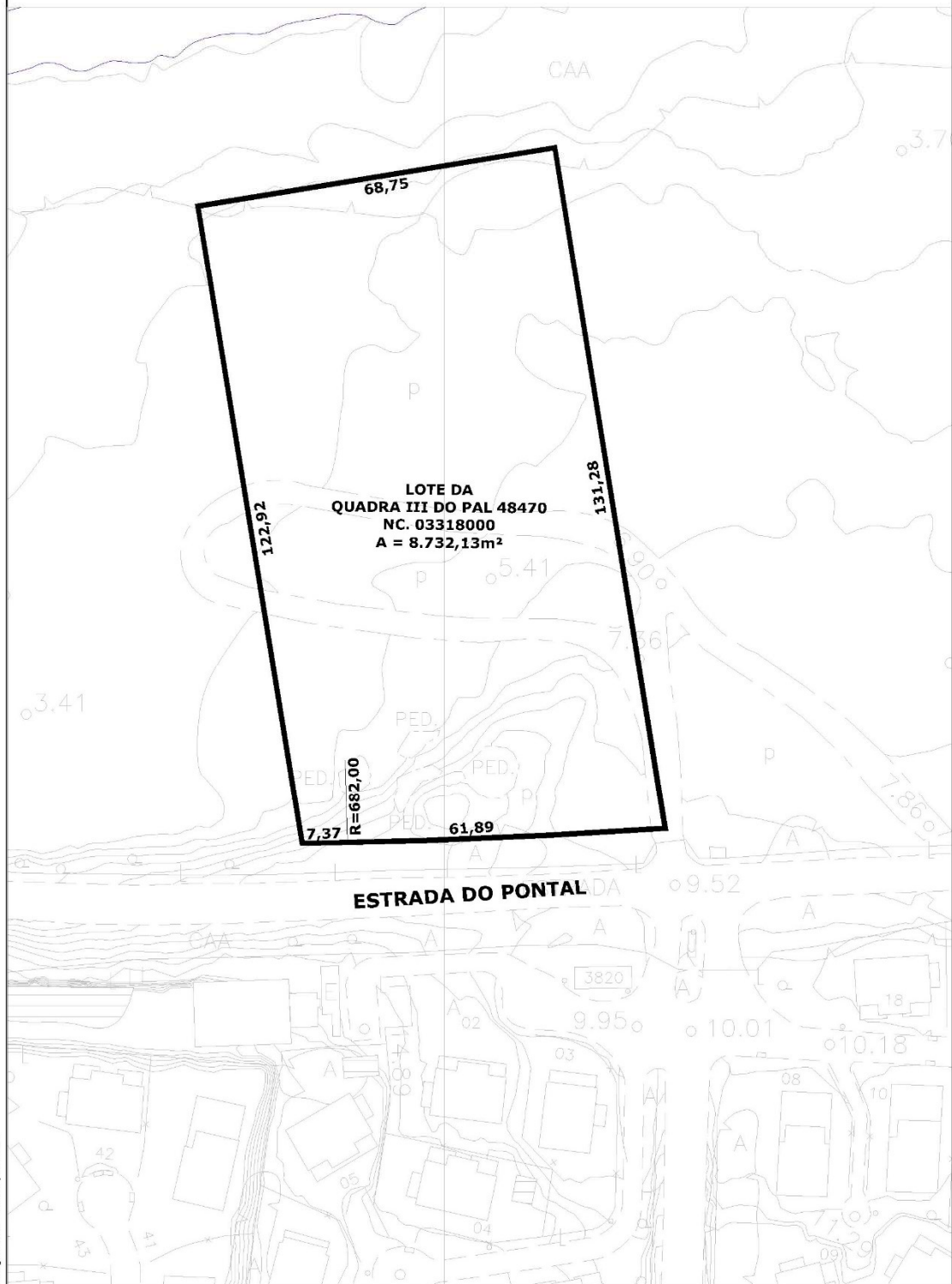

ITEM 8

REF.: RUA BAMBINA Nº37 - BOTAFOGO



CROQUI CAT - 2021 / 0111A

ITEM 9

REF.: RUA SILVIA POZZANO, JUNTO AO Nº 615
(LOTE DO PAL 46800) - RECREIO DOS BANDEIRANTES

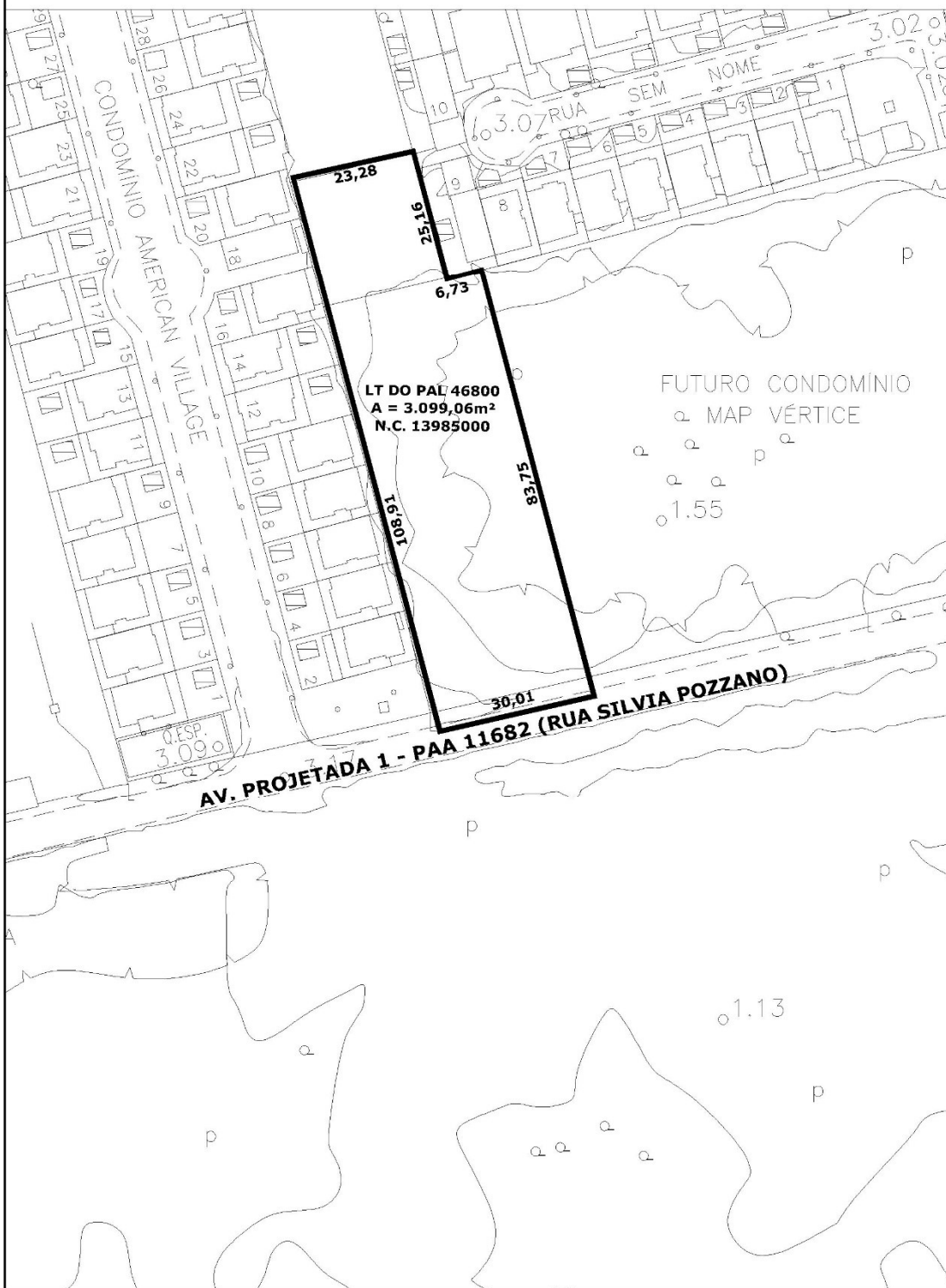

ITEM 10

**REF.: AVENIDA JORGE CURI, LOTE DO PAL 47.103
BARRA DA TIJUCA**

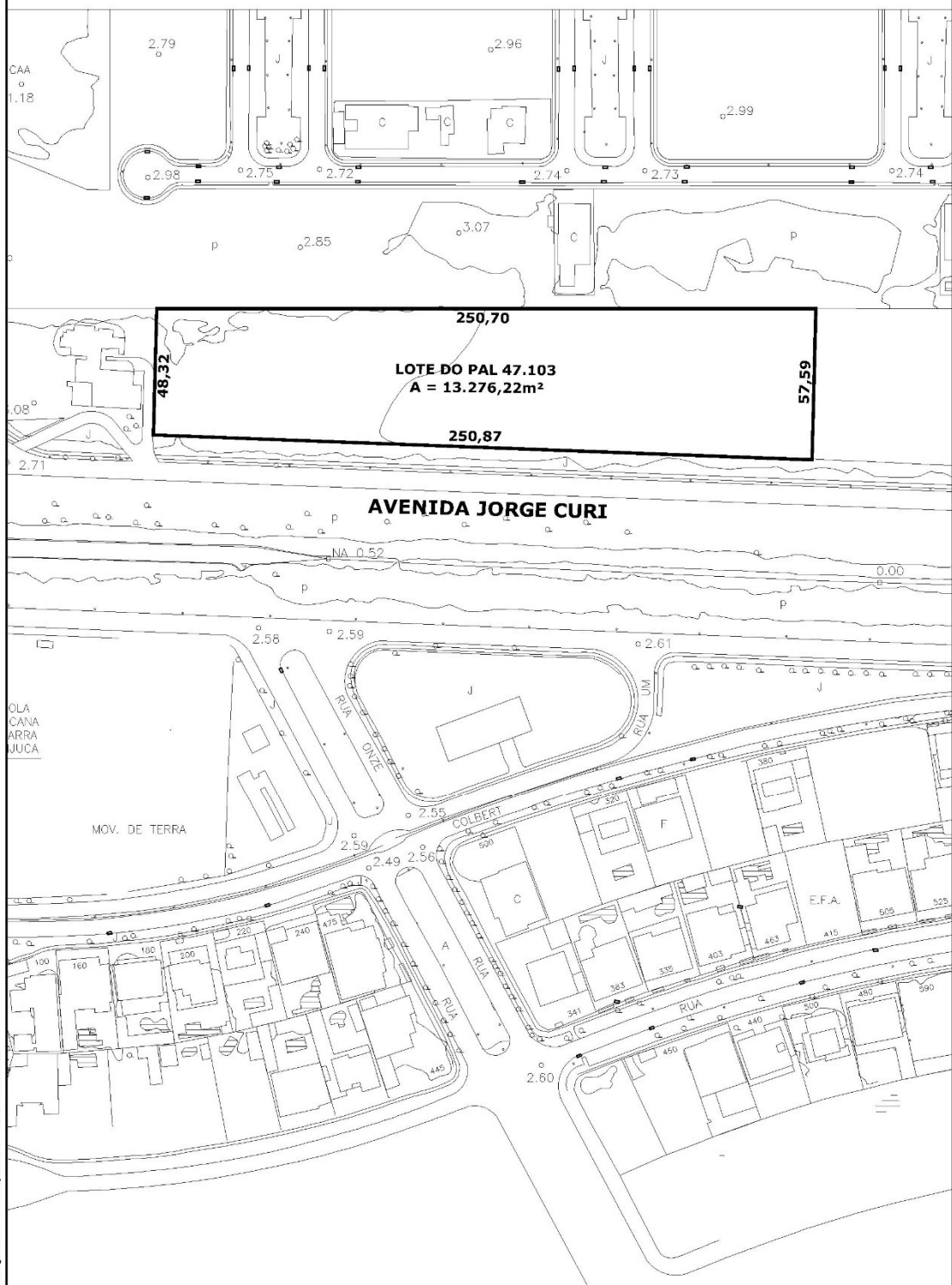

CROQUI CAT - 2021/0111G ESCALA 1:2000

ITENS 11, 12 e 13

REF.: AV.PASTOR MARTIN LUTHER KING JUNIOR,S/N° LOTES DO
PAL 47.411 E PAL 47.910- IRAJÁ

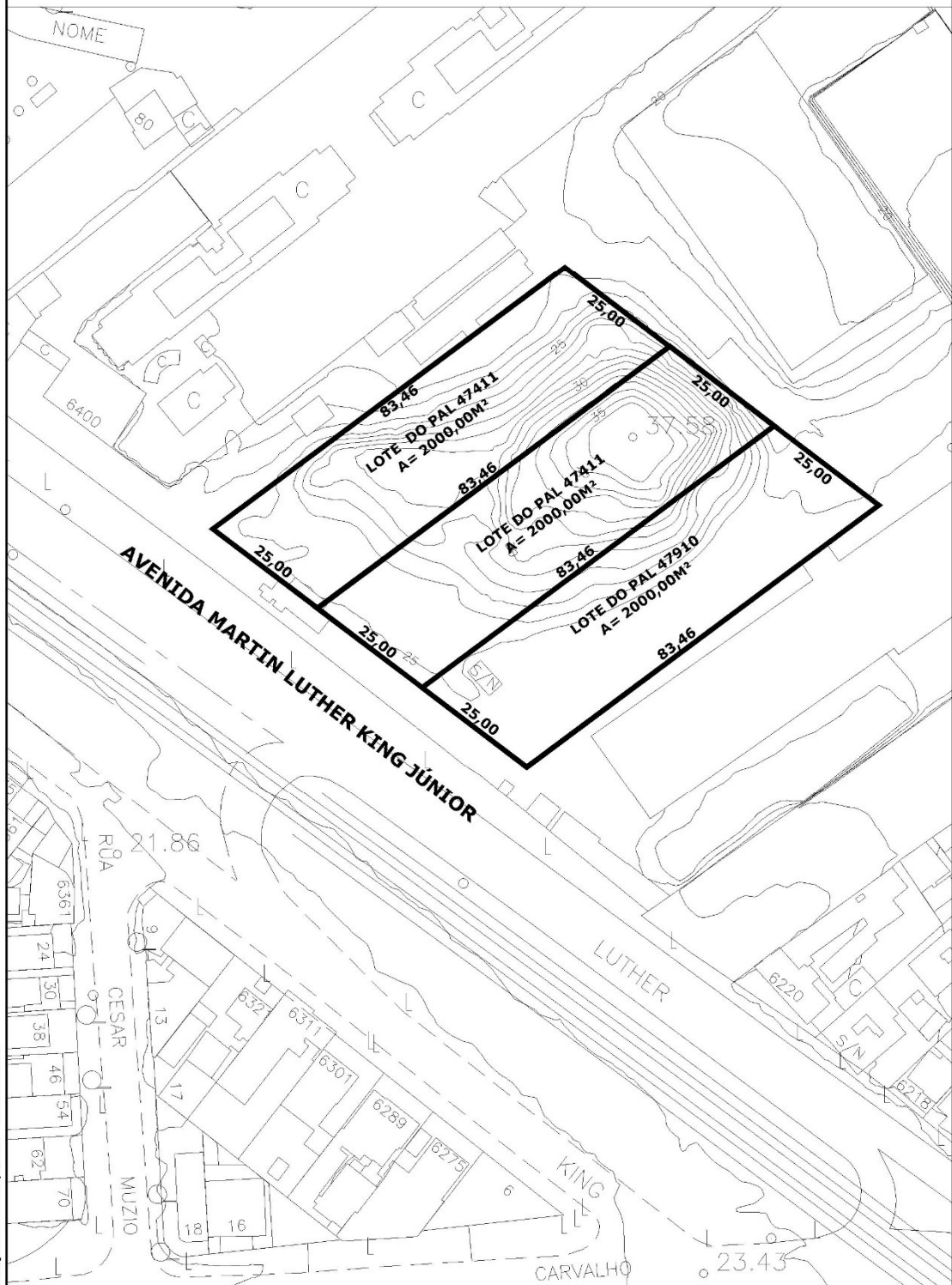

ITEM 14

REF.: AVENIDA OCTÁVIO DUPONT, S/Nº (ÁREA DO PAL 49.686)
BARRA DA TIJUCA

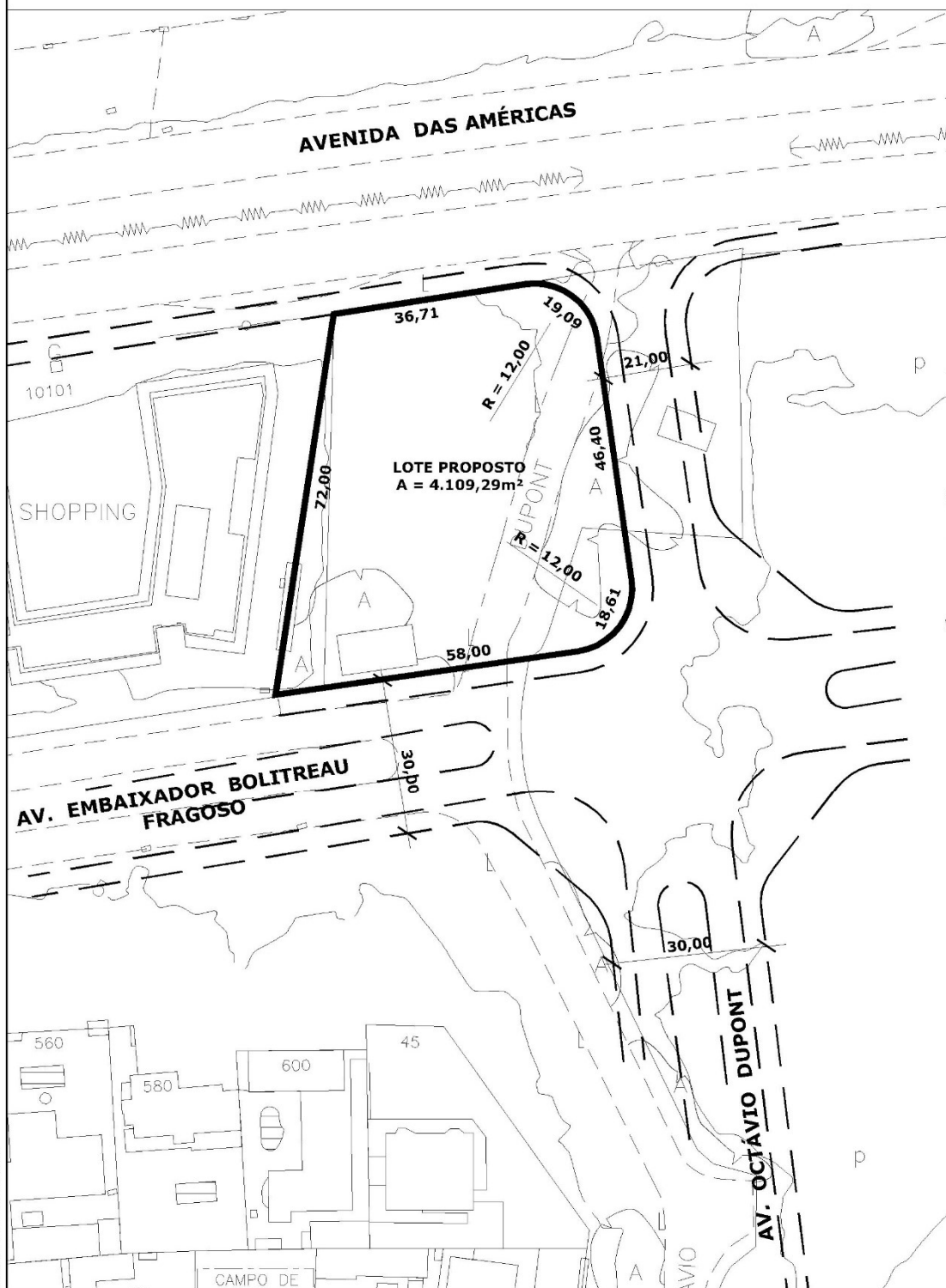

CROQUI CAT. - 2021/0069

ITEM 15

REF.: ESTRADA DOS BANDEIRANTES, N.º 14.951
(ÁREA DO PAL 47.694) - VARGEM PEQUENA



ITEM 16

RUA NOVO MUNDO, PRÓXIMO AO Nº 721 - LOTE DO PAL 47152 - BOTAFOGO

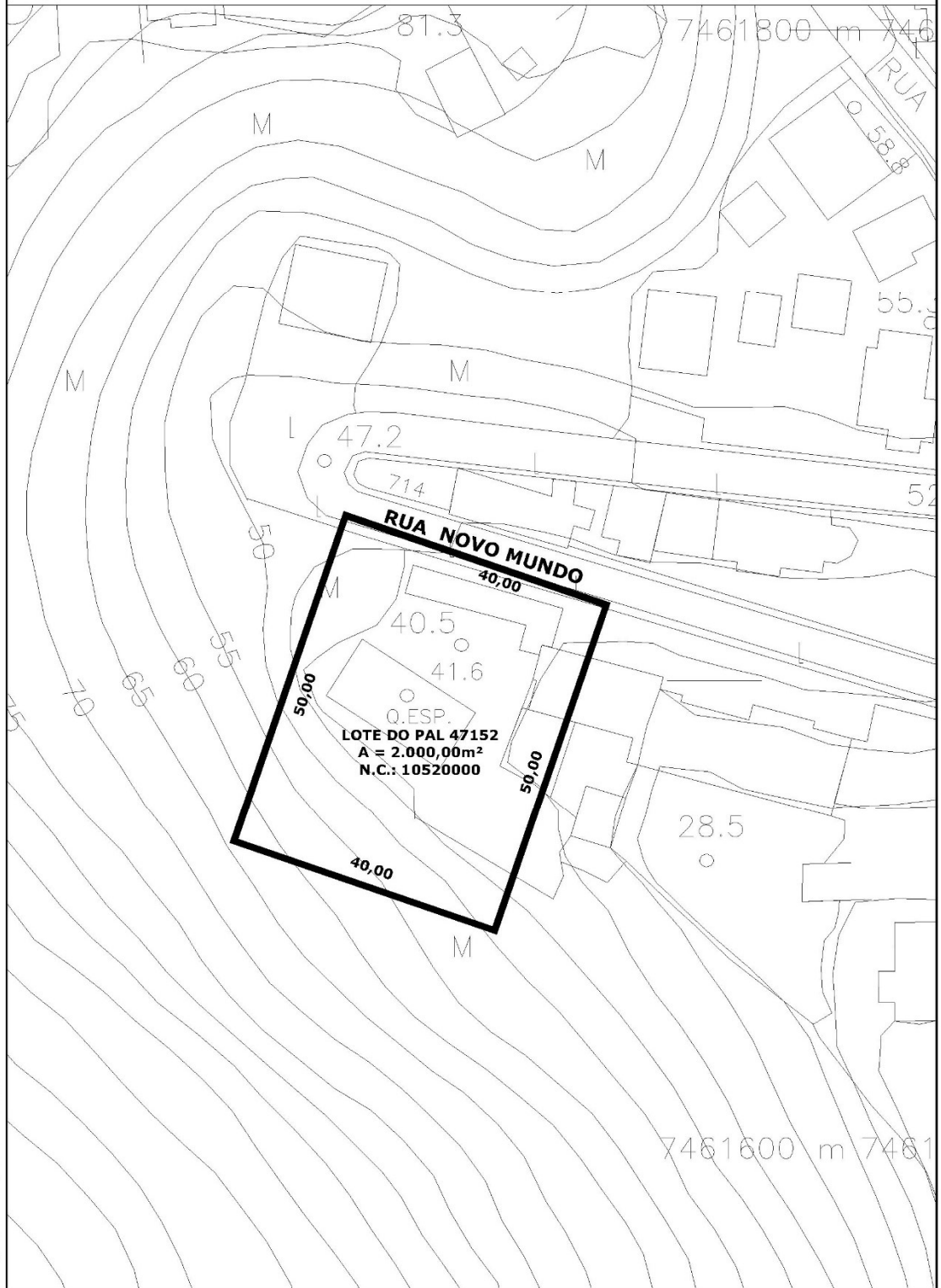

ITEM 17

REF.: AV. ALDEMIR MARTINS, LOTE 3 DO PAL 37427
RECREIO DOS BANDEIRANTES

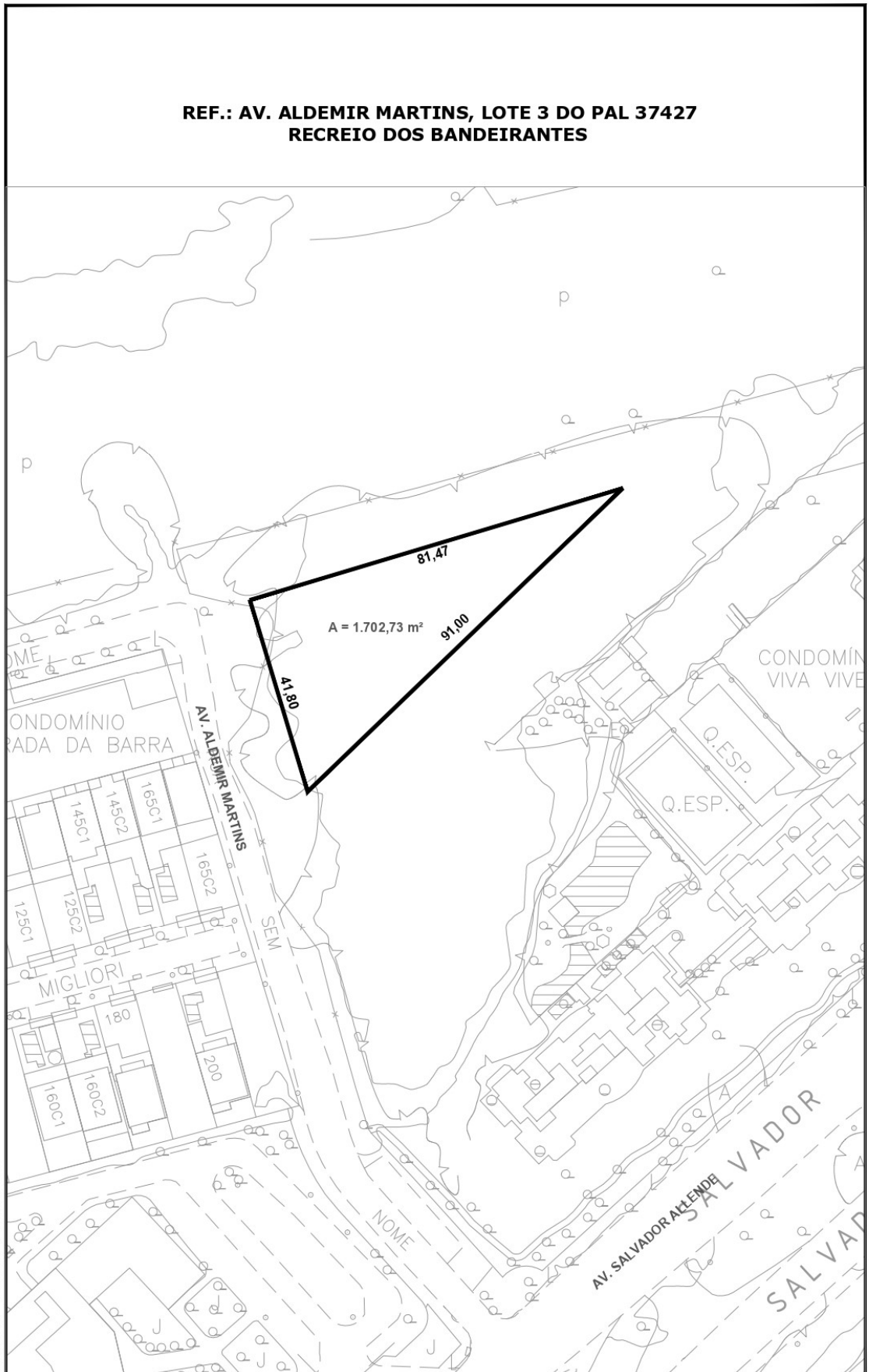

ITEM 18

REF.: LOTE DO PAL 47481 NA RUA FRANZ WEISSMAN - JACAREPAGUÁ

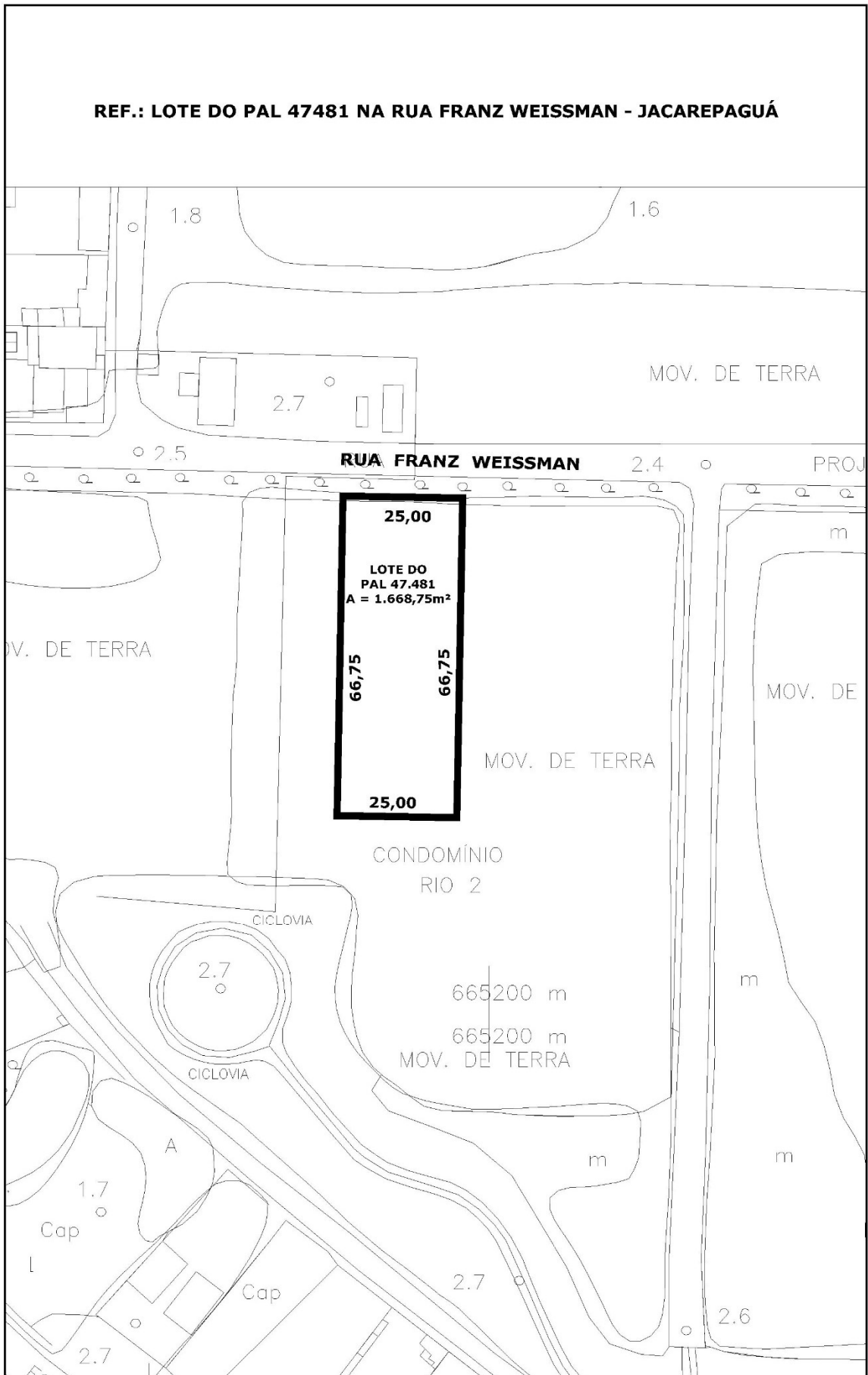

ITEM 19

REF.: ESTRADA DO ENGENHO D'ÁGUA, JUNTO AO Nº 1401 - JACAREPAGUÁ

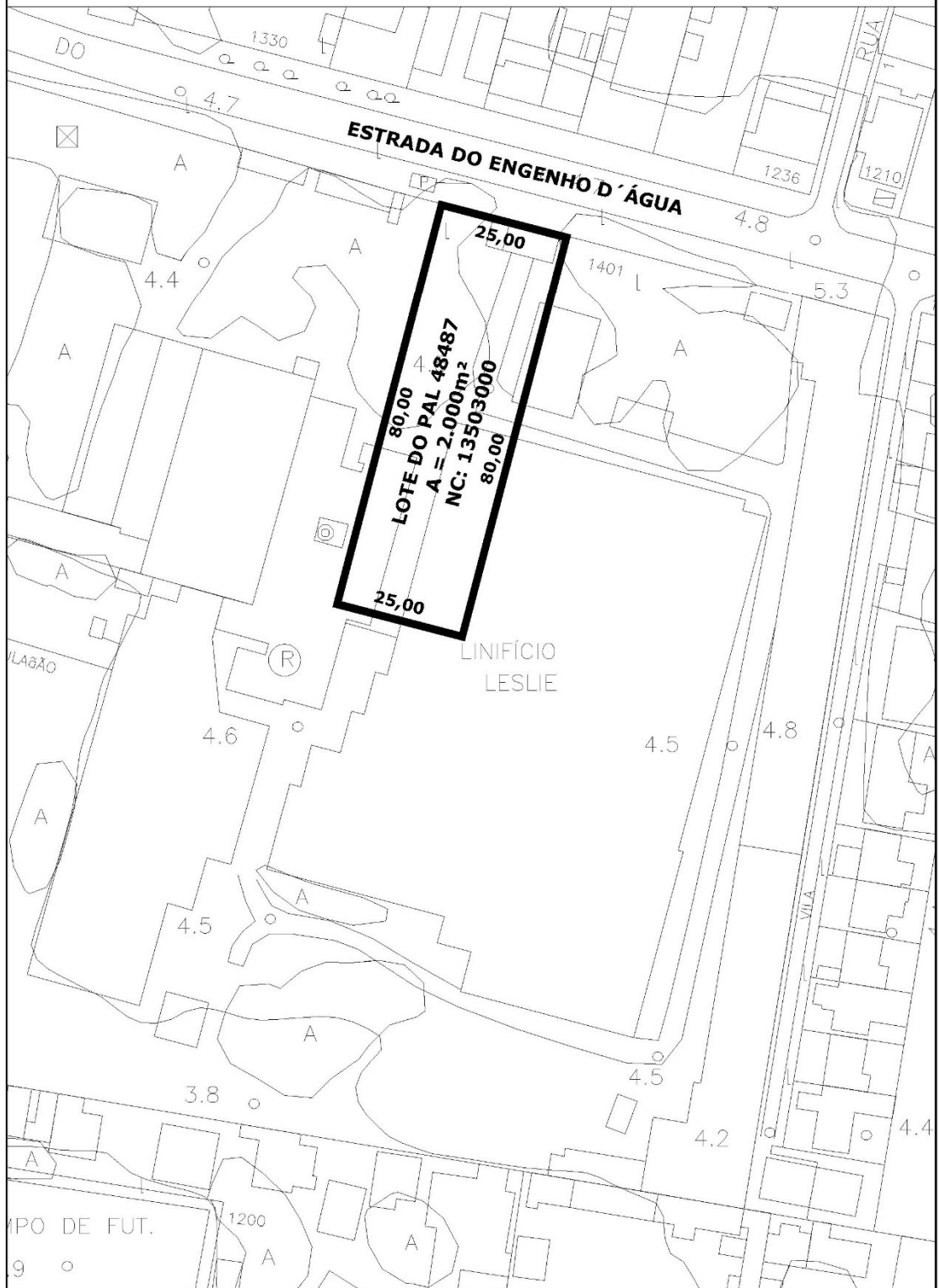

ITEM 20

REF.: RUA GEÓGRAFO MILTON SANTOS (LOTE DO PAL 49.625)
SANTO CRISTO

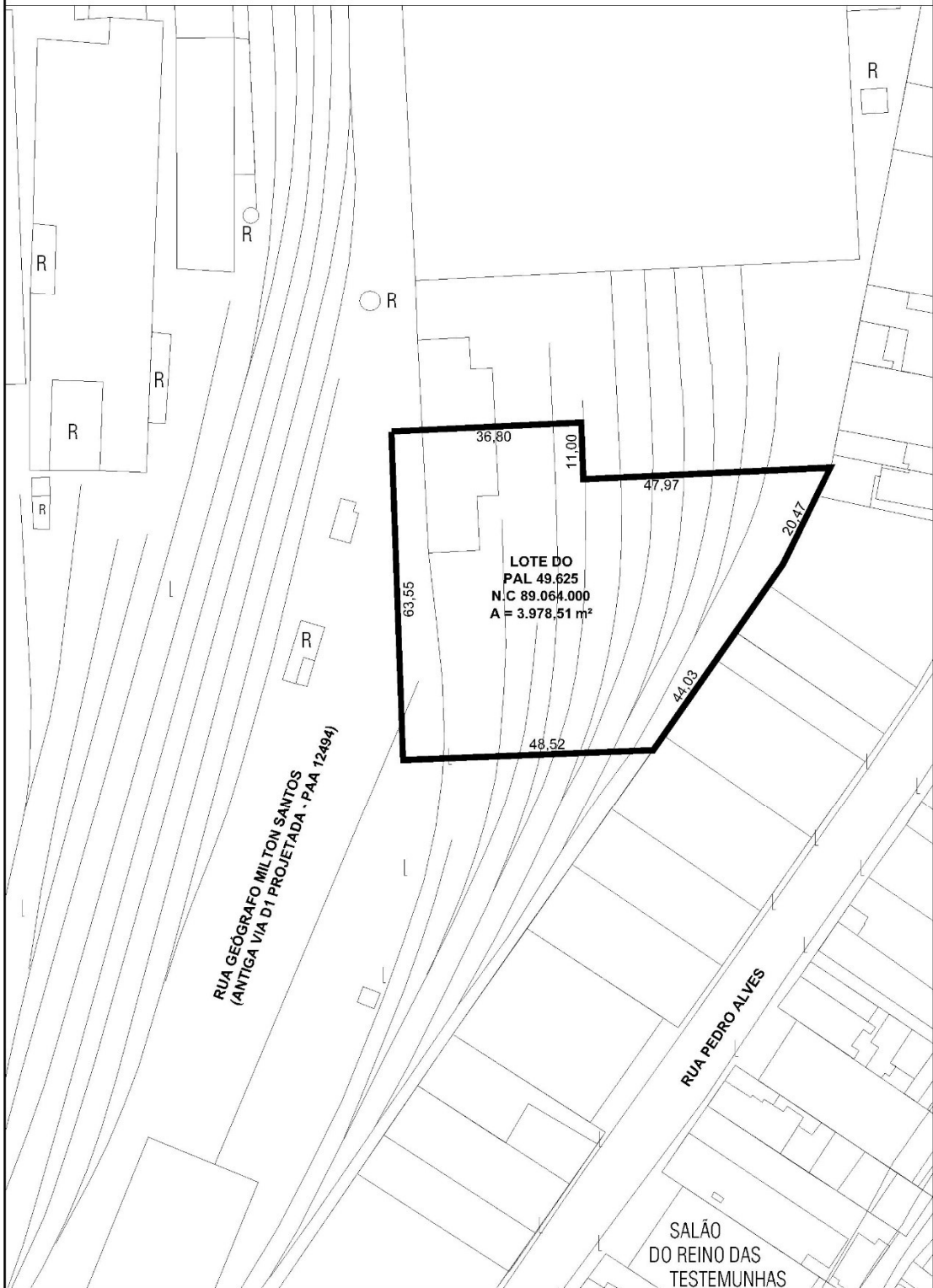

ITEM 21

REF.: VIA 1 DO PAA 10.643/PAL41.955, LT 8 DA QD A DO PAL 41.955
JACAREPAGUÁ

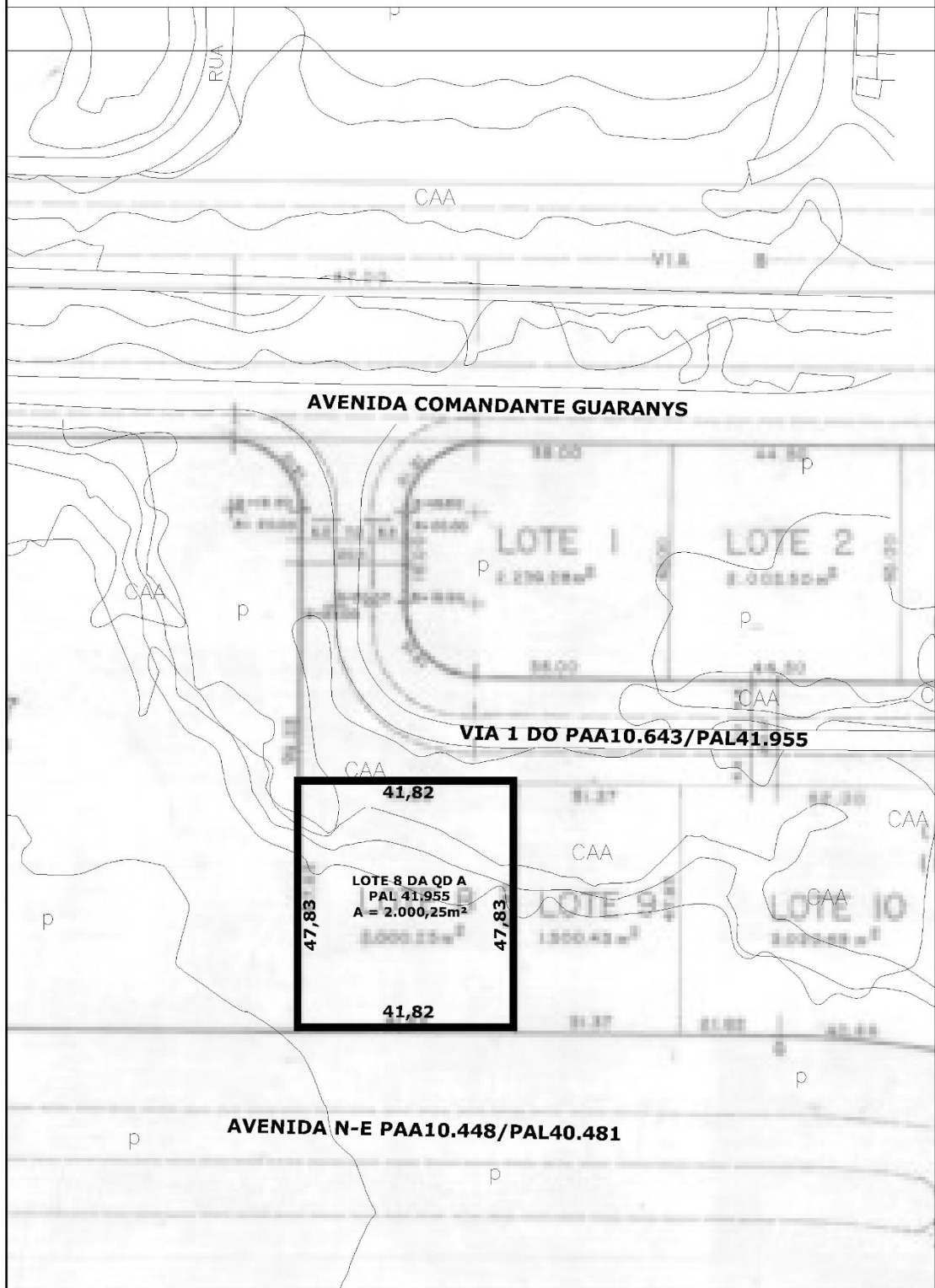

ITEM 22

REF.: VIA 1 DO PAA 10.643/PAL41.955, LT 10 DA QD A DO PAL 41.955
JACAREPAGUÁ

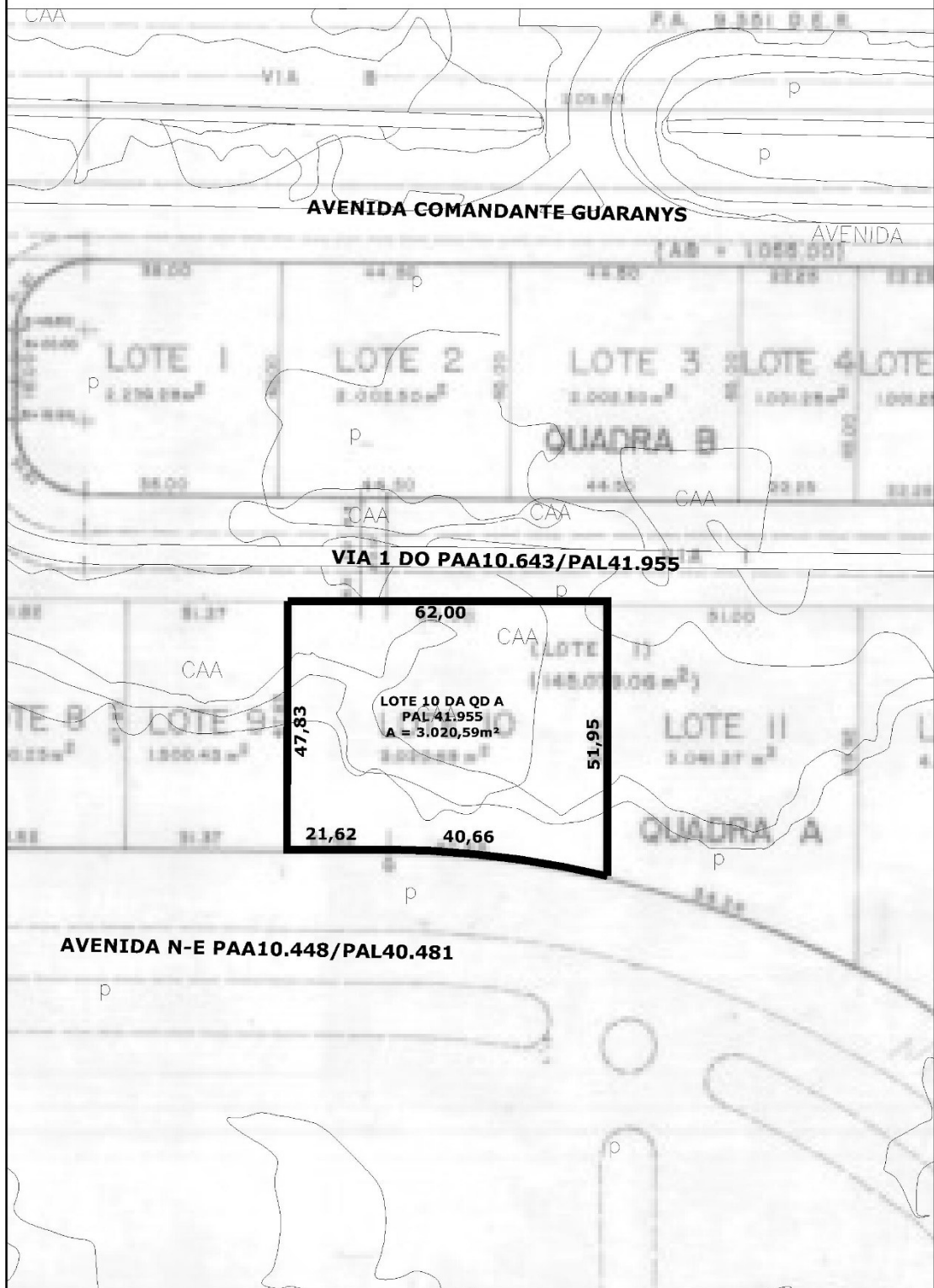

ITEM 23

REF.: VIA 1 DO PAA 10.643/PAL41.955, LT 13 DA QD A DO PAL 41.955
JACAREPAGUÁ

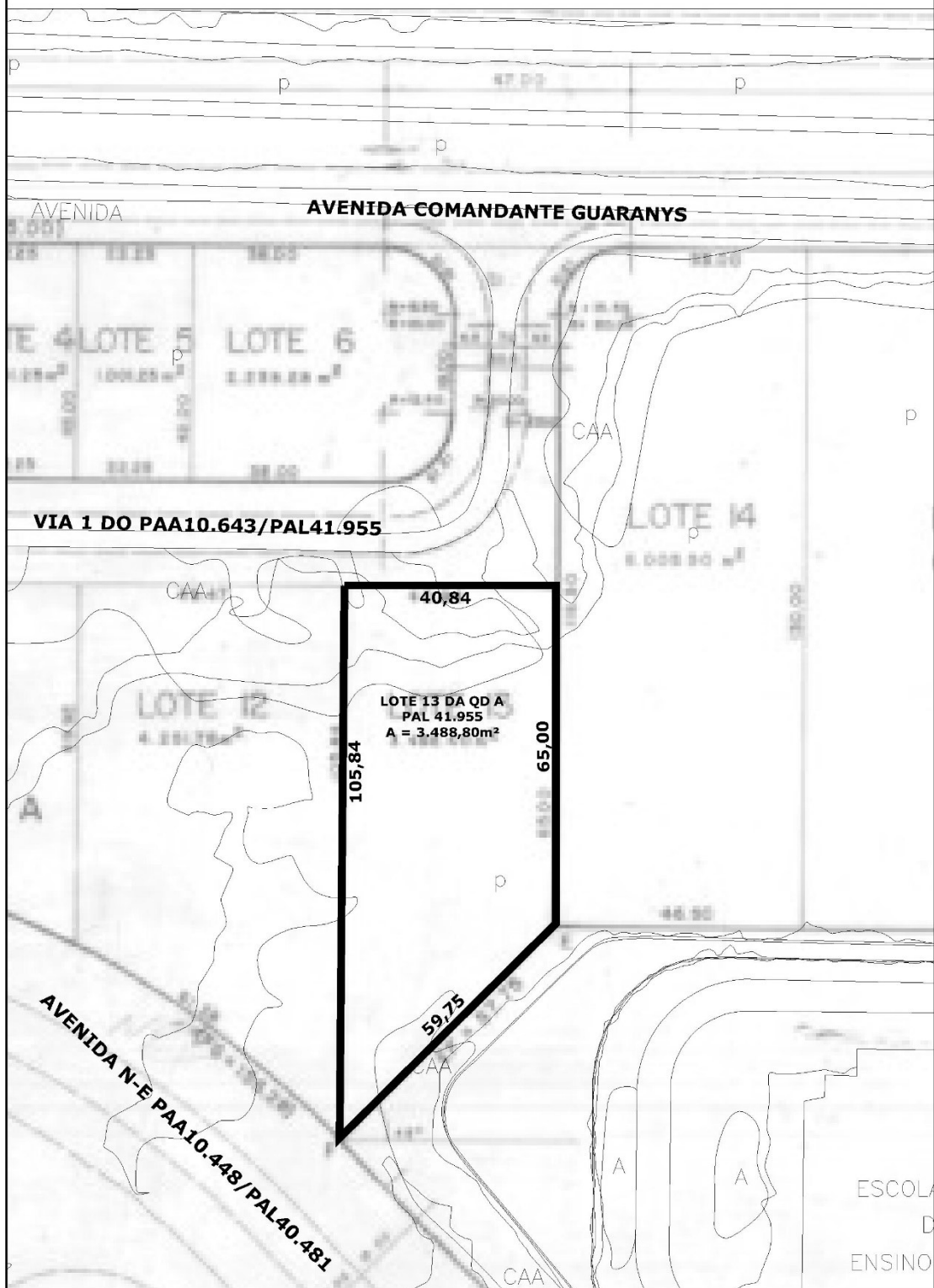

ITEM 24

**REF.: AVENIDA COMANDANTE GUARANY, LT 17 DA QD A DO PAL 41.955
JACAREPAGUÁ**

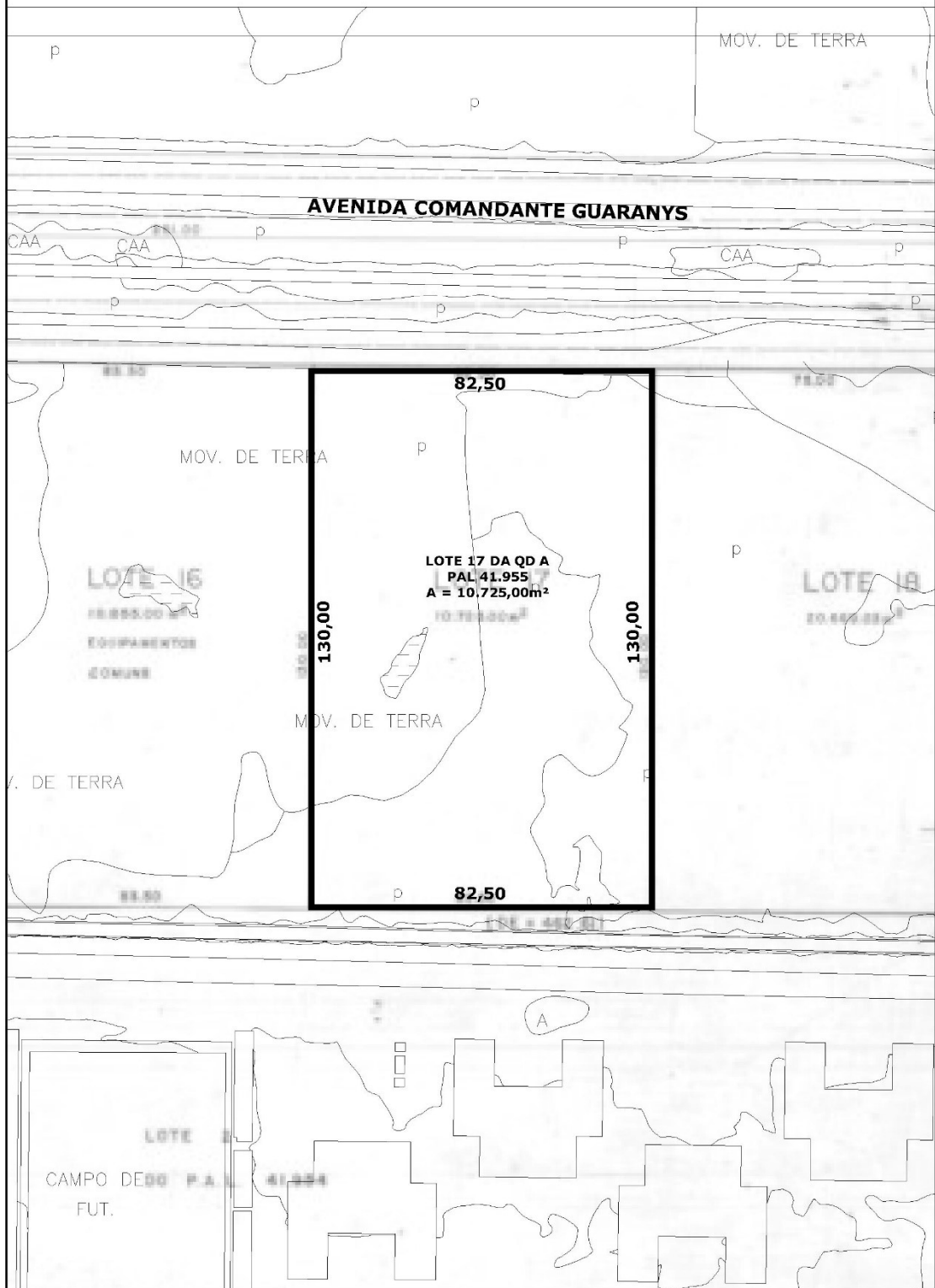

ITEM 25

REF.: ÁREA DO PAL 37.382 NA AVENIDA DAS AMÉRICAS, S/Nº - BARRA DA TIJUCA

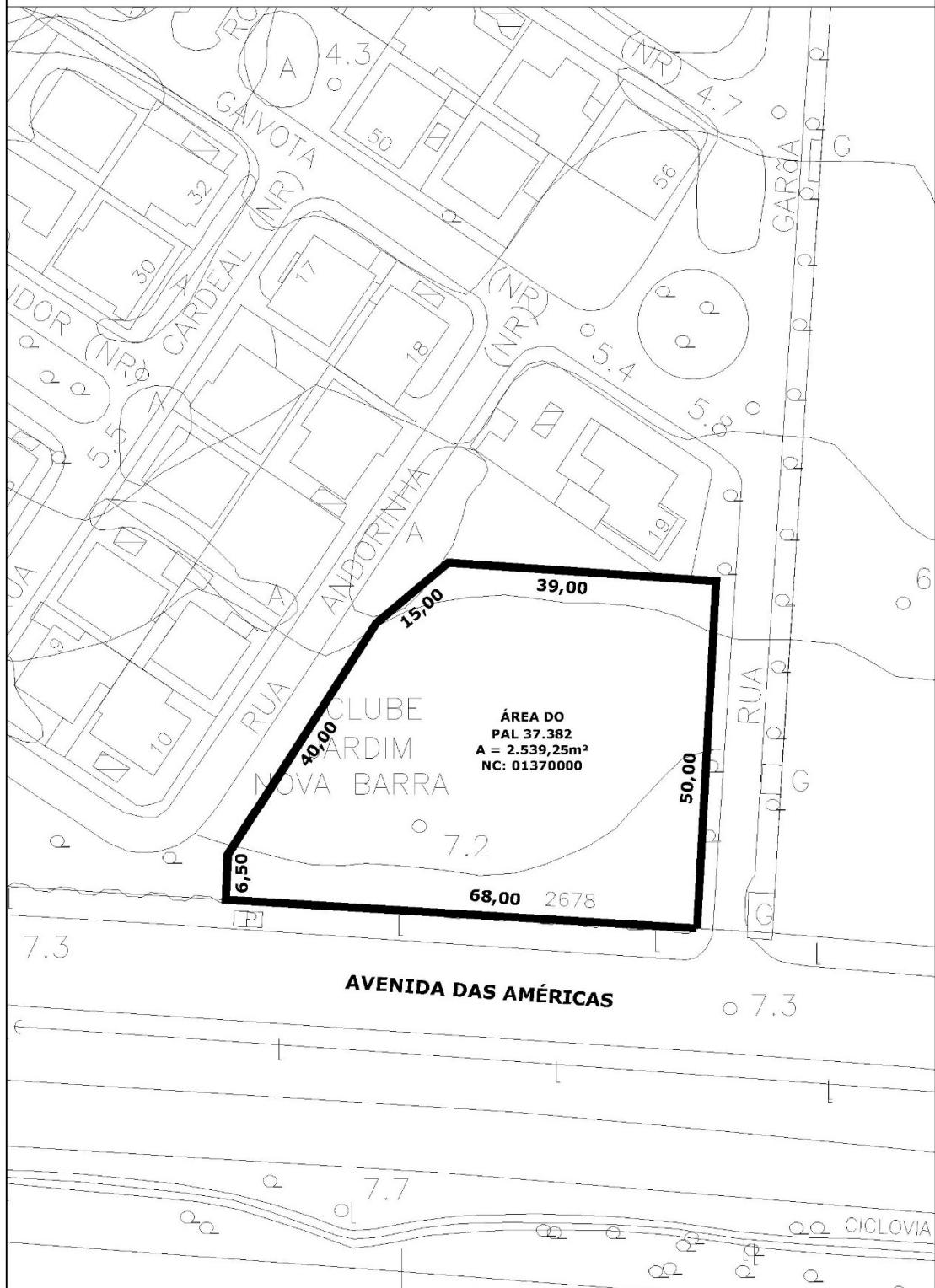

ITEM 26

REF.: AV. AFONSO DE TAUNAY, LT 3 DO PAL 36.014
BARRA DA TIJUCA

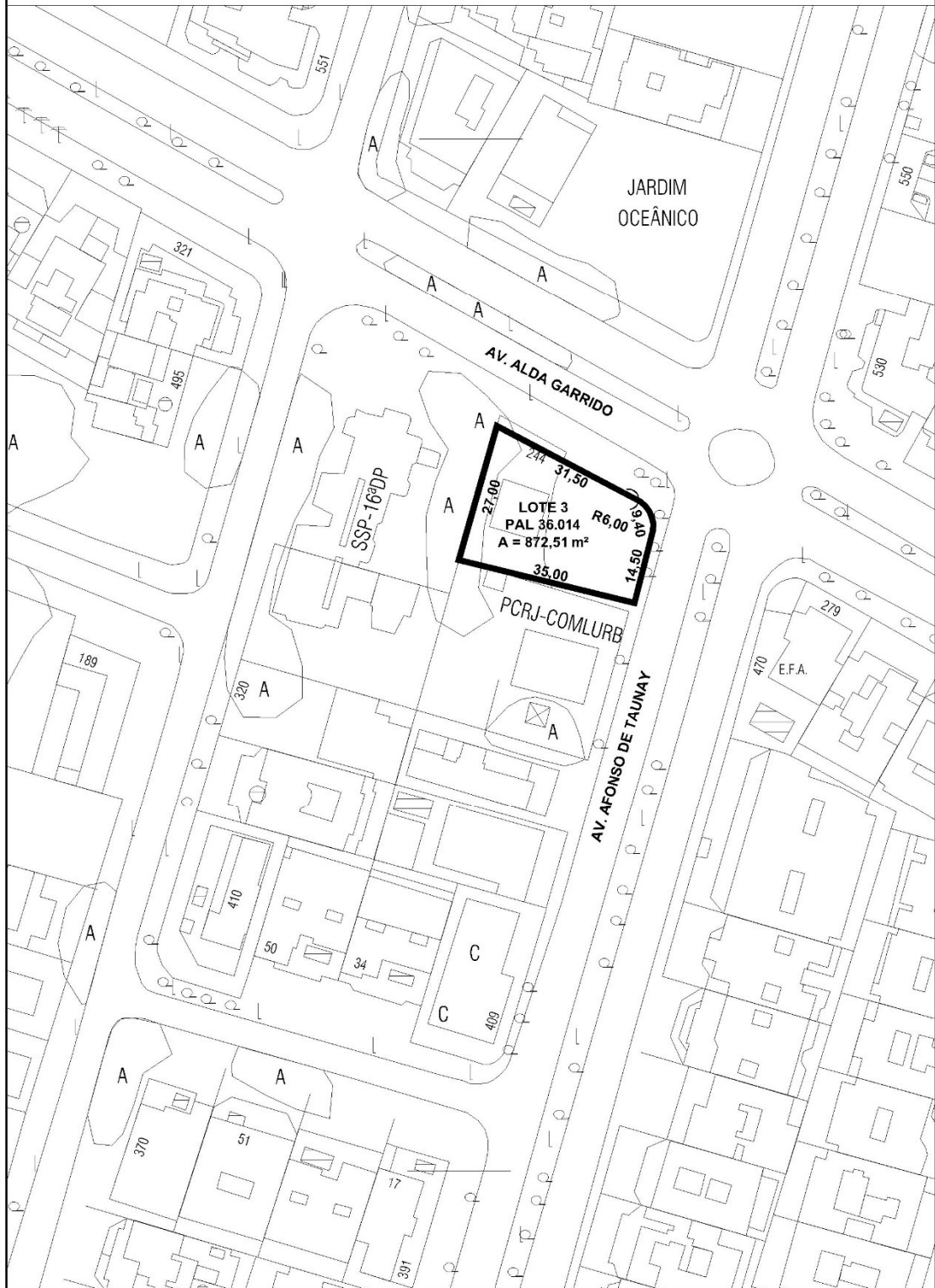

CROQUI CAT - 2023/0251 B - ESC. 1/1000

ITEM 27

REF.: AV. AFONSO DE TAUNAY, S/N.º (LT 1 DO PAL 36.014)
BARRA DA TIJUCA

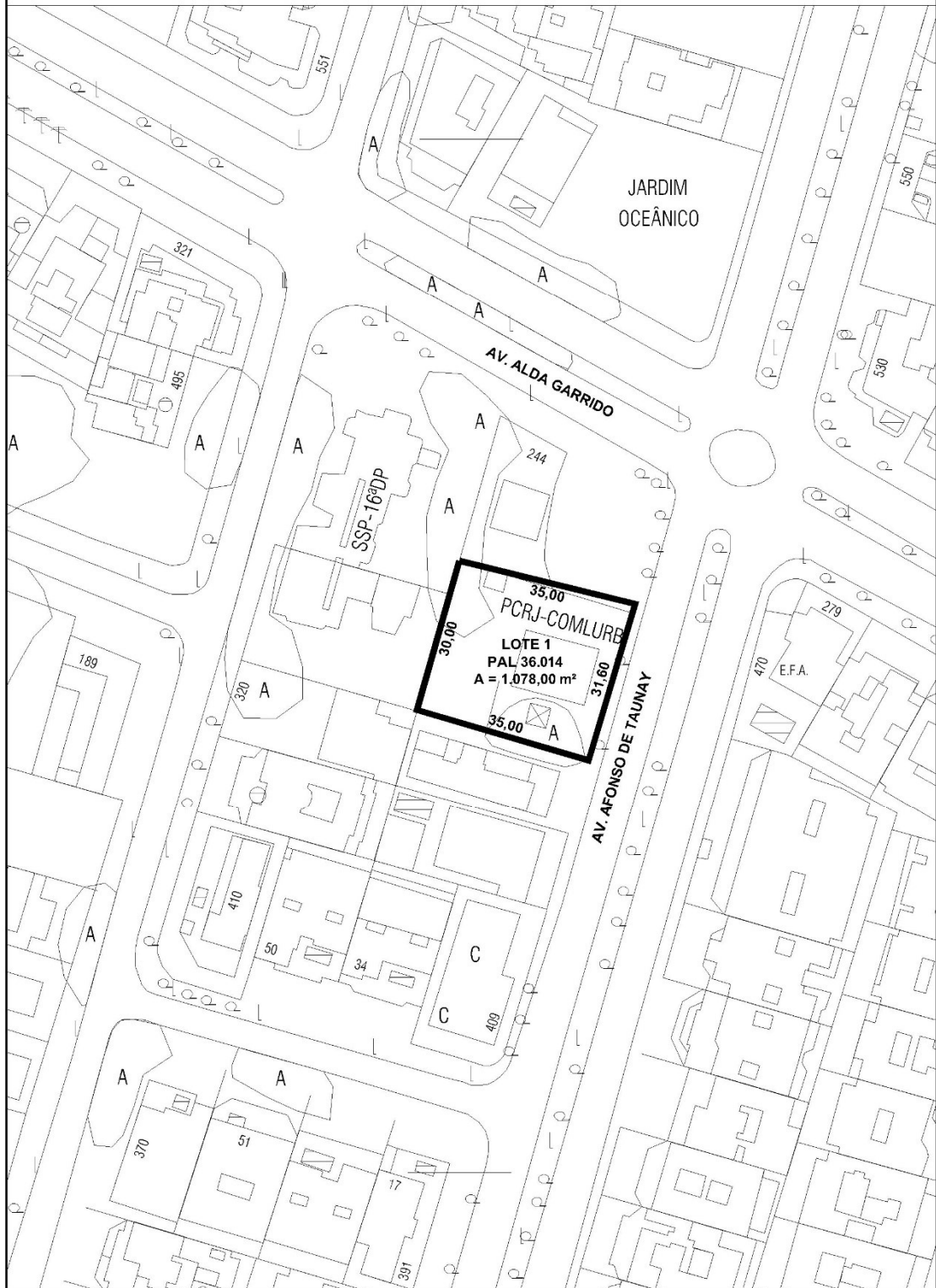

ITEM 28

REF.: AV. AYRTON SENNA, N.º 2001 (ÁREA H DO PAL 31.418)
BARRA DA TIJUCA

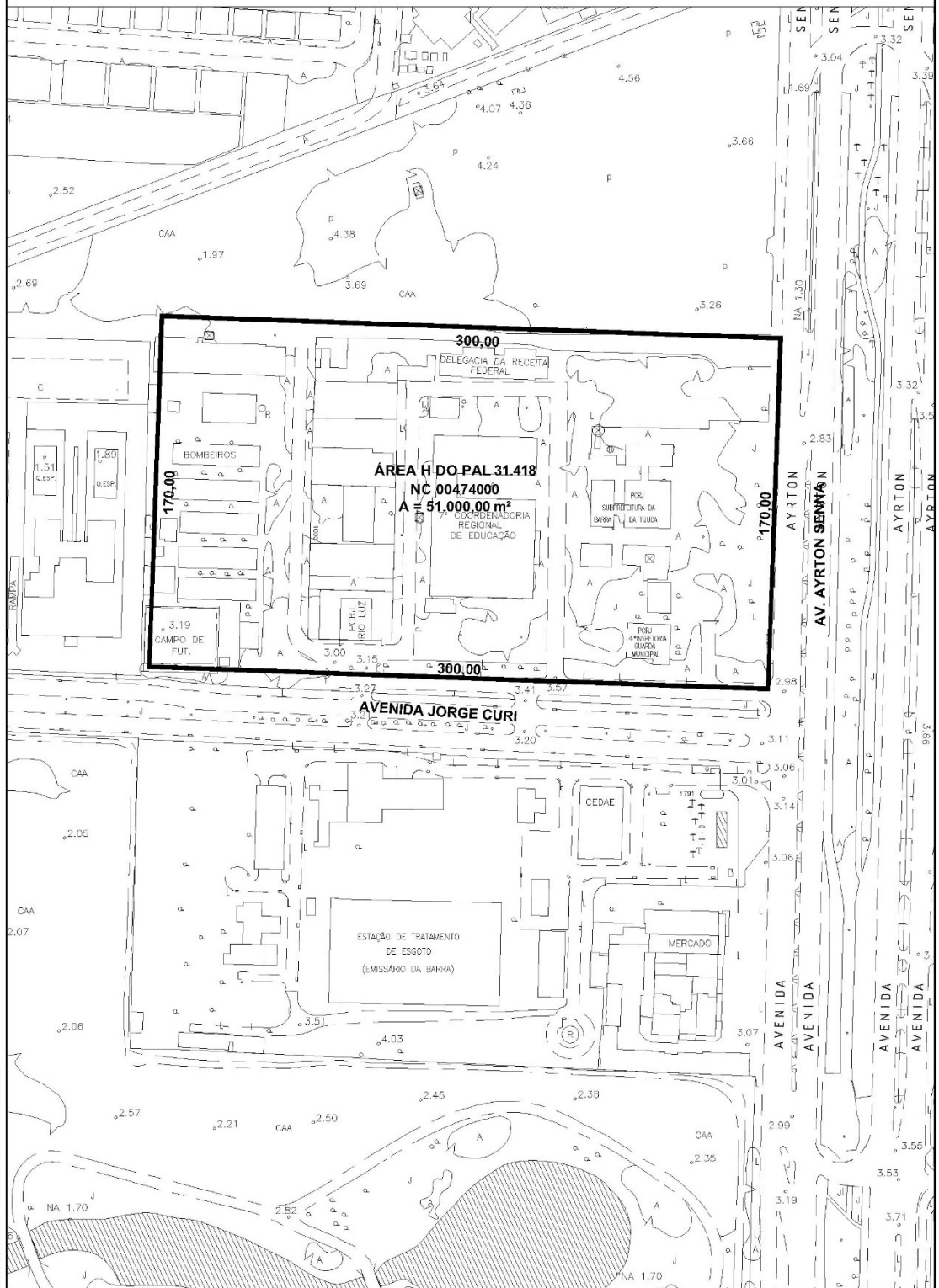

ITEM 29

**REF.: AV. DAS AMÉRICAS, LOTE DO PAL 49.301
BARRA DA TIJUCA**

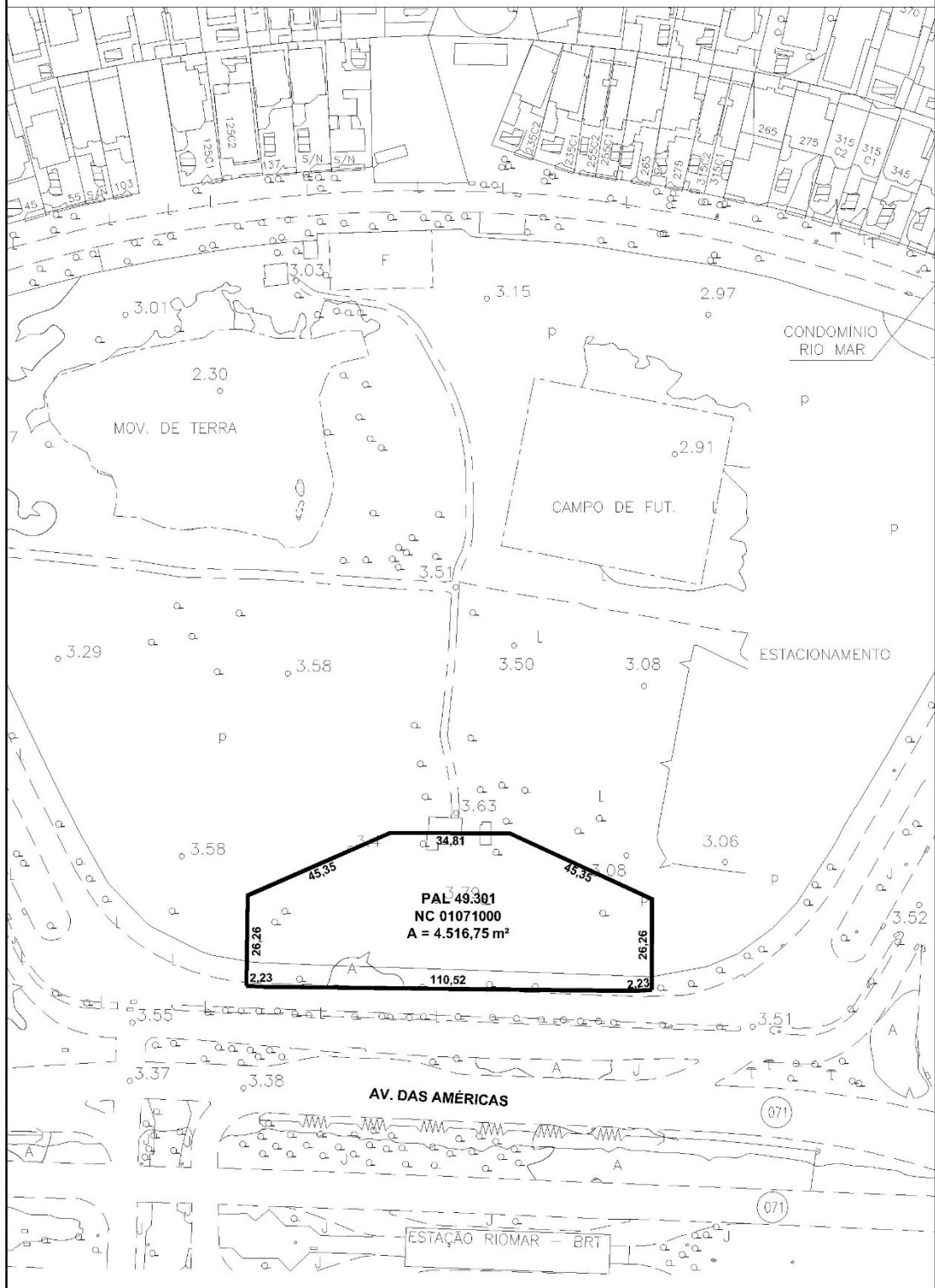

CROQUI CAT - 2021/0333 - ESC. 1/1500

ITEM 31

REF.: RUA OSÓRIO DUQUE ESTRADA, N.º 88 (LT 6 DO PAL 26.428)
GÁVEA

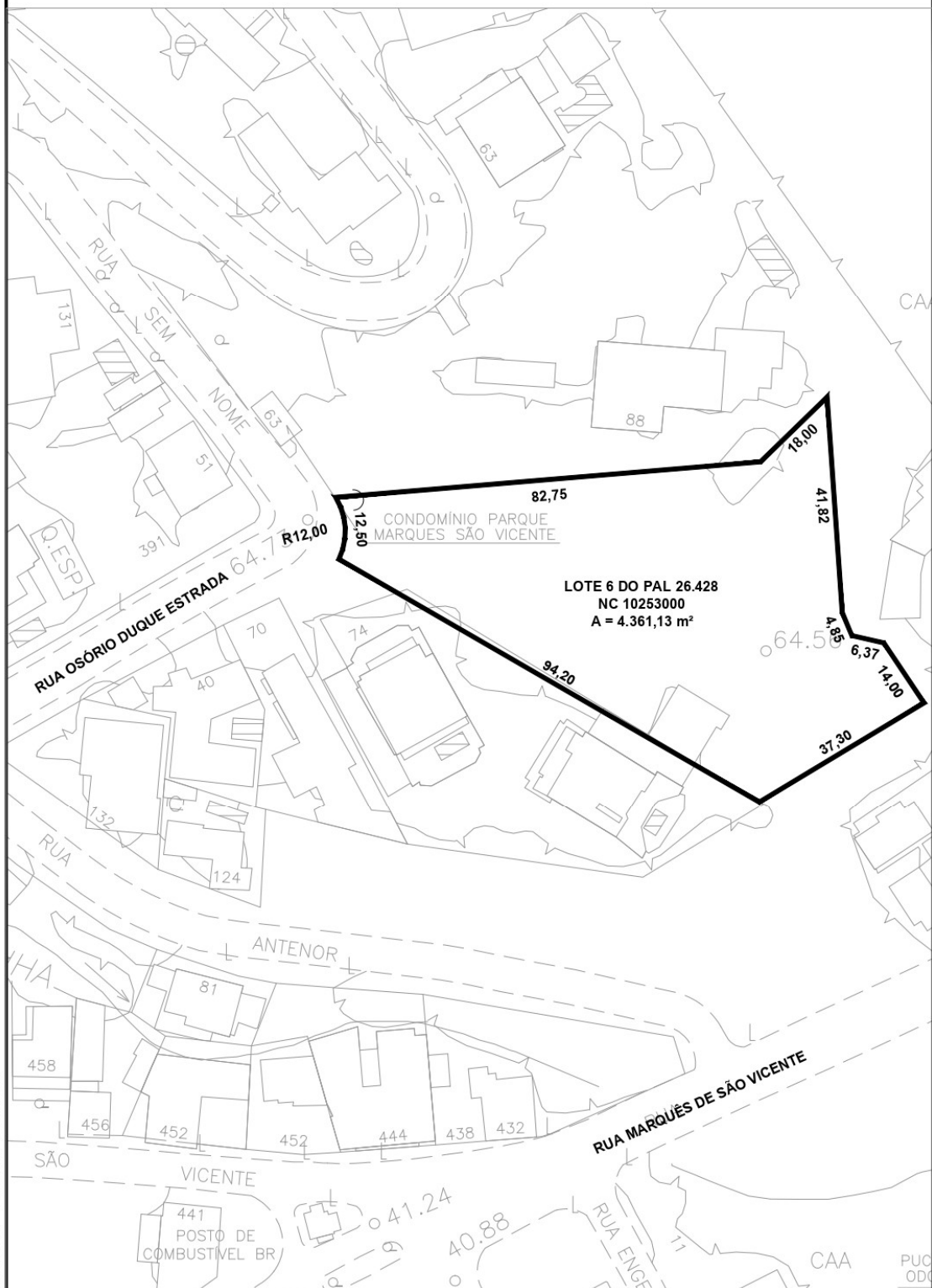

CROQUI CAT - 2020/0122 - ESC.: 1/1000

ITEM 32

REF.: RUA LAURA TELES S/Nº - PAL 41993 - JACAREPAGUÁ

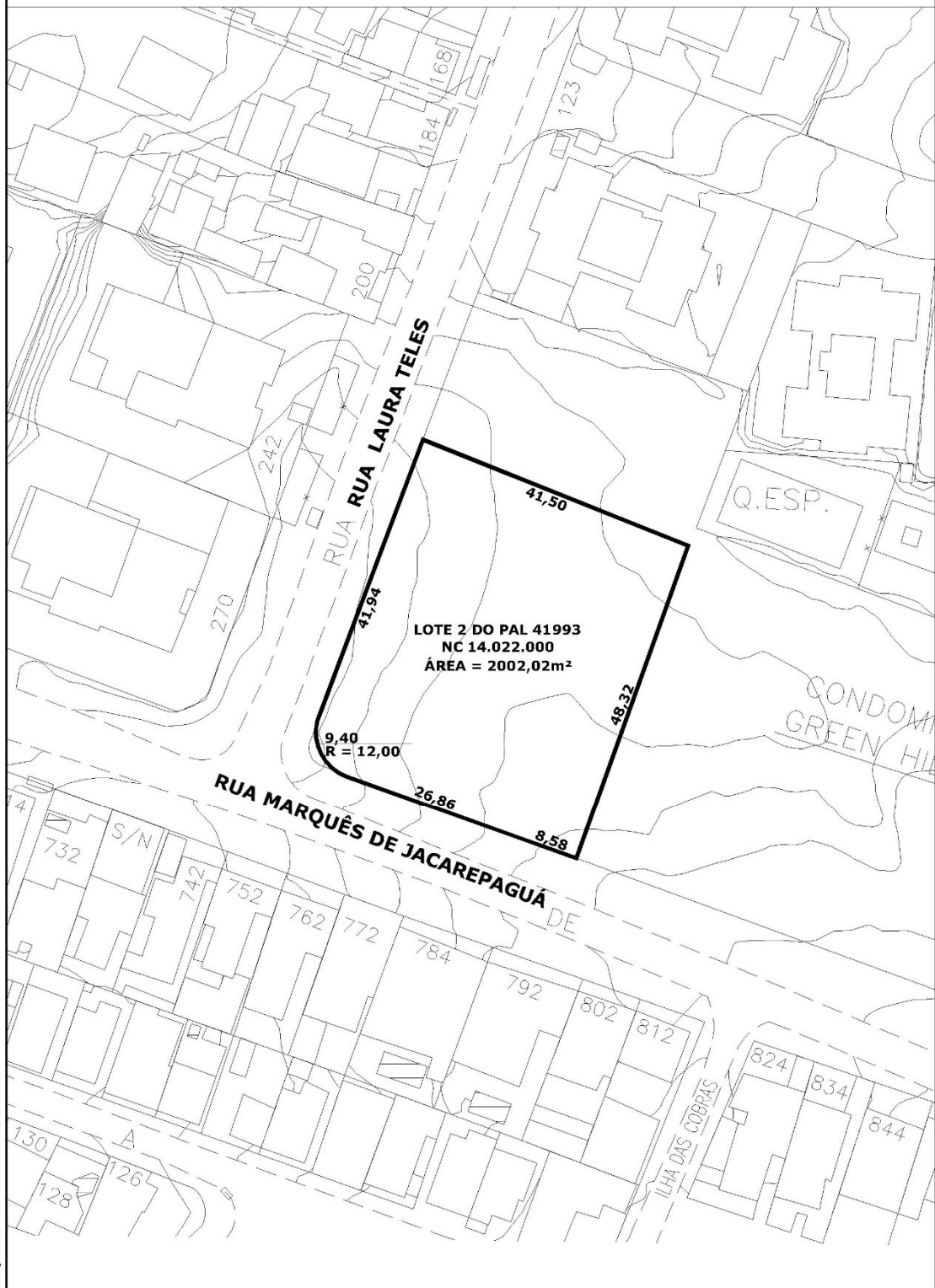

ITEM 33

REF.: JOAQUIM SILVA Nº52 - CENTRO

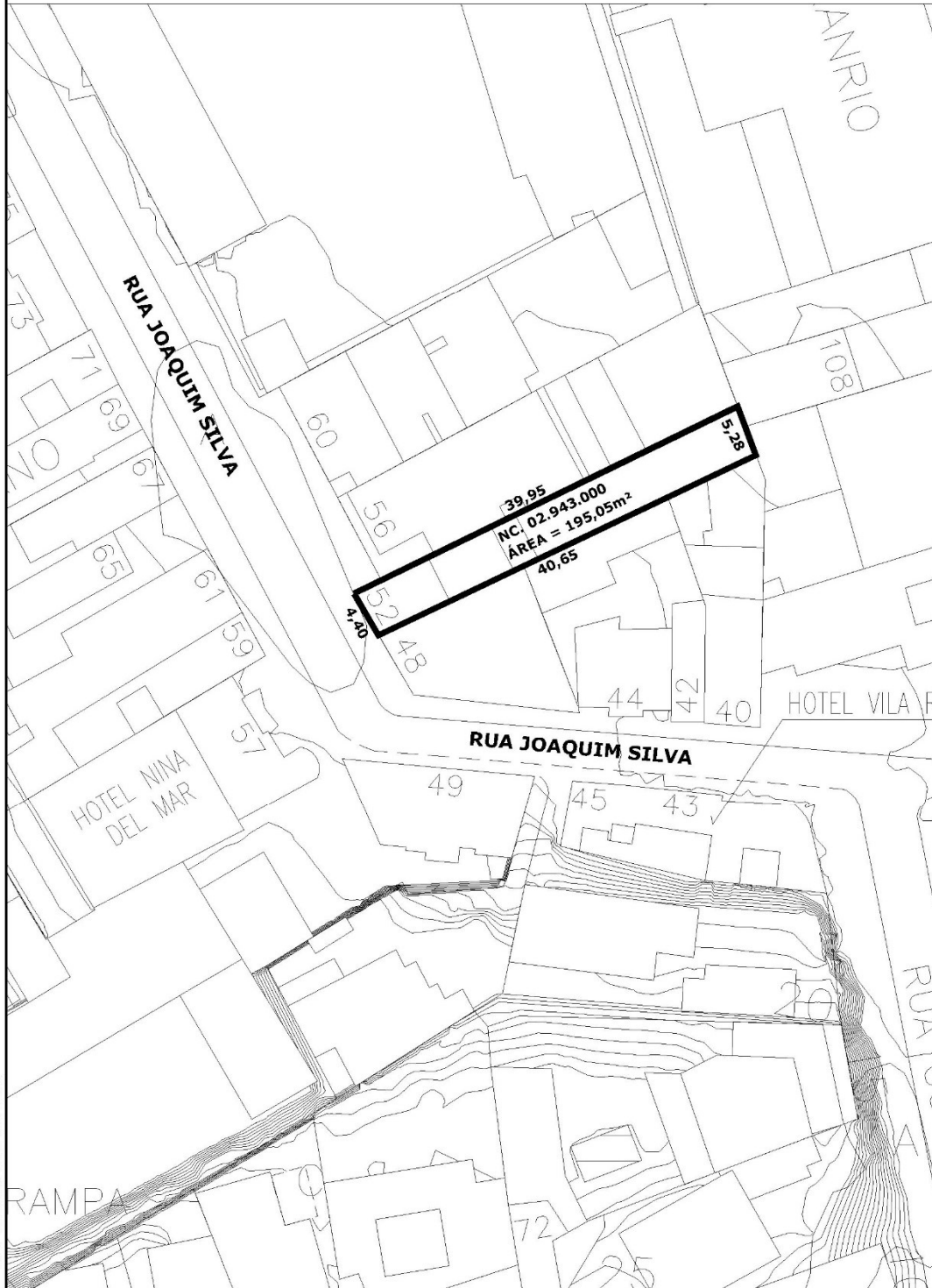

CROQUI CAT. - 2024/0024 / ESCALA 1:500
MEDIDAS CONFORME FOTOLIAZADA
** AREA CALCULADA GEOMETRICAMENTE

ITEM 34

**REF.: ESTRADA DOS BANDEIRANTES (LT DO PAL 47.972)
JACAREPAGUÁ**

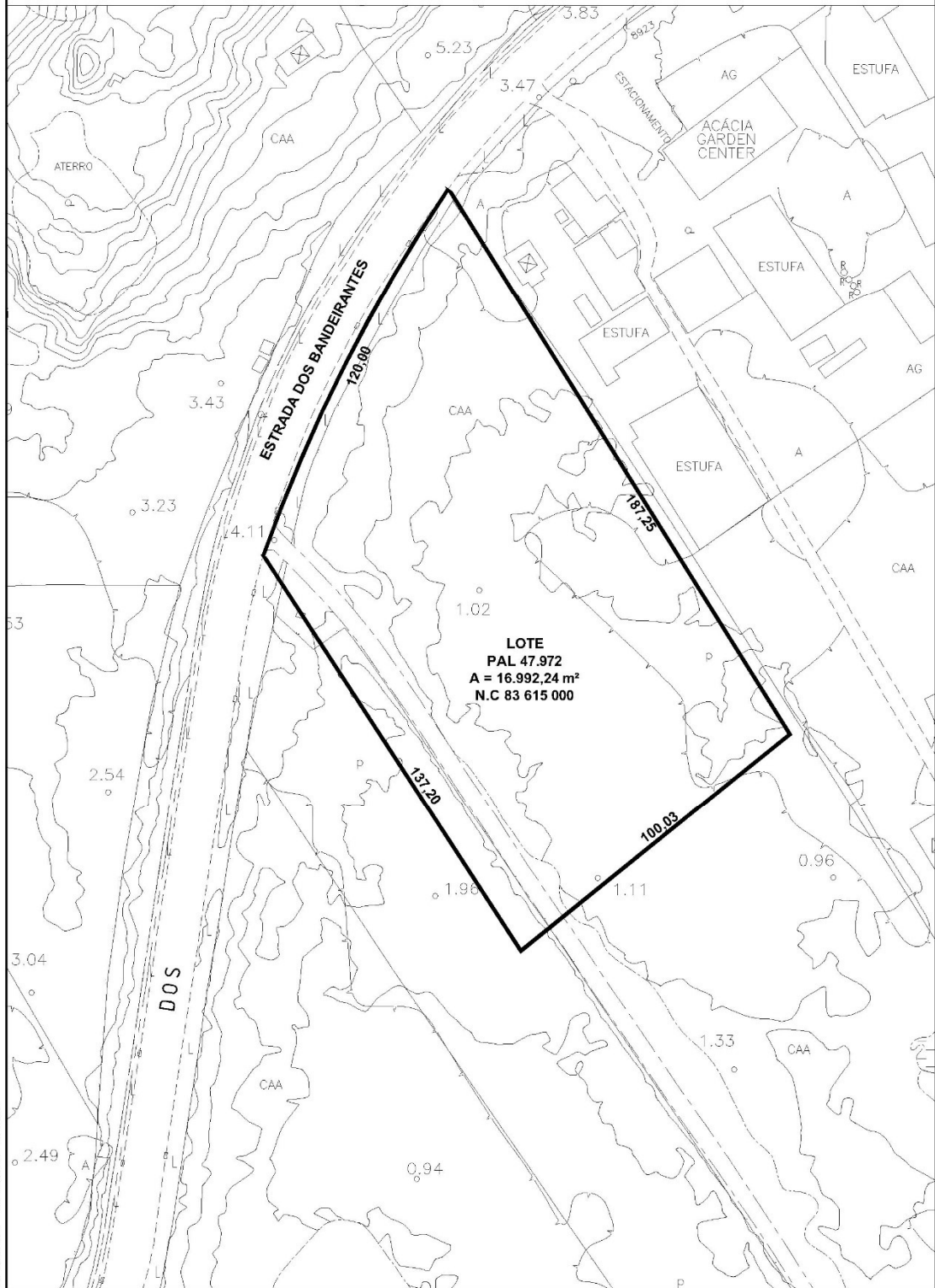

CROQUI CAT - 2020/0233 - 1/1500

ITEM 35

REF.: IMÓVEIS RUA FREI CANECA Nº 382, 384 E 386
RUA HEITOR CARRILHO Nº181 - ESTÁCIO

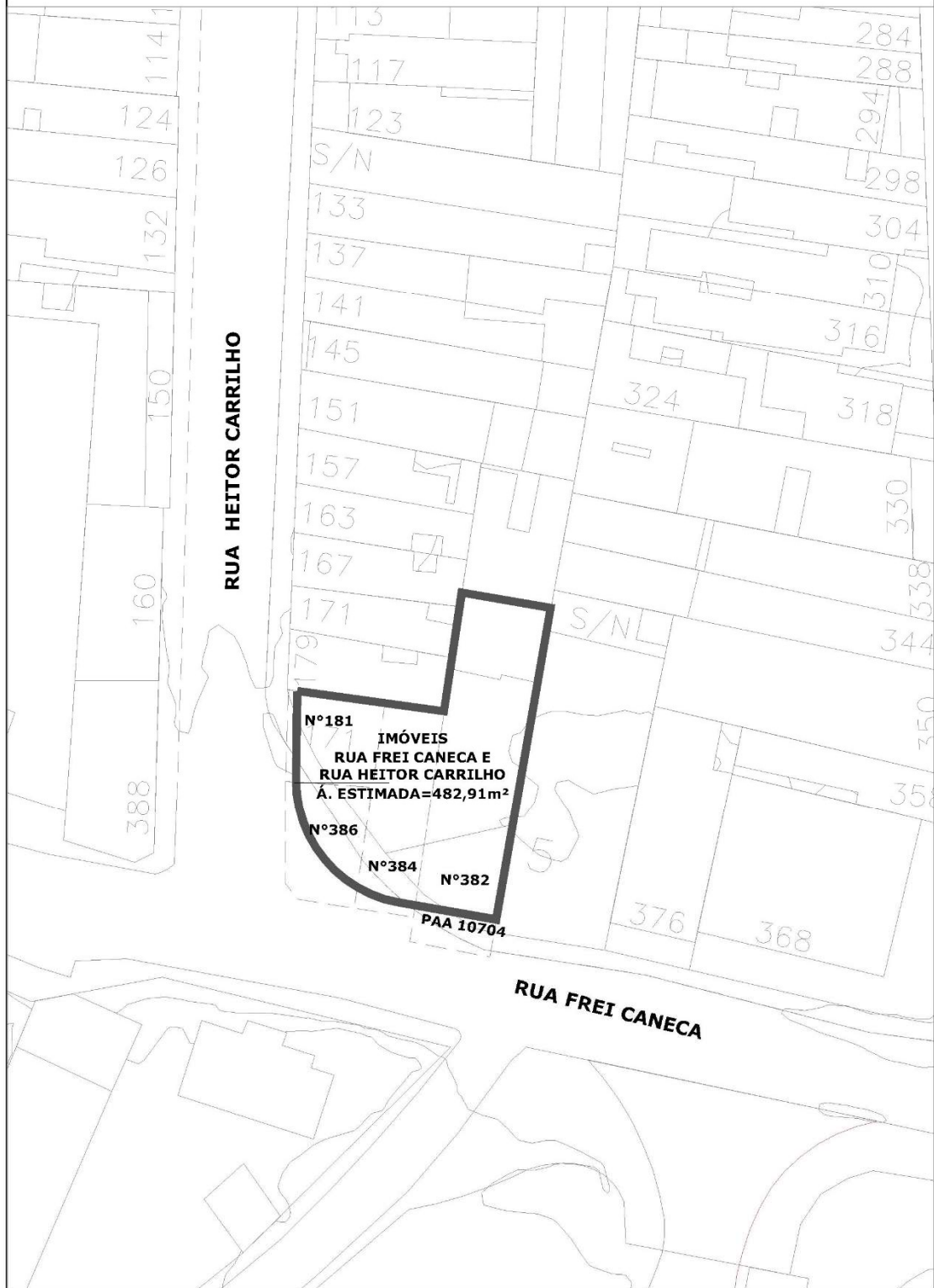

CROQUI CAT - 2024/0024 / ESCALA 1:500

* ÁREA ESTIMADA CONFORME IMAGEM PAA 10704 E PLANTA CADASTRAL 287AVS. A ÁREA FINAL DO TERRENO E DO REQUO DEVERÁ SER VALIDADA PELA SMDUE.

ITEM 36

REF.: RUA JARDIM BOTÂNICO Nº 187 - JARDIM BOTÂNICO

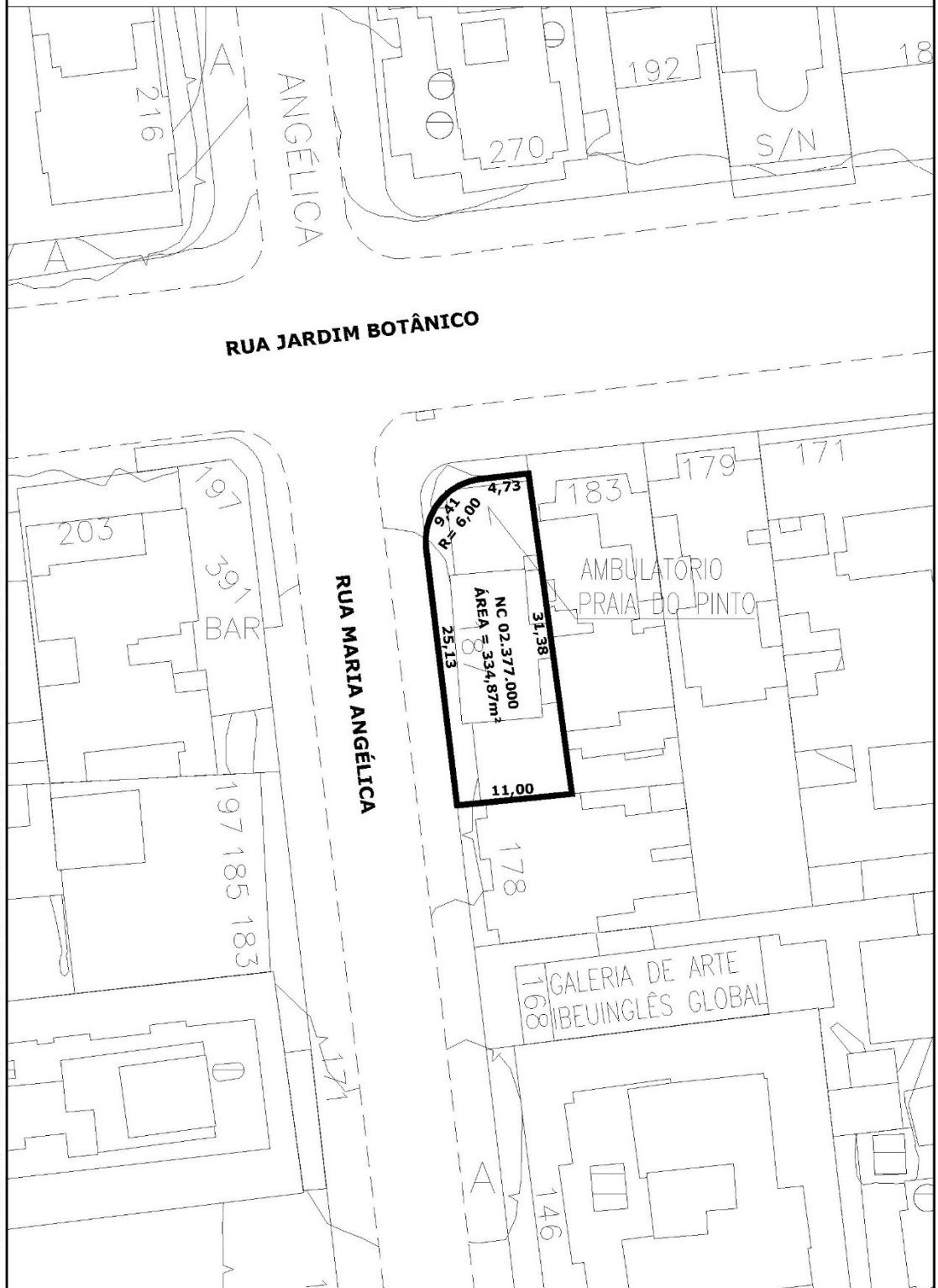

CROQUI CAT - 2024/0025 / ESCALA 1:500
* ÁREA ESTIMADA E COTAS CONFORME IMAGEM PAA PLANTA CADASTRAL 287E02Z. A ÁREA FINAL DO TERRENO E DO RECUBO DEVERÁ SER VALIDADA PELA SMDUE.

ITEM 37

REF.: RUA DO LAVRADIO, N.º 165
CENTRO

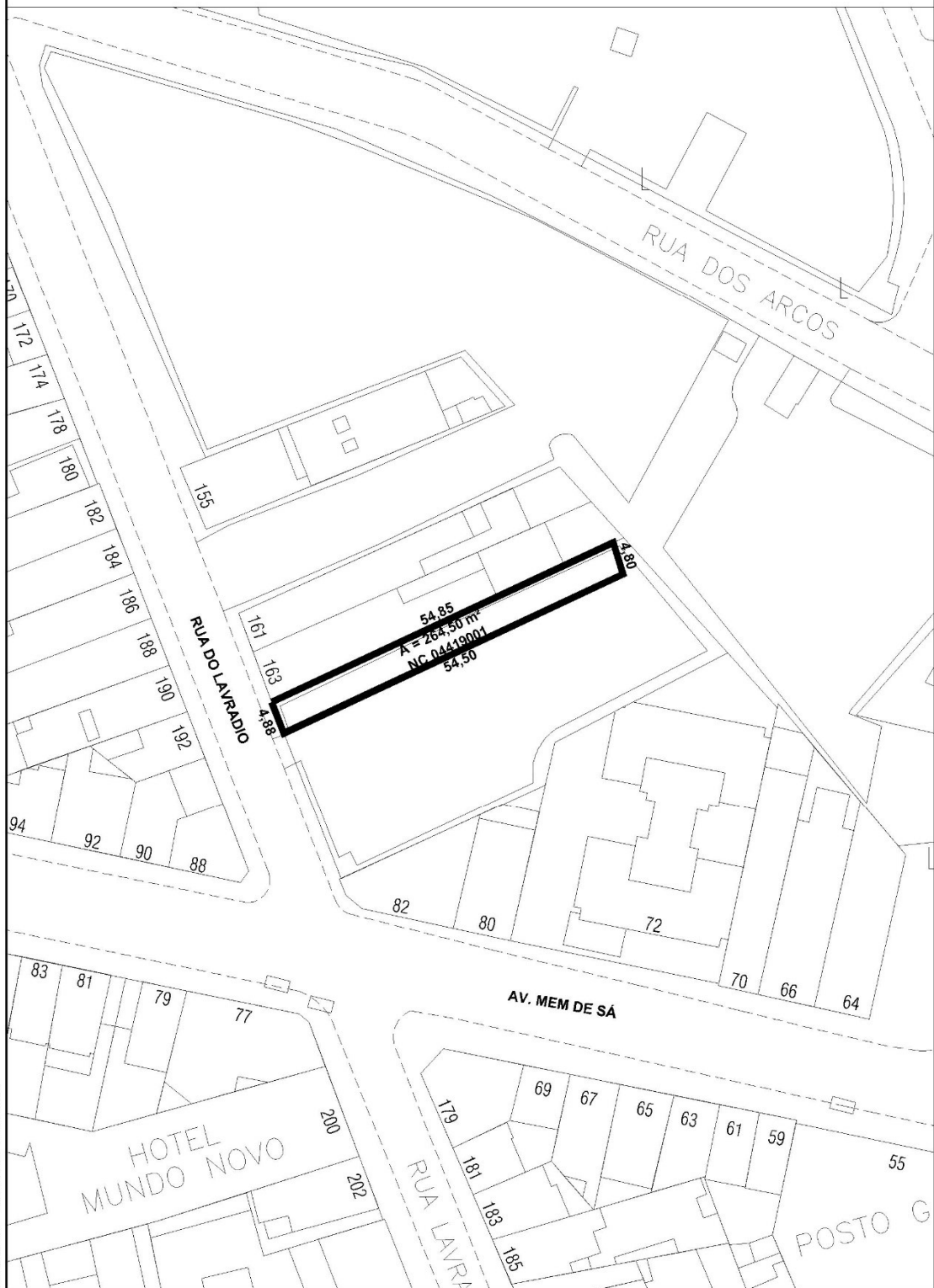

ITEM 38

REF.: LOTE 02 DO PAL 42176, IMÓVEL SITUADO ENTRE AS RUAS ODILON MARTINS DE ANDRADE, MAURÍCIO DA COSTA FARIA E ANTÔNIO BAPTISTA BITTENCOURT RECREIO DOS BANDEIRANTES

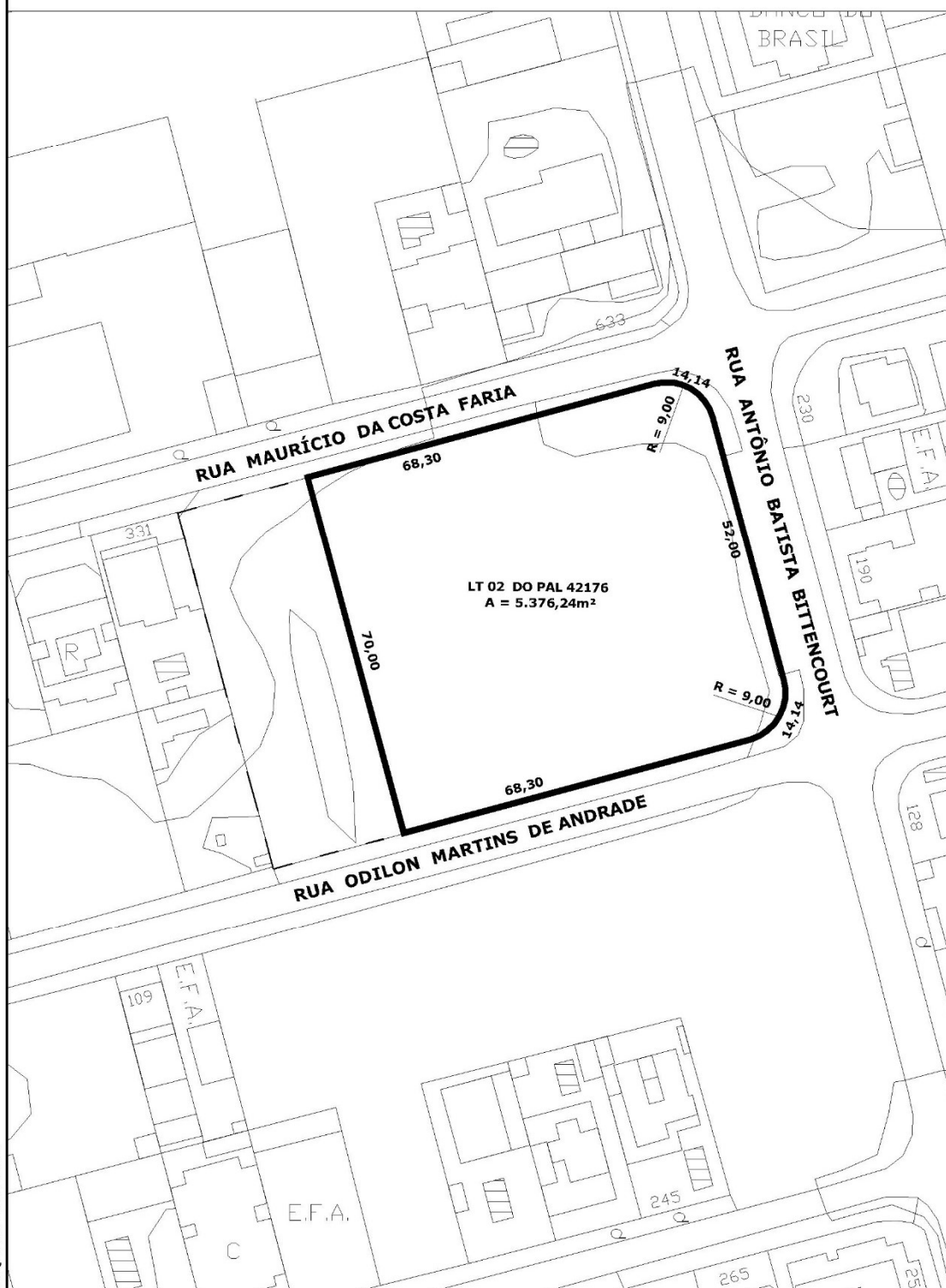

ITEM 40

REF.: EST. CORONEL PEDRO CORRÊA, S/N.º
JACAREPAGUÁ

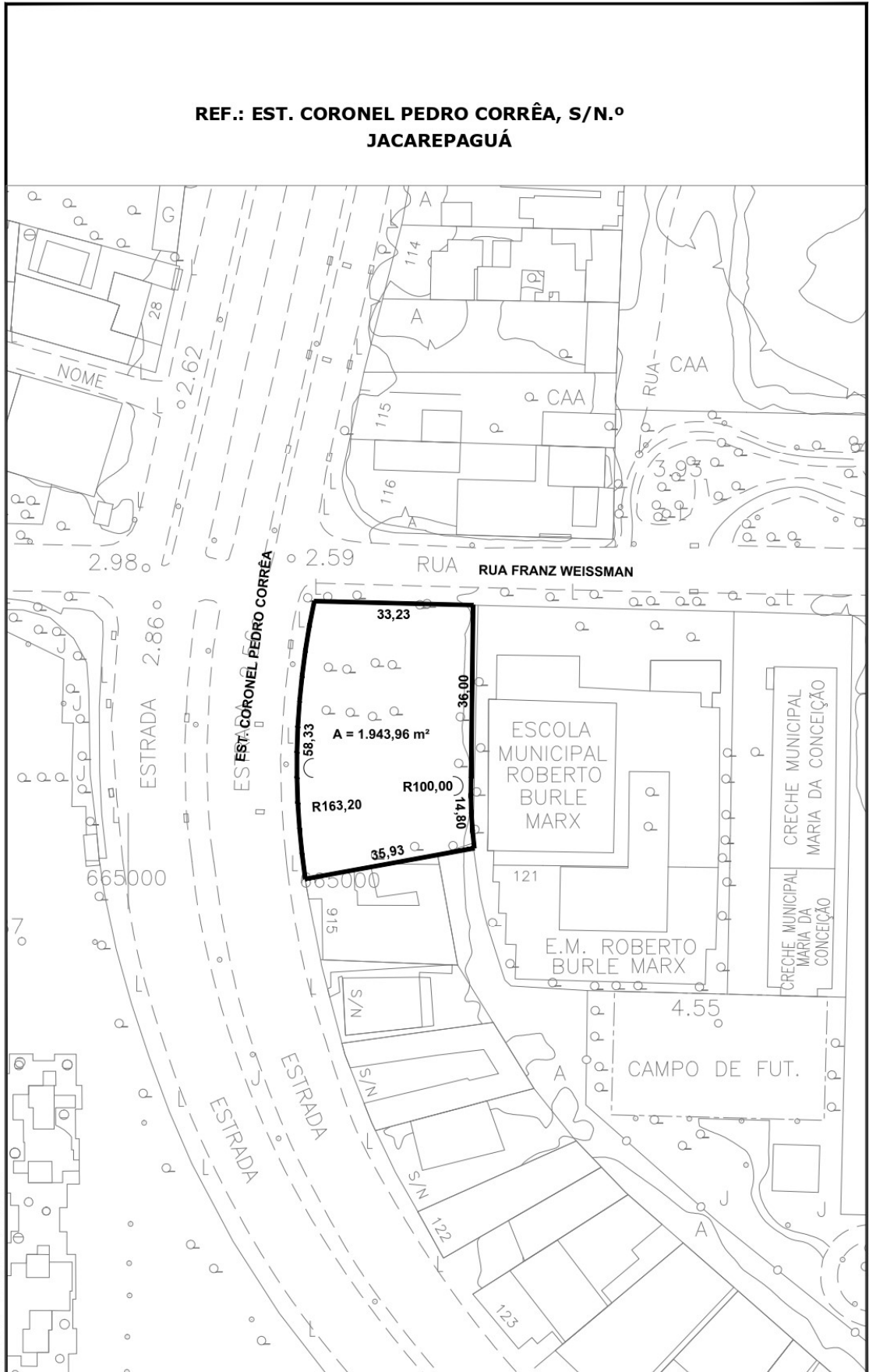

ITEM 41

REF.: AVENIDA SEGAL, s/nº - DEL CASTILHO

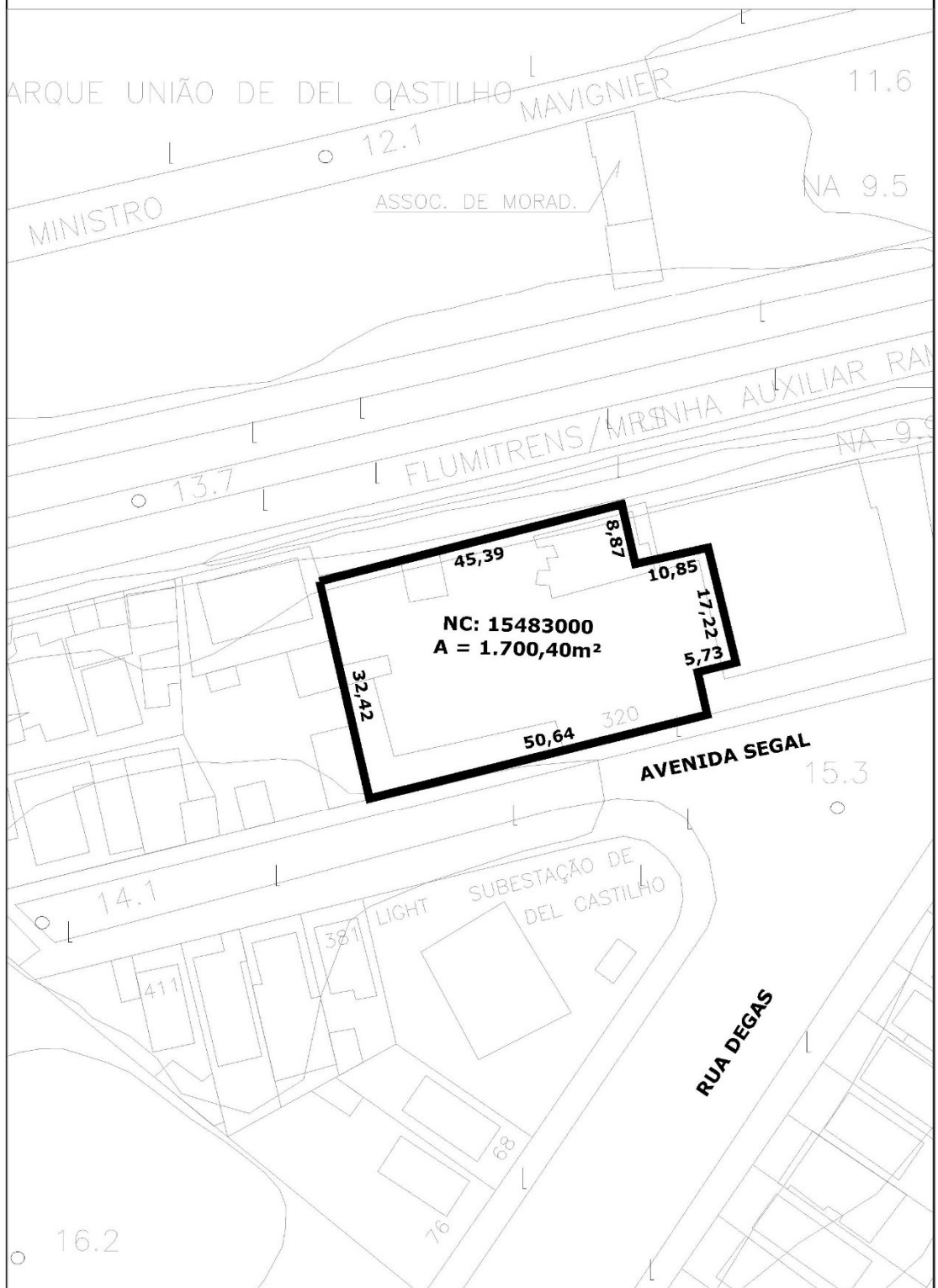

ITEM 42

REF.: RUA DO LIVRAMENTO N° 94 - GAMBOA

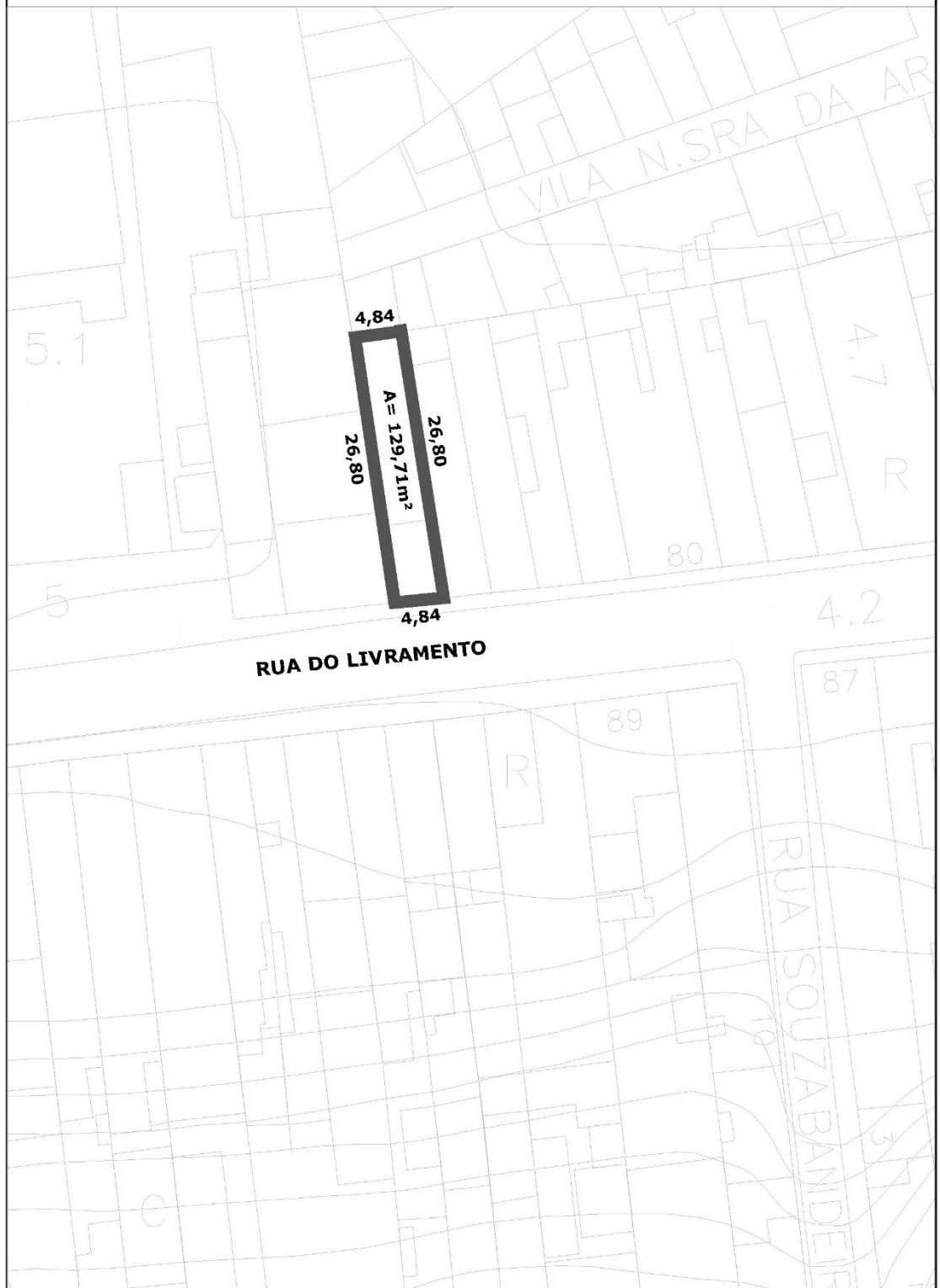

ITEM 43

RUA EDUARDO LEITE - LOTE DO PAL 37583 - CAMPO GRANDE

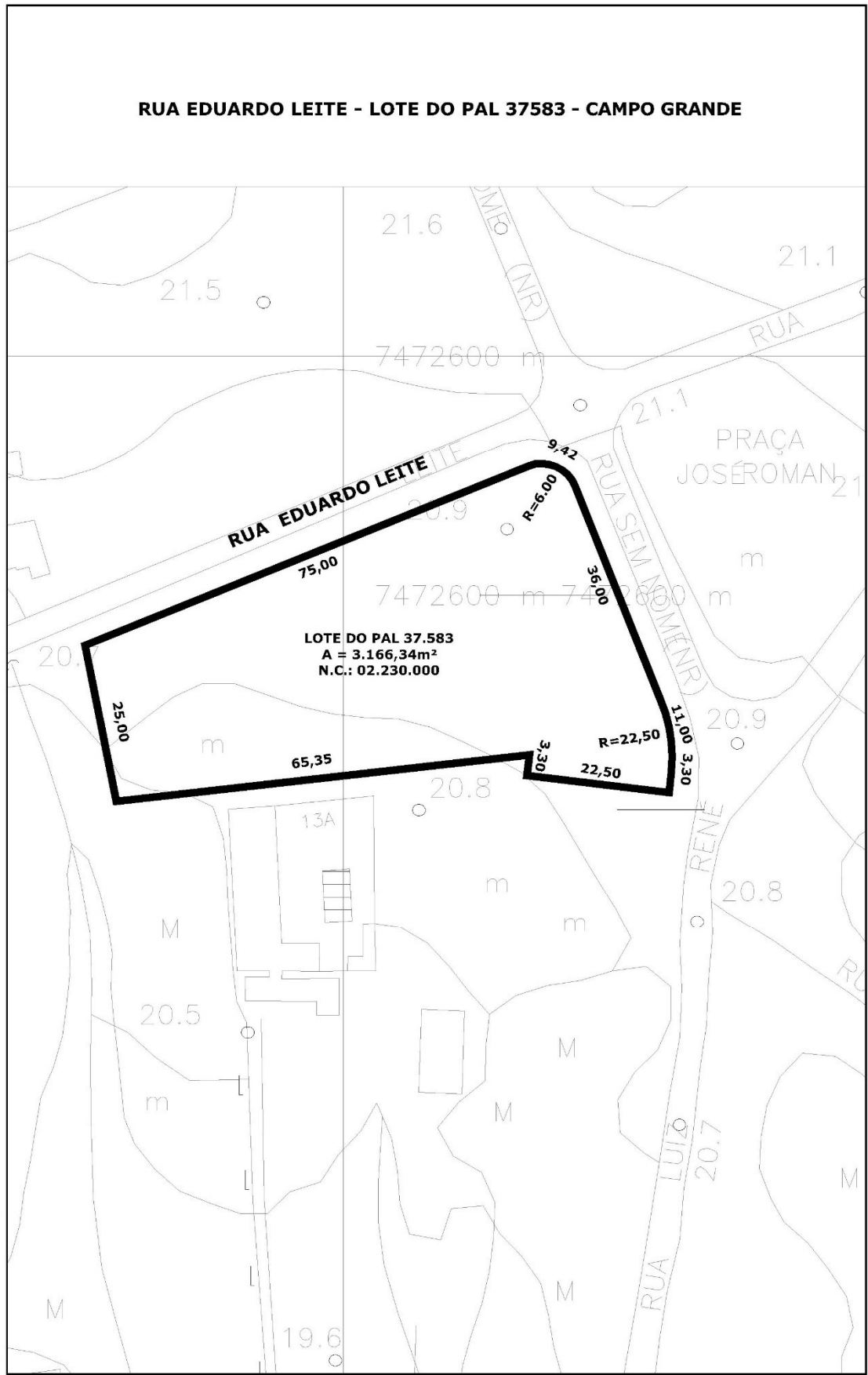

CROQUI CAT - 2021/0321 - ESC. 1:750

ITEM 44

REF.: ESTRADA DO JOÁ - LOTES 673 A 678 DA QUADRA 22 DO
PAL 7697/PAA3784 - BARRA DA TIJUCA

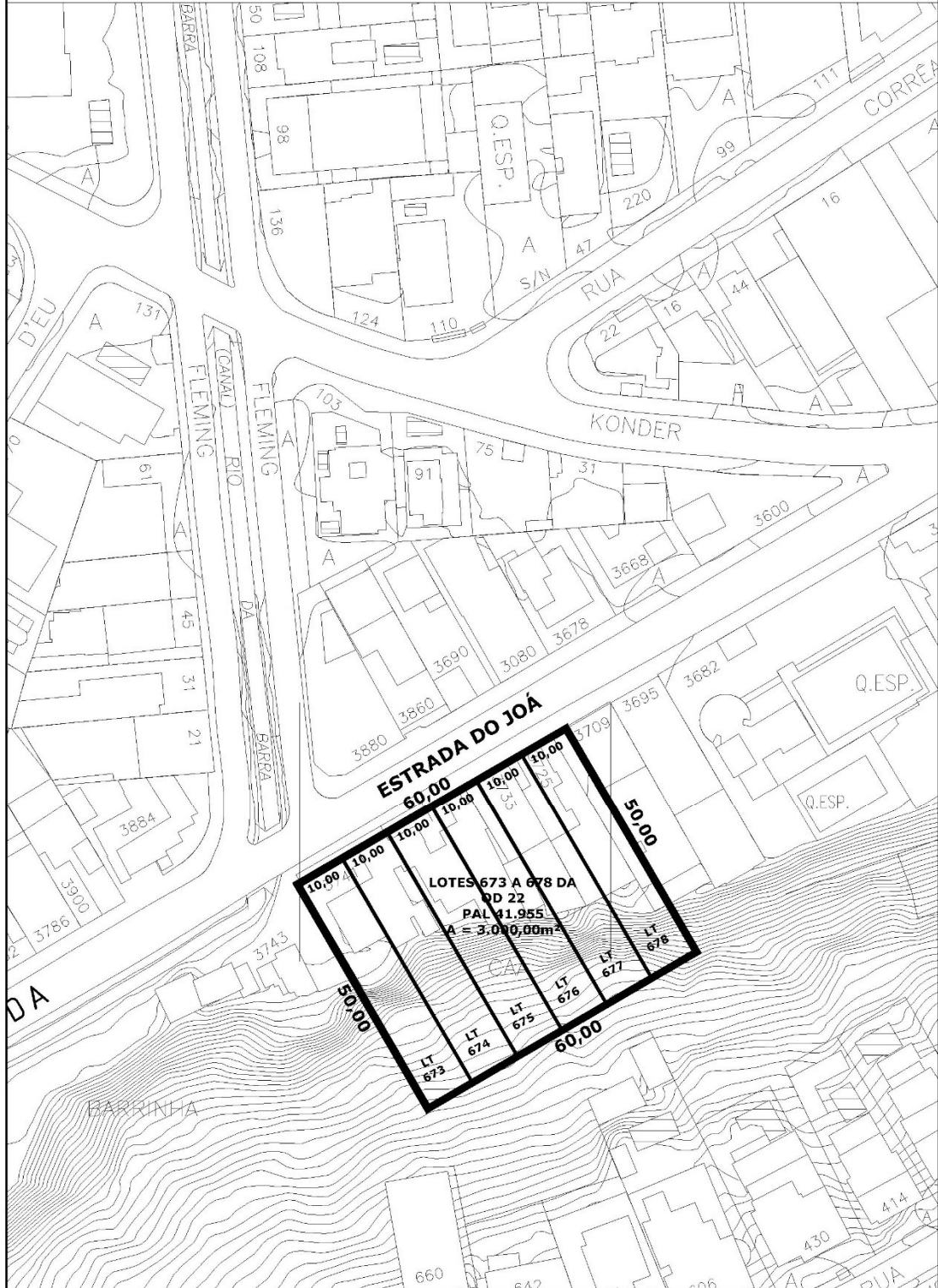

ITEM 45

REF.: RUA GAGO COUTINHO, 52 - LARANJEIRAS

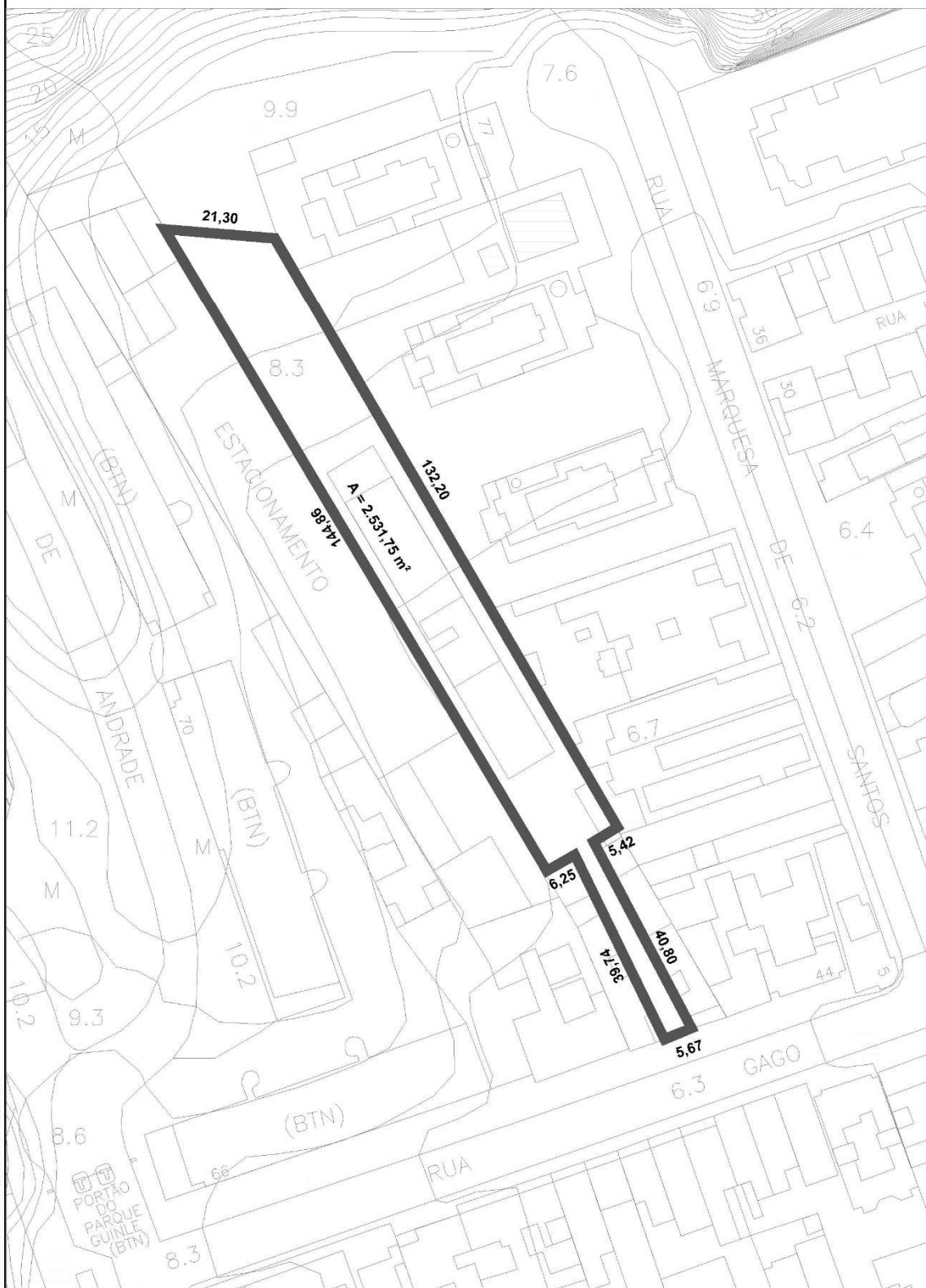

ITEM 46

REF.: RUA HELENA MIRANDA S/Nº PAL 34291 - RECREIO DOS BANDEIRANTES

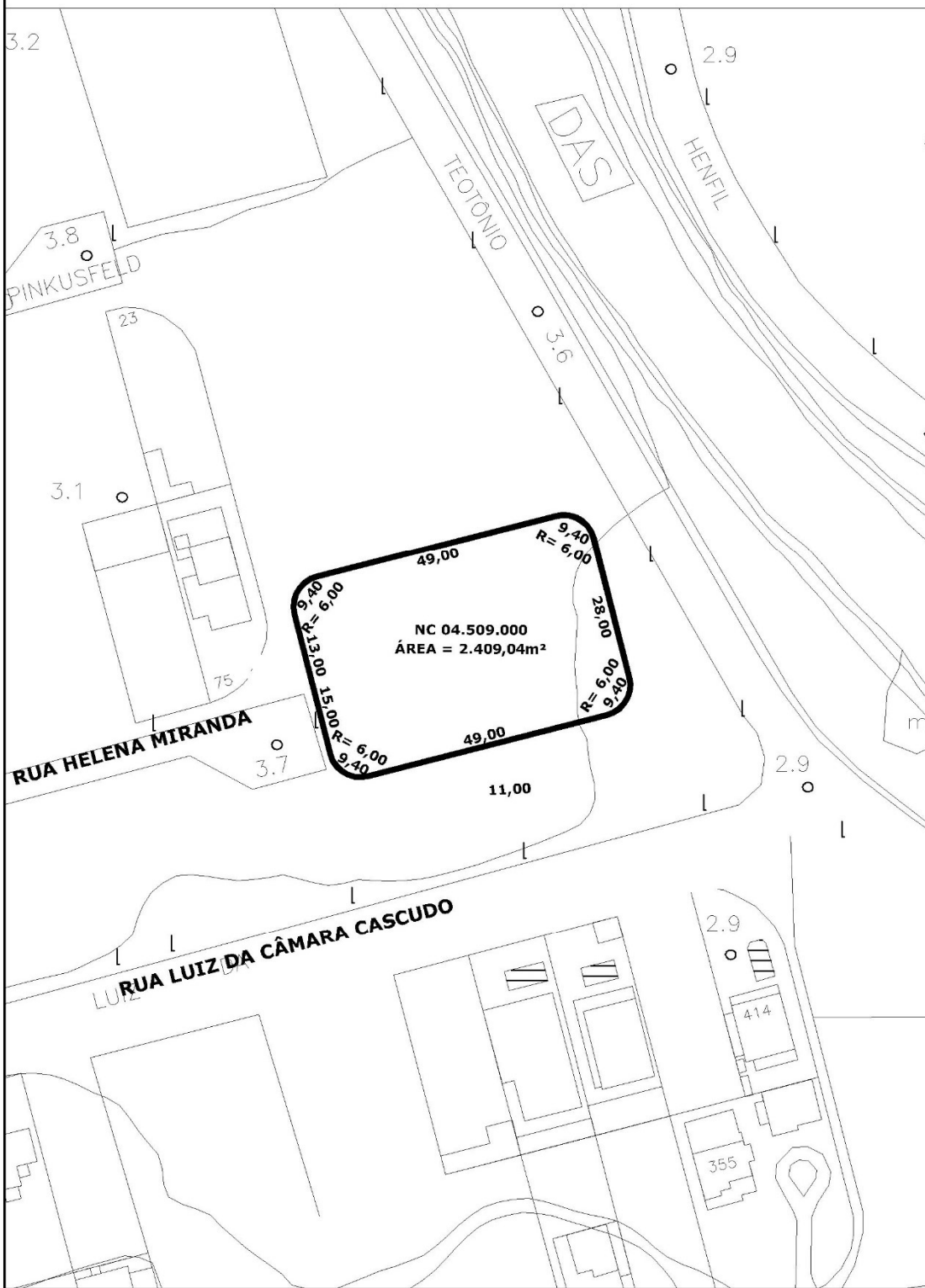

ITEM 47

REF.: AV. DOM HÉLDER CÂMARA, S/N.º - ENGENHO NOVO

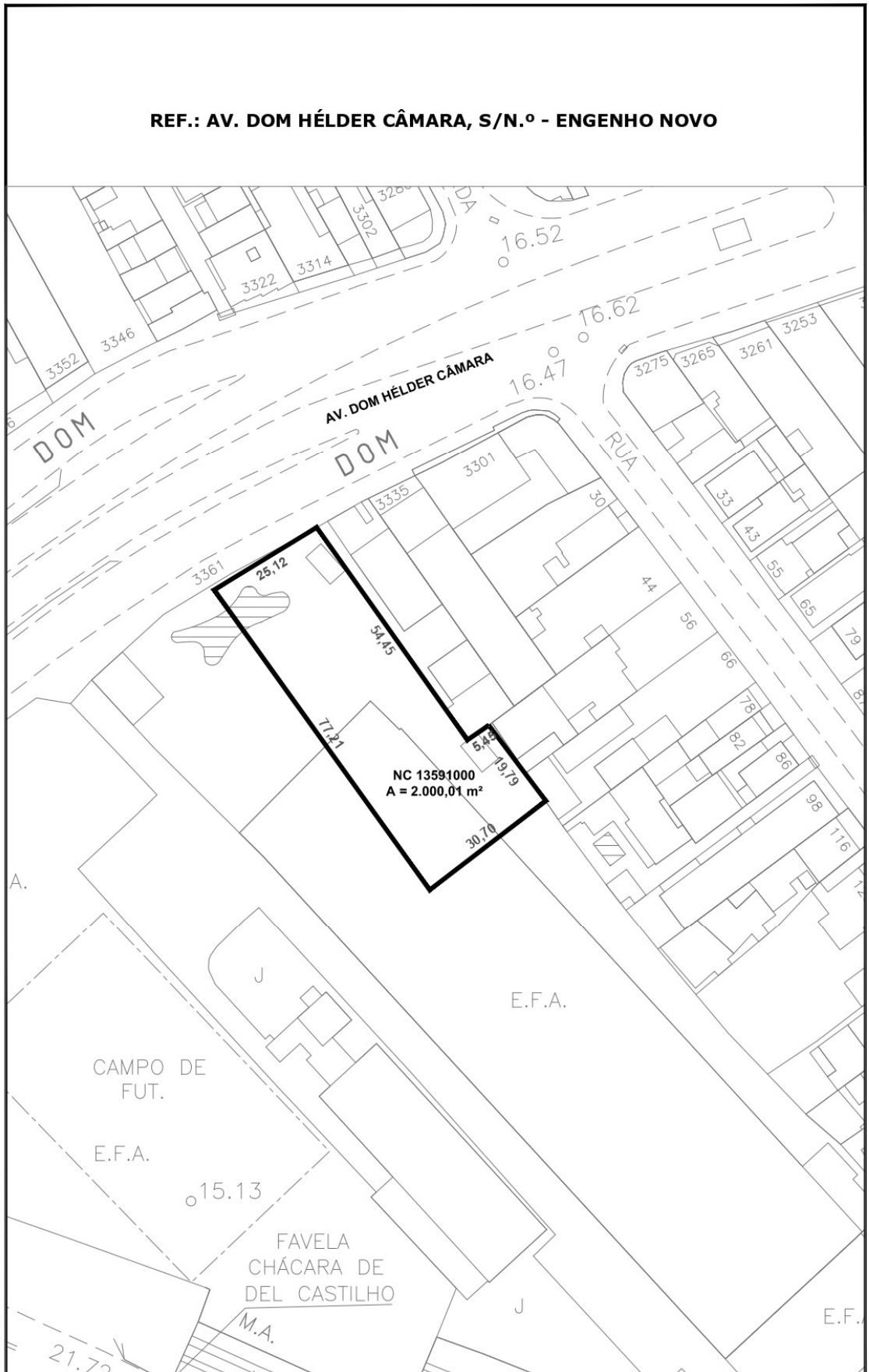

CROQUI CAT - 2024/0053 - ESC.: 1/1000

ITEM 48

REF.: AV. GUIOMAR DE NOVAES, S/N.º (ÁREA R-5 DO PAL 34.291)
RECREIO DOS BANDEIRANTES

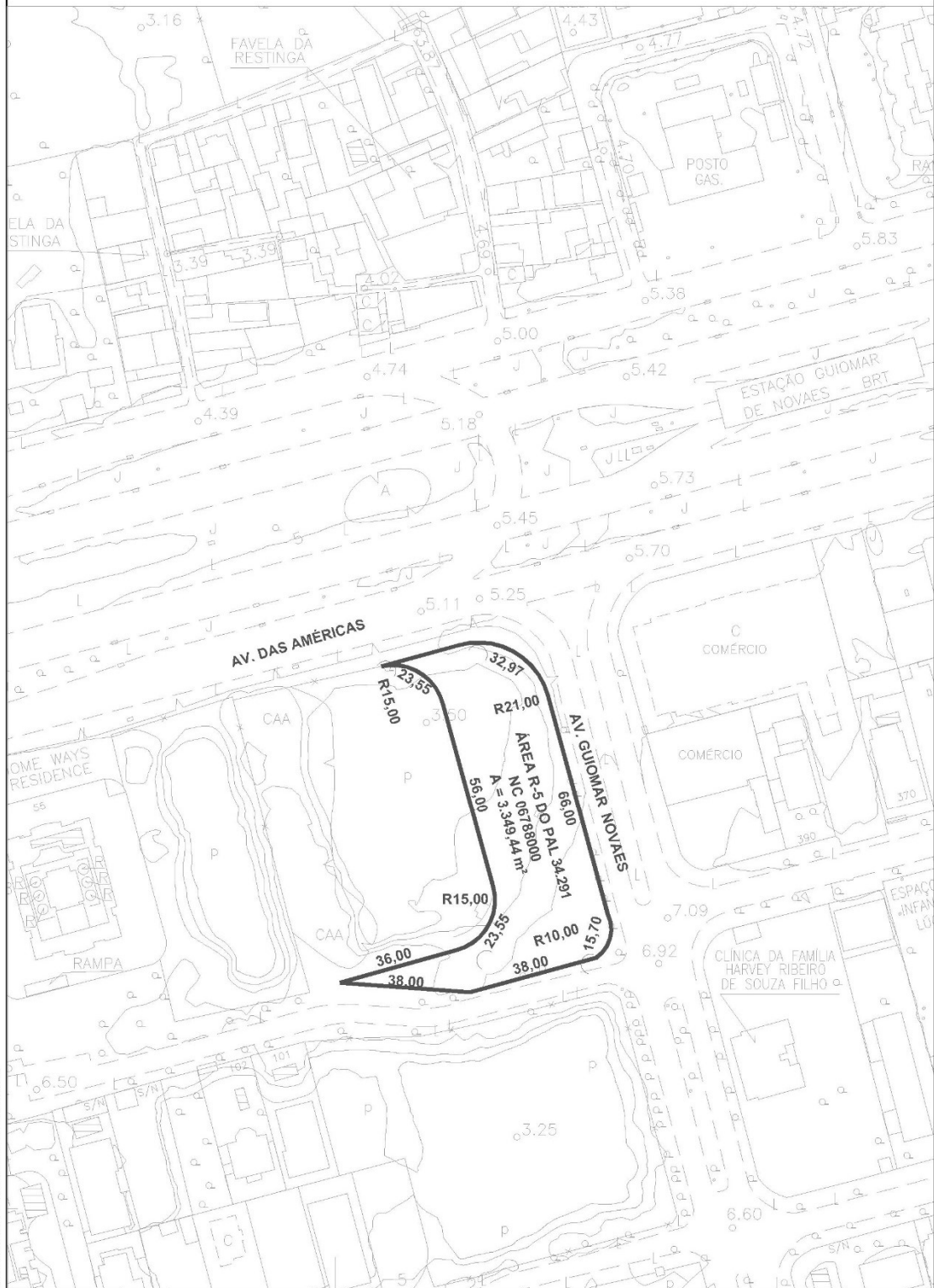

CROQUI CAT - 2023/0235 - ESC.: 1/1500