



Audiência Pública CMRJ

Maio 2024

TEMAS TRANSVERSAIS

0001 IGUALDADE E EQUIDADE

0002 COOPERAÇÃO E PAZ

0003 LONGEVIDADE, BEM-ESTAR E TERRITÓRIO CONECTADO



0004 DESENVOLVIMENTO ECONÔMICO, COMPETITIVIDADE E INOVAÇÃO

0005 MUDANÇAS CLIMÁTICAS E RESILIÊNCIA

0006 GOVERNANÇA

PROGRAMAS	AÇÕES
0200 - RIO OBRAS VIARIAS	1143 - CONSTRUCAO E RECUPERACAO DE OBRAS DE ARTE ESPECIAIS
	1794 - IMPLANTACAO, URBANIZACAO E REVITALIZACAO DE VIAS PUBLICAS
0319 - INTERVENCOES DE REVITALIZACAO E REESTRUTURACAO URBANA	1718 - REVITALIZACAO COM OBRAS DE PAVIMENTACAO E DRENAGEM EM DIVERSOS
	1796 - URBANIZACAO E REVITALIZACAO EM ESPACOS PUBLICOS
0617 - PARQUES URBANOS	1131 - IMPLANTAÇÃO DE PARQUES URBANOS

SMI - SECRETARIA MUNICIPAL DE INFRAESTRUTURA

METAS FÍSICAS DAS AÇÕES - SMI

CÓDIGO E DESCRIÇÃO DA AÇÃO	UNIDADE DE MEDIDA	META FÍSICA		
		META 2024	CONCLUÍDO 1º QUAD.2024	2025
1718 - REVITALIZAÇÃO COM OBRAS DE PAVIMENTAÇÃO E DRENAGEM EM DIVERSOS ESPAÇOS	M ²	1.084.359	735.084	750.561
1796 - URBANIZAÇÃO E REVITALIZAÇÃO EM ESPAÇOS PÚBLICOS	M ²	25.893,53	0	14.215
1794 - IMPLANTAÇÃO, URBANIZAÇÃO E REVITALIZAÇÃO DE VIAS PÚBLICAS	M ²	1.089.874	799.768	861.105
1131 - IMPLANTAÇÃO DE PARQUES URBANOS	UNIDADE	1	0	0
1143 - CONSTRUÇÃO E RECUPERAÇÃO DE OBRAS DE ARTE ESPECIAIS	UNIDADE	9	0	16

MAPA DE OBRAS - ÁREA DE PLANEJAMENTO

Data: 30/04/2024

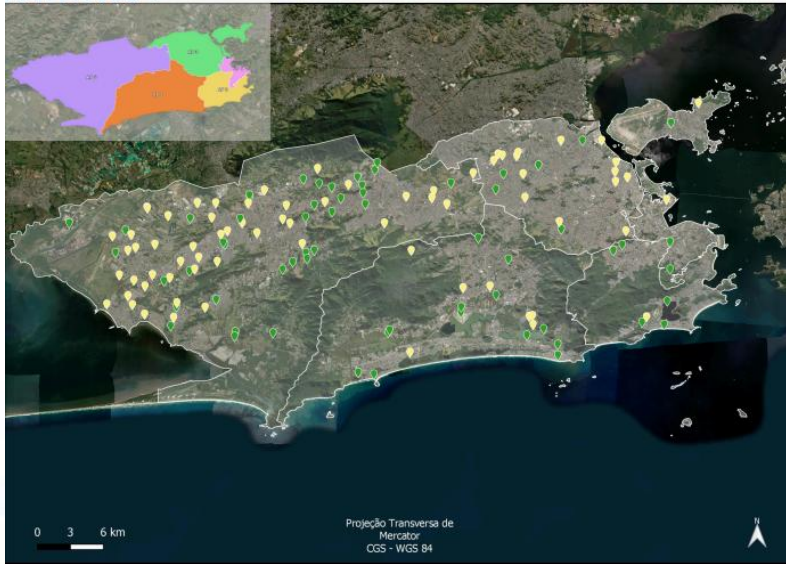

CONCLUÍDAS (64)

- BRT TRANSBRASIL
- DISTRITO INDUSTRIAL DE SANTA CRUZ
- BMO - RUA DO SOL
- BMO - NOVA AGÁ
- BMO - FERNÃO DE MAGALHÃES
- BMO - VILLAGE SANTÍSSIMO
- BMO - MUZEMA (FASE 2)
- BMO - MANOEL GREGÓRIO
- BMN - CRUZ E SOUZA
- BMO - VILLAGE DOS MOURAS
- BMO - RESTINGA/CONTINENTAL
- BMO - VILA VERDE
- BMO - CHURUZZAL
- ALÇA DE ACESSO - AV. EMBAXADOR ABELARDO BUENO, 3250
- BMO - PRADO JÚNIOR
- BMO - RIO SÃO PAULO, 3943
- BMO - LOTEAMENTO CAROBINHA
- BMO - CAMINHO PODER DA BOA VONTADE
- BMO - CONJUNTO 220 QUARTA
- BMO - PRAÇA ANA MARIA NACINOVIC
- BMO - BOSQUE DOS CAROÇOS
- BMO - NOVO PALMARES
- BMO - VILA CATIRI
- BMO - RUA MARIÇA
- BMO - GREEN VILLE
- BMO - FUMACÊ
- BMO - MANGUERAL (VILA ALIANÇA)
- URB. ACESSOS CTS VASCO E FLUMINENSE - AV. ARRIOD FUNDO
- BMO - RUA AZALEIAS
- BMO - VALE DOS EUCALIPTOS (FASE 2)
- PTO. CRIT. ALAG. - AV. BORGES DE MEDEIROS
- PTO. CRIT. ALAG. - ESTRADA DO CAFUNDA/ESTRADA DO CATONHO
- PTO. CRIT. ALAG. - ESTRADA DA PEDRA
- PTO. CRIT. ALAG. - RUA ALEXANDRE CALAZA
- BMO - QUARATUBINHA
- CALÇADA MARAVILHA NORTE - IRAJÁ
- CALÇADA MARAVILHA NORTE - CORDOVIL
- BRT TRANSOSTE (LOTE 2)
- PTEx NOVA E VELHA - LAGOA DA TIJUCA
- TREVO DAS FORÇAS ARMADAS
- PASSARELA RIO MORTO (RUA JAPÃO)
- ORLA DA ILHA DO GOVERNADOR
- PASSARELA SOBRE RIO PAVUNINHA (BRT MINHA PRAIA)
- PRAÇA DO POMAR
- PASSARELA JARDIM BELA VISTA
- TÚNEIS ACÚSTICO RAFAEL MASCARENHAS E ZUZU ANEL
- TÚNEL FERREIROS
- PTE SOBRE RIO IRAJÁ (RUA TABORARI)
- PASSARELA JARDIM DE ALAH
- PASSARELA RIO DA PRATA (RUA ALPINA)
- PASSARELA RIO MORTO (ESTRADA DO LAMEIRÃO PEQUENO)
- PASSARELA RIO CANCELA
- PASSARELA CANAL DAS TAXAS
- PASSARELA RIO DOS PORCOS
- PASSARELA RUA GUARUJÁ
- TÚNEL NOEL ROSA
- PTE SOBRE RIO MORTO (RUA JAPÃO)
- ACESSO À ILHA DA GIGIÇA
- PTE SOBRE RIO SARAPUÍ (EST. GEN. AFONSO DE CARVALHO)
- PTE SOBRE RIO VIEGAS (RUA ACESITA)
- RAMPA DE ACESSO PARQUE DE MADUREIRA - HONÓRIO GURGEL
- BMO - VILA UNIÃO
- BMO - ESTRADA RIO SÃO PAULO, 3791
- BMO - CAMPO DO SACO

EM ANDAMENTO (70)

- BRT TRANSOSTE (MAGARÇA E MATO ALTO) - 99%
- ALÇA DO CAMBOATÁ - 98%
- PIER CAJÁ - 95%
- BRT TRANSOSTE (LOTE 1) - 91,3%
- BMO - NOVO TINGUI (DINDÁ) - 90%
- BMO - S. VERIDIANA/BELA VISTA/COLINA DOS PÁSSAROS/NOVA - 90%
- BMO - RUA DAS FLORES - 90%
- BMO - RUA AMARO CAVALCANTE - 89,3%
- BMO - BOSQUE FLOR DO CIDA - 87%
- BMO - COMUNIDADE CANAÃ - 84,2%
- BMO - SANTA MARIA - 84%
- BMO - 29 DE MARÇO - 82,4%
- PASSARELA R. ANA NERI/24 DE MAIO - 80%
- BMO - SÍTIO DO CORONEI - 79%
- BMN - ROCHA MIRANDA - 75%
- LIGAÇÃO VIÁRIA ESTRADA DA CAROBA/ESTRADA DA POSSE - 74%
- PASSARELA EST. ATERRADO DO LEME - 73,6%
- BMO - MARIA LOROSA - 72,3%
- BMO - LOTEAMENTO CAMPO VERDE - 70,8%
- BMO - COMUNIDADE BARBEIRA - 70,5%
- PASSARELA RIO DO "AC" (AV. MANOEL CALDEIRA) - 70%
- BMO - COMUNIDADE DO JILÓ - 64,9%
- BMO - LOTEAMENTO ROMA I E II - 64,5%
- BMN - BONSUCESSO - 64,1%
- BMO - VILA BRASIL - 63,2%
- BMO - BERNARDETO E MARIA GORDA - 63,1%
- BMO - COMUNIDADE NOVA CONQUISTA - FASE II - 62,5%
- AV. BRASIL (REALENGO-SANTA CRUZ) - 62,2%
- BMN - RAMOS - 60%
- BMO - VILA VIRTÉM - 58,1%
- BMO - CAMINHO DA GUARDA - 58%
- BMO - LOTEAMENTO RECANTO FELIZ - 56,3%
- RELEVAGEM - 55,1%
- PASSARELA AV. BRASIL 20683 - 55%
- BRT PINGO D'ÁGUA E CURRAL FALSO - 54,9%
- BMN - MORTO DO CHAVES - 54,2%
- BMN - OLARIA - 53,4%
- BMO - MORADA 2001 - 52%
- URBANIZAÇÃO AV. ENGENHEIRO SOUZA FILHO - 49,8%
- BMN - KELSON (FASE 1) - 49,1%
- BMO - ESTRELA DALVA - 47%
- BMO - COMUNIDADE GONGOLO - 46%
- BMO - DOIS IRMÃOS - 42%
- BMO - RUA SENHORA - 41,5%
- BMO - SANDÁ - 40,4%
- BMO - CAROBINHA (QUADRA 100) - 35,5%
- BMO - SANTA HELENA - 31,7%
- BMO - ESTRADA DOS VIEIRAS - 27,6%
- BMN - ETERNIT - 26,4%
- BMO - COMUNIDADE DA FOICE - 25,6%
- BMO - CASINHA NOVA/JARDIM DO AMANHÃ/VILA NOVA CRUZADA - 19,4%
- PARQUE PIEDADE - 16,8%
- PTE SOBRE RIO PRAQUEIRA (EST. SÃO PEDRO DE ALCANTARA) - 15%
- BMO - COMUNIDADE SÃO DOMINGOS SÁVIO - 14,5%
- BMO - COMUNIDADE RIO DAS PEDRAS - 14,5%
- ESTRADA DO TINGUI/AV. BRASIL - 13,7%
- RAMPA PASSARELA BRT RUBEM VAZ - 10%
- PASSARELA METRO COLÍLIO NETO - 5%
- LIGAÇÃO VIÁRIA ESTRADA DA POSSE/AV. BRASIL - 2,2%
- BMN - RUA SOARES CALDEIRA - 0%
- IMPLANTAÇÃO DE ROTATÓRIAS - RUA MARQUÊS DE SÃO VICENTE - 0%
- BMN - COMPLEXO DOS BANCÁRIOS - 0%
- BMO - RUA SANTA ANASTÁCIA - 0%
- BMN - RUA CATANDUVA - 0%
- BMO - JARDIM VITÓRIA - 0%
- BMO - MORADA DOS PITOCOS - 0%
- BMO - CONJUNTO MANGUARIBA III - 0%
- BMO - VILLAGE SANTA CRUZ - 0%
- PTO. CRIT. ALAG. - VILA ALZIRA I - 0%
- REUB. VIA LIGHT - ITANHANGÁ - 0%

TOTAL

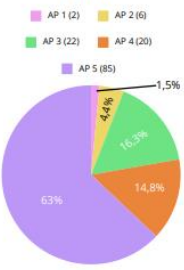

CONCLUÍDAS

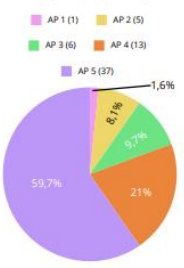

EM ANDAMENTO

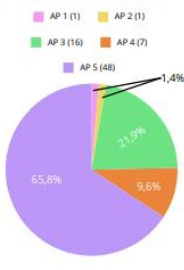

AP 1 AP 2 AP 3 AP 4 AP 5

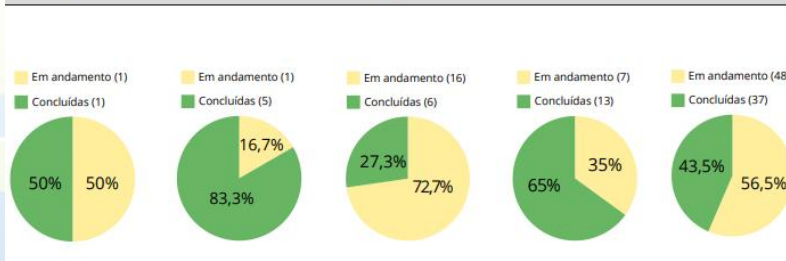

0200 - RIO OBRAS VIARIAS

PRODUTOS X EXECUÇÃO ORÇAMENTÁRIA

CÓDIGO E DESCRIÇÃO DA AÇÃO	CÓDIGO E DESCRIÇÃO DO PRODUTO	EXECUÇÃO ORÇAMENTÁRIA 2024			
		LOA	LOA (S/ FR 112)	PODER DE GASTO (23/05/2024)	EMPENHADO (23/05/2024)
1143 - CONSTRUÇÃO E RECUPERAÇÃO DE OBRAS DE ARTE ESPECIAIS	1223 - OBRA DE ARTE ESPECIAL CONSTRUÍDA	-	-	R\$ 12.784.363,96	R\$ 12.784.363,96
	2016 - OBRA DE ARTE ESPECIAL RECUPERADA	R\$ 2.808.003,00	R\$ 2.808.003,00	R\$ 3.975.932,49	R\$ 3.167.745,35
1794 - IMPLANTACAO, URBANIZACAO E REVITALIZACAO DE VIAS PUBLICAS	4285 - OBRA EXECUTADA	R\$ 805.916.749,00	R\$ 337.614.894,00	R\$ 477.956.652,11	R\$ 348.290.098,37



**Passarela Aterrado do Leme
Santa Cruz**



**Passarela Ruas Ana Neri e Vinte e
Quatro de Maio - Rocha**



**Alça de Acesso da Av. Brasil,
Estrada Camboatá
Deodoro**

**Passarela sobre Av. Brasil
Coelho Neto**



**Passarela Av. Manoel Caldeira
de Alvarenga
Campo Grande**

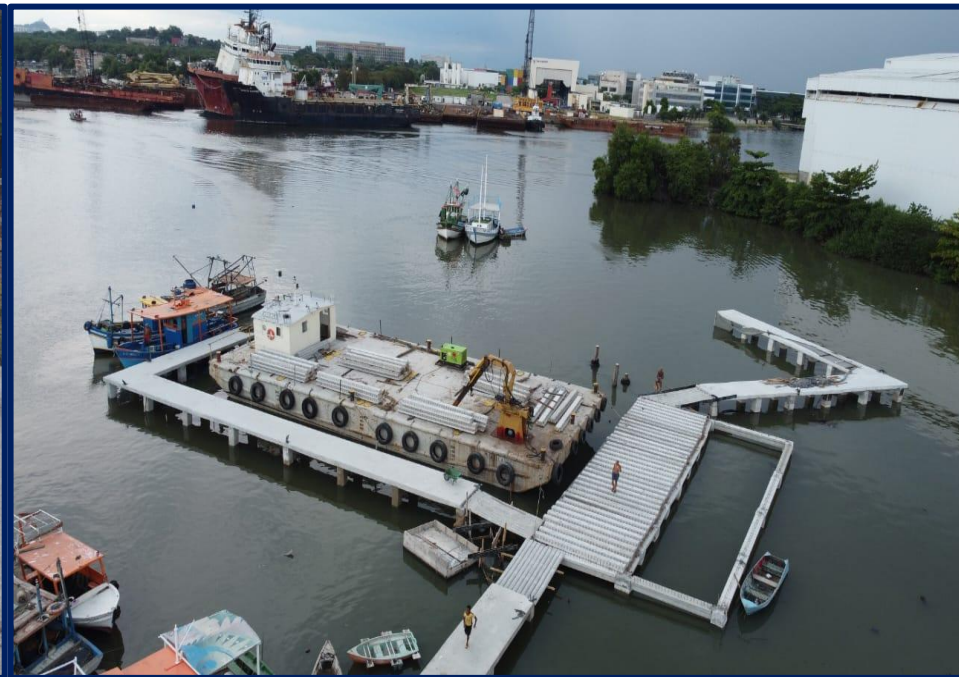

Recuperação do Píer - Caju

1794 – Implantação, urbanização e revitalização de vias públicas



Requalificação da Avenida Brasil

1794 – Implantação, urbanização e revitalização de vias públicas

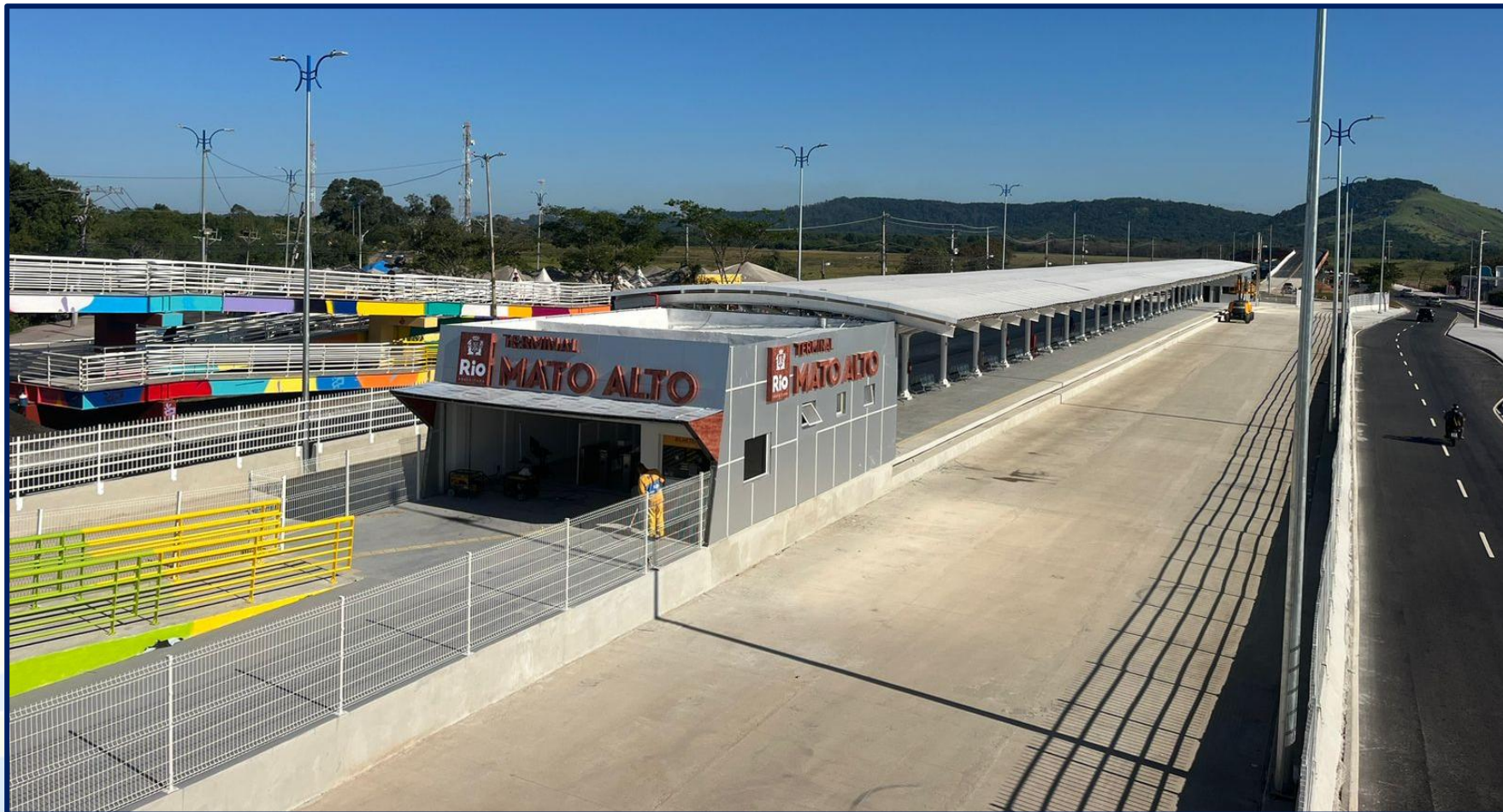

Terminal Mato Alto

1794 – Implantação, urbanização e revitalização de vias públicas



Terminal Magarça

1794 – Implantação, urbanização e revitalização de vias públicas

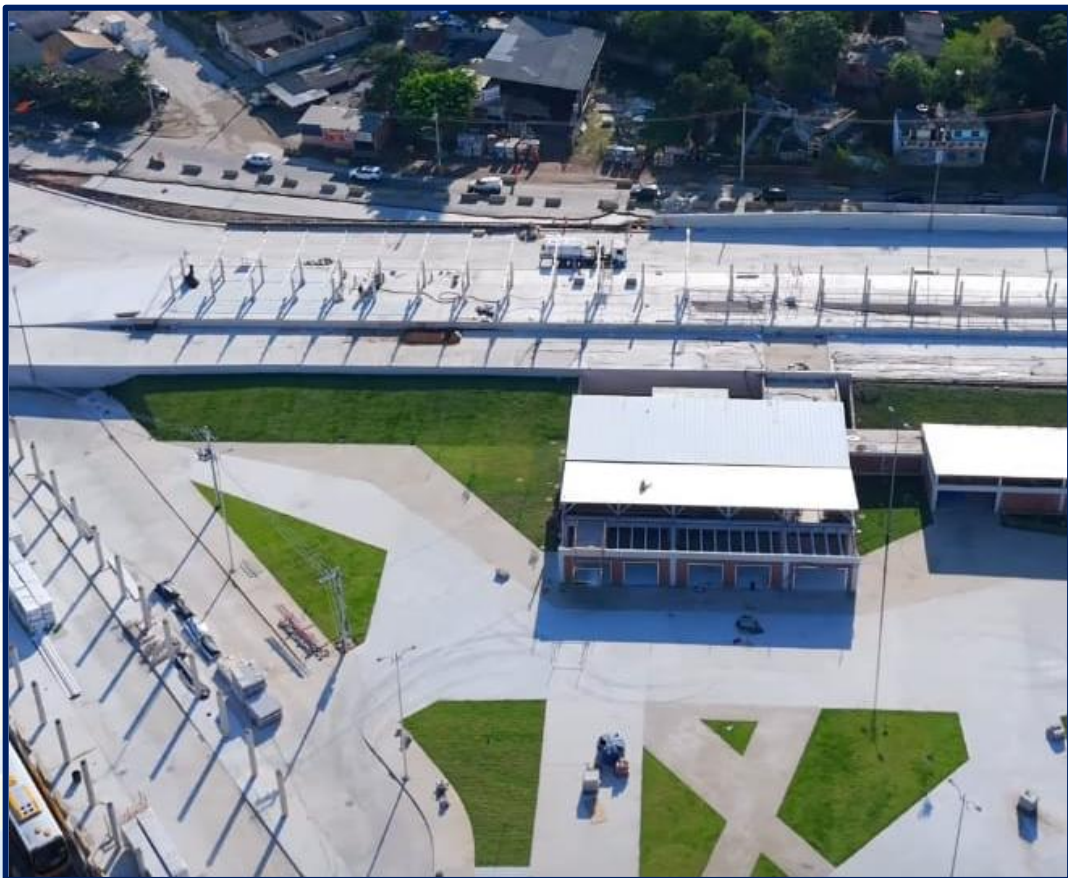

Terminal Pingo D` Água

1794 – Implantação, urbanização e revitalização de vias públicas



Terminal Curral Falso

1794 – Implantação, urbanização e revitalização de vias públicas

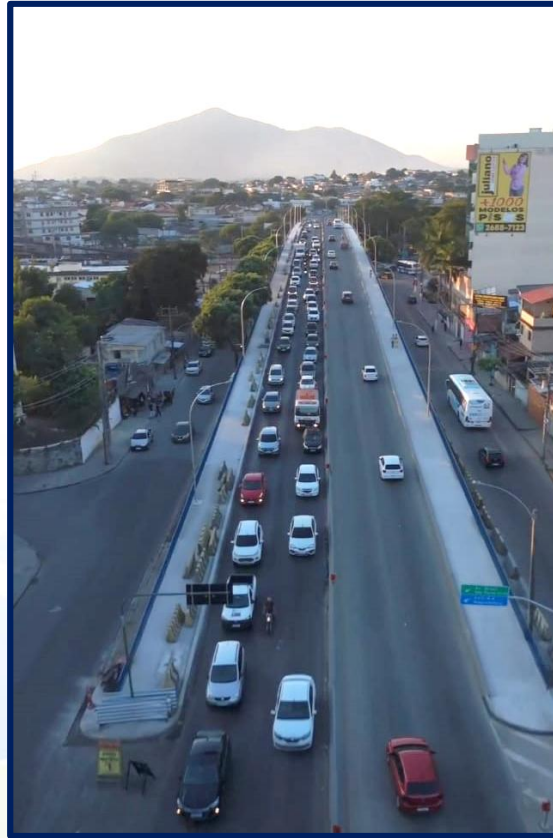

Anel Viário- Campo Grande

SMI - SECRETARIA MUNICIPAL DE INFRAESTRUTURA

0319 - INTERVENCOES DE REVITALIZACAO E REESTRUTURACAO URBANA

PRODUTOS X EXECUÇÃO ORÇAMENTÁRIA

CÓDIGO E DESCRIÇÃO DA AÇÃO	CÓDIGO E DESCRIÇÃO DO PRODUTO	EXECUÇÃO ORÇAMENTÁRIA 2024			
		LOA	LOA (S/FR112)	PODER DE GASTO (23/05/2024)	EMPENHADO (23/05/2024)
1796 - URBANIZACAO E REVITALIZACAO EM ESPACOS PUBLICOS	4201 - AREA URBANIZADA E REVITALIZADA	R\$ 1.000,00	R\$ 1.000,00	R\$ 16.705.140,00	R\$ 12.215.052,19
	4287 – OBRA EXECUTADA	-	-	-	-
1718 - REVITALIZACAO COM OBRAS DE PAVIMENTACAO E DRENAGEM EM DIVERSOS	3545 - OBRA EXECUTADA	R\$ 215.891.405,00	R\$ 125.891.405,00	R\$ 342.056.152,98	R\$ 290.680.947,36



**Implantação de Quiosques na Via Light
Itanhangá**



Vila Alzira



Catonho Cafunda

1718 – Revitalização com obras de pavimentação e drenagem em diversos espaços



Bairro Maravilha

SMI - SECRETARIA MUNICIPAL DE INFRAESTRUTURA

0617 - PARQUES URBANOS

PRODUTOS X EXECUÇÃO ORÇAMENTÁRIA

CÓDIGO E DESCRIÇÃO DA AÇÃO	CÓDIGO E DESCRIÇÃO DO PRODUTO	EXECUÇÃO ORÇAMENTÁRIA 2024			
		LOA	LOA (S/FR112)	PODER DE GASTO (23/05/2024)	EMPENHAD O (23/05/2024)
1131 - IMPLANTACAO DE PARQUE URBANOS	4738 - PARQUE IMPLANTADO	R\$ 25.000.000,00	R\$ 25.000.000,00	R\$ 25.000.000,00	R\$ 25.000.000,00

1131 – Implantação de Parques Urbanos



Parque Piedade

1131 – Implantação de Parques Urbanos

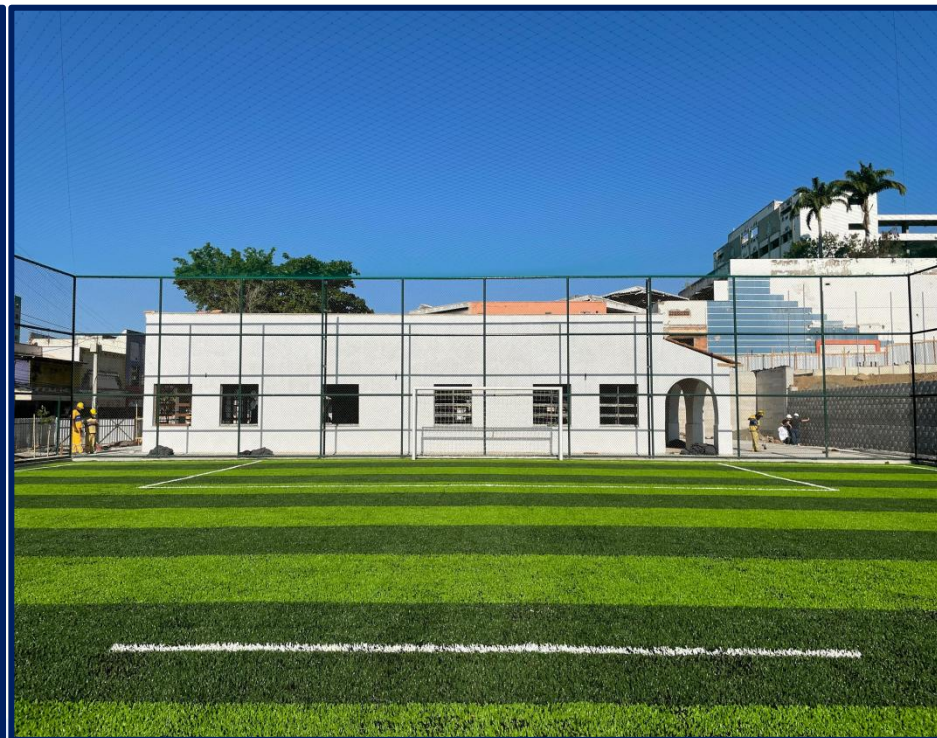

Parque Piedade

GEO-RIO

FINALIDADE

Minimizar os riscos de acidentes geotécnicos através de diagnóstico situação-problema após vistoria, do monitoramento e de realização preventivas e emergenciais em encostas e áreas de risco, bem como a recuperação de obras já executadas.

FUNDAÇÃO GEO-RIO

Programas

DIRETRIZES

Realizar ações para melhor resposta para enfrentamento dos perigos climáticos, através de rede de comunicação integrada, acesso fácil à informação e capacitação para promoção da resiliência

Promover a governança do planejamento da ação climática em nível central, formulando diretrizes e políticas relacionadas à temática das mudanças climáticas e resiliência da cidade direcionadas a implementação de iniciativas de baixo carbono e com soluções de adaptação que também incluam soluções baseadas na natureza e resiliência social por meios adequados. Integrar a lente climática às práticas de planejamento e gestão urbana e ambiental, incorporando a transição para a neutralidade de carbono e a análise dos perigos climáticos nos planos setoriais e projetos urbanos.

METAS

Realizar obras, em localidades de mais alta prioridade quanto ao risco de deslizamentos

Término das obras que se encontram em execução

Realizar a recuperação estrutural das obras antigas realizadas pela Fundação

Dar continuidade a limpeza dos sistemas de drenagem pluvial localizadas em encostas

Manter o índice de operacionalidade do ALERTA-RIO visando melhorar a previsão meteorológica.

Realizar a manutenção do sistema de Alerta Sonoro, em parceria com a Subsecretaria de Proteção e Defesa Civil, visando alertar a população que mora em áreas de alto risco geológico quando a ocorrência de chuvas intensas.

Contratar e executar obras dentro do PAC-2 com recursos do Governo Federal.

FUNDAÇÃO GEO-RIO

PROGRAMA 0023 – PROTEÇÃO DE ENCOSTAS E ÁREAS DE RISCO GEOTÉCNICO

OBJETIVO: MINIMIZAR OS RISCOS DE ACIDENTES GEOTÉCNICOS POR MEIO DO DIAGNOSTICO SITUAÇÃO-PROBLEMA APÓS VISTORIA, DO MONITORAMENTO E DA REALIZAÇÃO DE OBRAS PREVENTIVAS E EMERGENCIAIS EM ENCOSTAS E ÁREAS DE RISCO, BEM COMO A RECUPERAÇÃO DE OBRAS JÁ EXECUTADAS

INDICADORES

CÓDIGO / DESCRIÇÃO	FONTE	UNIDADE DE MEDIDA	ÍNDICE DE REFERÊNCIA	ÍNDICE ALCANÇADO	ÍNDICE ESPERADO
0503 – TAXA DE MORADIAS EM ÁREAS DE ALTO RISCO COM RISCO ELIMINADO POR OBRAS DE CONTENÇÃO	GEORIO	PERCENTAGEM	52	60	100

PROGRAMA 0023



05 AÇÕES



03 PRODUTOS

PROGRAMAS	AÇÕES
0639 – ESPAÇO PÚBLICO	3003 – IMPLANTAÇÃO DE CICLOVIA EM ÁREAS DE ENCOSTAS
0643 – RESILIÊNCIA E GESTÃO DE RISCO	3110 – MITIGAÇÃO DE RISCO GEOLÓGICO GEOTÉCNICO
0023 – PROTEÇÃO DE ENCOSTAS E ÁREAS DE RISCO GEOTÉCNICO	3539 – ESTABILIZAÇÃO GEOTÉCNICO
	4007 – VISTORIAS, FISCALIZAÇÃO E LICENCIAMENTO
	4044 – MONITORAMENTO PERMANENTE DAS SITUAÇÕES DE RISCO – ALERTA RIO
	4640 – MANUTENÇÃO E RECUPERAÇÃO DE OBRAS DE CONTENÇÃO
	4001 – MANUTENÇÃO E RECUPERAÇÃO DE DRENAGENS EM ENCOSTAS

PROGRAMAS	AÇÕES
0385 - GESTÃO ADMINISTRATIVA - MUDANÇAS CLIMÁTICAS E RESILIÊNCIA	4165 - APOIO ADMINISTRATIVO - ADM. INDIRETA - MUDANÇAS CLIMATICAS E RESILIÊNCIA
	4345 - DESPESAS OBRIGATORIAS E OUTROS CUSTEIOS - ADM. INDIRETA - MUDANÇAS CLIMATICAS E RESILIENCIA
	4415 - CONCESSIONARIAS DE SERVIÇOS PUBLICOS - ADM. INDIRETA - MUDANÇAS CLIMATICAS E RESILIÊNCIA
	4425 - CONCESSIONARIAS DE SERVIÇOS PUBLICOS DE ENERGIA ELETRICA - ADM. INDIRETA - MUDANÇAS CLIMATICAS E RESILIÊNCIA
	4525 - PROVISÃO DE GASTOS COM PESSOAL - ADM. INDIRETA - MUDANÇAS CLIMATICAS E RESILIÊNCIA
	4765 – MANUTENÇÃO E DESENVOLVIMENTO DA INFORMÁTICA - ADM. INDIRETA - MUDANÇAS CLIMATICAS E RESILIÊNCIA
9000 - GESTÃO DAS OPERAÇÕES ESPECIAIS	5101 – DIVIDA RENEGOCIADA
	6002 – SENTENÇAS JUDICIAIS E PRECATÓRIOS

Código / Denominação		1º QUADRIMESTRE 2024		
Programas	Ações	LOA - 2024	DOTAÇÃO ATUAL	VALOR EMPENHADO
0639 - ESPAÇO PUBLICO	3003 - IMPLANTAÇÃO DE CICLOVIA EM ÁREAS DE ENCOSTAS	3.900.000,00	3.900.000,00	1.420.430,92
TOTAL		3.900.000,00	3.900.000,00	1.420.430,92

Código / Denominação		1º QUADRIMESTRE 2024		
Programas	Ações	LOA - 2024	DOTAÇÃO ATUAL	VALOR EMPENHADO
0643 - RESILIENCIA E GESTÃO DE RISCO	3110 - MITIGAÇÃO DE RISCO GEOLÓGICO GEOTÉCNICO	4.000,00	61.524.257,89	9.355.897,29
TOTAL		4.000,00	61.524.257,89	9.355.897,29

Código / Denominação		1º QUADRIMESTRE 2024		
Programas	Ações	LOA - 2024	DOTAÇÃO ATUAL	VALOR EMPENHADO
0023 – PROTEÇÃO DE ENCOSTAS E ÁREAS DE RISCO GEOTÉCNICO	3539 – ESTABILIZAÇÃO GEOTÉCNICO	73.797.587,00	89.837.017,66	39.309.206,49
	4007 – VISTORIAS, FISCALIZAÇÃO E LICENCIAMENTO	191.418,00	191.418,00	121.766,00
	4044 – MONITORAMENTO PERMANENTE DAS SITUAÇÕES DE RISCO – ALERTA RIO	8.330.385,00	9.211.979,23	7.790.627,00
	4640 – MANUTENÇÃO E RECUPERAÇÃO DE OBRAS DE CONTEÇÃO	2.123.944,00	3.322.601,45	200.540,91
	4001 – MANUTENÇÃO E RECUPERAÇÃO DE DRENAGENS EM ENCOSTAS	1.820.187,00	2.865.804,32	0,00
TOTAL		86.263.521,00	105.428.820,66	47.422.140,40

Código / Denominação		1º QUADRIMESTRE 2024		
Programas	Ações	LOA - 2024	DOTAÇÃO ATUAL	VALOR EMPENHADO
0385 - GESTÃO ADMINISTRATIVA - MUDANÇAS CLIMÁTICAS E RESILIÊNCIA	4165 - APOIO ADMINISTRATIVO - ADM. INDIRETA - MUDANÇAS CLIMATICAS E RESILIÊNCIA	708.769,00	808.769,00	239.673,11
	4345 - DESPESAS OBRIGATORIAS E OUTROS CUSTEIOS - ADM. INDIRETA - MUDANÇAS CLIMATICAS E RESILIENCIA	172.000,00	172.000,00	62.857,98
	4415 - CONCESSIONARIAS DE SERVIÇOS PUBLICOS - ADM. INDIRETA - MUDANÇAS CLIMATICAS E RESILIÊNCIA	38.026,00	38.026,00	20.966,04
	4425 - CONCESSIONARIAS DE SERVIÇOS PUBLICOS DE ENERGIA ELETRICA - ADM. INDIRETA - MUDANÇAS CLIMATICAS E RESILIÊNCIA	316.677,00	316.677,00	316.677,00
	4525 - PROVISÃO DE GASTOS COM PESSOAL - ADM. INDIRETA - MUDANÇAS CLIMATICAS E RESILIÊNCIA	2.287.123,00	2.287.123,00	536.938,54
	4765 – MANUTENÇÃO E DESENVOLVIMENTO DA INFORMÁTICA - ADM. INDIRETA - MUDANÇAS CLIMATICAS E RESILIÊNCIA	59.821,00	59.821,00	38.891,67
TOTAL		3.582.416,00	3.682.416,00	1.216.004,34

Código / Denominação		1º QUADRIMESTRE 2024		
Programas	Ações	LOA - 2024	DOTAÇÃO ATUAL	VALOR EMPENHADO
9000 - GESTÃO DAS OPERAÇÕES ESPECIAIS	5101 – DIVIDA RENEGOCIADA	759.735,00	759.735,00	0,00
	6002 – SENTENÇAS JUDICIAIS E PRECATÓRIOS	312.292,00	312.292,00	0,00
TOTAL		1.072.027,00	1.072.027,00	0,00

CÓDIGO E DESCRIÇÃO DA AÇÃO	CÓDIGO E DESCRIÇÃO DO PRODUTO	UNIDADE DE MEDIDA	META FÍSICA		
			EXECUTADO 1º QUAD DE 2024	EM EXECUÇÃO 2024	METAS E PRIORIDADES PLDO 2025
3003 - IMPLANTAÇÃO DE CICLOVIA EM ÁREAS DE ENCOSTAS	5337 – CICLOVIA EM ÁREA DE ENCOSTA MANTIDA	m	739	1698	836

PLDO
2025

CÓDIGO E DESCRIÇÃO DA AÇÃO	CÓDIGO E DESCRIÇÃO DO PRODUTO	UNIDADE DE MEDIDA	META FÍSICA		
			EXECUTADO 1º QUAD DE 2024	EM EXECUÇÃO 2024	METAS E PRIORIDADES PLDO 2025
3110 - MITIGAÇÃO DE RISCO GEOLÓGICO GEOTÉCNICO	4741 - OBRA REALIZADA - ELIMINACAO DE RISCO GEOLOGICO-GEOTECNICO	Unidade	0	11	11
	5084 - BANCO DE DADOS CRIADO	Unidade	0	0	1
	5085 - BANCO DE DADOS MANTIDO	Unidade	0	0	1

CÓDIGO E DESCRIÇÃO DA AÇÃO	CÓDIGO E DESCRIÇÃO DO PRODUTO	UNIDADE DE MEDIDA	META FÍSICA		
			EXECUTADO 1º QUAD DE 2024	EM EXECUÇÃO 2024	METAS E PRIORIDADES PLDO 2025
3539 – ESTABILIZAÇÃO GEOTÉCNICO	0007 - OBRA DE CONTENÇÃO E DRENAGEM EXECUTADA	M3	481	1994	1.182
	0013 - BANCO DE DADOS DESENVOLVIDO	UNIDADE	0	1	1
	1783 – CONTENÇÃO / DRENAGENS EXECUTADA - CONVÊNIOS	M3	0	0	4.000

CÓDIGO E DESCRIÇÃO DA AÇÃO	CÓDIGO E DESCRIÇÃO DO PRODUTO	UNIDADE DE MEDIDA	META FÍSICA		
			EXECUTADO 1º QUAD DE 2024	EM EXECUÇÃO 2024	METAS E PRIORIDADES PLDO 2025
4001 - MANUTENÇÃO E RECUPERAÇÃO DE DRENAGENS EM ENCOSTAS	NÃO	--	--	--	--
4007 - VISTORIAS, FISCALIZAÇÃO E LICENCIAMENTO	1637 – ATENDIMENTO REALIZADO	UNIDADE	865	2.595	2.595
4044 – MONITORAMENTO PERMANENTE DAS SITUAÇÕES DE RISCO – ALERTA RIO	NÃO	--	--	--	--
4640 – MANUTENÇÃO E RECUPERAÇÃO DE OBRAS DE CONTEÇÃO	NÃO	--	--	--	--

PLDO
2025

RUA DO SOSSEGO

R\$ 671.454,30 – Escopo: cortina ancorada com guarda-corpo, concreto projetado, viga estaqueada e recomposição de calçada.



RUA CÂNDIDO DE OLIVEIRA, 86

R\$ 570.017,22 – Escopo: cortina ancorada, solo grampeado, concreto projetado e viga estaqueada.



RUA DIONÉIA – PORTÃO VERMELHO

R\$ 3.114.087,24 – Escopo: sistema de drenagem, cortina ancorada, viga estaqueada e concreto projetado.



CONTENÇÃO DE ENCOSTA EM VÁRIOS PONTOS DA AV. NIEMEYER

R\$ 2.340.706,55 – Escopo: Contrafortes ancorados e chumbados, solo grampeado revestido com biomanta vegetal e tela de alta resistência com biomanta.



ESTRADA DA GÁVEA Nº 237

R\$ 793.643,22 – Escopo: muro ancorado, viga estaqueada, concreto projetado, recuperação estrutural de escada e do muro da lixeira, guarda-corpo e sistema de drenagem.



BECO VIA DOIS IRMÃOS – CHÁCARA DO CÉU

R\$ 1.384.908,97 – Escopo: cortina ancorada com guarda corpo e recomposição de acesso

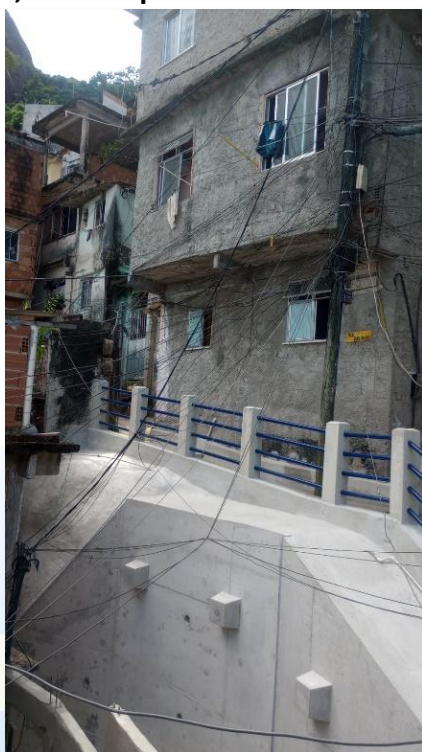
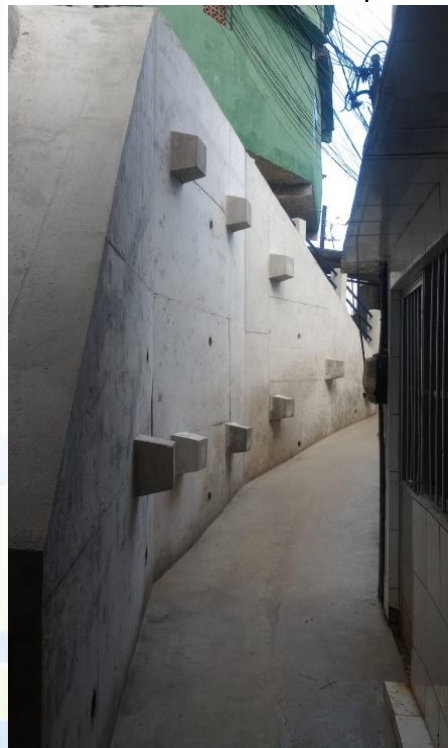

PLDO
2024

RUA CARLOS FERREIRA E RUA MACUNAÍMA

R\$ 3.450.000,00 – Escopo: viga estaqueada, concreto projetado e sistema de drenagem



ESTRADA DA GROTA FUNDA KM 3

R\$ 950.569.113,00 – Escopo: cortina ancorada, mureta estaqueada, solo grampeado, guarda-corpo, sistema de drenagem, recomposição de acostamento e revestimento vegetal.



TRAVESSA ANTONINA – PRAÇA SECA JPA (CO)

R\$ 6.155.944,73 – Escopo: sistema de drenagem, barreira de impacto, sistema de drenagem, solo grampeado, passarela, cortina ancorada e contraforte ancorado.



ESTRADA DO REDENTOR

R\$ 979.929,09 – Escopo: cortina ancorada, sistema de drenagem, aterro, piso em concreto, viga estaqueada, revestimento vegetal.



RUA LEOPOLDO

R\$ 1.180.608,66 – Escopo: recuperação estrutural de sistema de drenagem, concreto projetado, solo grampeado e guarda-corpo.



COMUNIDADE MORRO DO CARACOL

R\$ 5.902.143,32 – Escopo: concreto projetado, solo grampeado, mureta estaqueada, guarda-corpo, tela de alta resistência, desmonte de blocos, sistema de drenagem, grelha ancorada, cortina ancorada e contraforte ancorado.



RIO-ÁGUAS

0001 IGUALDADE E EQUIDADE

0002 COOPERAÇÃO E PAZ

0003 LONGEVIDADE, BEM-ESTAR E TERRITÓRIO CONECTADO

0004 DESENVOLVIMENTO ECONÔMICO, COMPETITIVIDADE E INOVAÇÃO

0005 MUDANÇAS CLIMÁTICAS E RESILIÊNCIA



0006 GOVERNANÇA

PROGRAMA ESTRATÉGICO 0616: SANEAMENTO BÁSICO E GESTÃO DE RESÍDUOS SÓLIDOS

OBJETIVO - Aprimorar as condições de Saneamento Básico e Gestão de Resíduos Sólidos na Cidade do Rio de Janeiro

FUNDAÇÃO INSTITUTO DAS ÁGUAS DO MUNICÍPIO DO RIO DE JANEIRO

PROGRAMAS	AÇÕES
0616 – SANEAMENTO BÁSICO E GESTÃO DE RESÍDUOS SÓLIDOS	3046 - IMPLANTAÇÃO DE SISTEMAS DE MANEJO DE ÁGUAS PLUVIAIS E DE INFRAESTRUTURA URBANA DAS BACIAS HIDROGRÁFICAS
	3719 - IMPLANTAÇÃO DO SISTEMA DE ESGOTO SANITÁRIO NA ZONA OESTE
	4200 - CONTROLE E FISCALIZAÇÃO DA AMPLIAÇÃO DO SISTEMA DE DRENAGEM
	4201 - GESTÃO E FISCALIZAÇÃO PARA DESENVOLVIMENTO DE PROJETOS DE DRENAGEM URBANA
	4203 - REGULAÇÃO E FISCALIZAÇÃO DOS CONTRATOS DE CONCESSÃO DE ESGOTAMENTO SANITÁRIO
	4713 - MANUTENÇÃO E OPERAÇÃO DO SISTEMA DE ESGOTAMENTO SANITÁRIO
	4728 - MANUTENÇÃO DE SISTEMAS DE MANEJO DE ÁGUAS PLUVIAIS DAS BACIAS HIDROGRÁFICAS
	4729 - MANUTENÇÃO E OPERAÇÃO DE SISTEMAS DE QUALIDADE DE ÁGUAS URBANAS

PROGRAMAS	AÇÕES
0385 – GESTÃO ADMINISTRATIVA	4165 - APOIO ADMINISTRATIVO - ADM. INDIRETA
	4345 - DESPESAS OBRIGATÓRIAS E OUTROS CUSTEIOS - ADM. INDIRETA
	4425 - CONCESSIONÁRIAS DE SERVIÇOS PÚBLICOS DE ENERGIA ELÉTRICA - ADM. INDIRETA
	4415 - CONCESSIONÁRIAS DE SERVIÇOS PÚBLICOS - ADM. INDIRETA
	4525 - PROVISÃO DE GASTOS COM PESSOAL - ADM. INDIRETA
	4765 - MANUTENÇÃO E DESENVOLVIMENTO DA INFORMATICA - ADM. INDIRETA
9000 - DÍVIDA E PRECATÓRIOS	5101 - DÍVIDA RENEGOCIADA - TÍTULOS DA DÍVIDA PÚBLICA - LEI COMPLEMENTAR 235/2021
	6002 - SENTENCAS JUDICIAIS E PRECATÓRIOS

Programa 0616 – SANEAMENTO BÁSICO E GESTÃO DE RESÍDUOS SÓLIDOS

PRODUTOS X META FÍSICA

CÓDIGO E DESCRIÇÃO DA AÇÃO	CÓDIGO E DESCRIÇÃO DO PRODUTO	UNIDADE DE MEDIDA	META FÍSICA		
			PREVISÃO LOA 2024	REALIZADO 1º QUADRIM. 2024	PREVISÃO PLDO 2025
3046 - IMPLANTAÇÃO DE SISTEMAS DE MANEJO DE ÁGUAS PLUVIAIS E DE INFRAESTRUTURA URBANA DAS BACIAS HIDROGRÁFICAS	3710 – MACRODRENAGEM IMPLANTADA	METRO	9.952	811	4.100
	3711 – INTERVENÇÃO PONTUAL REALIZADA	METRO	4.393	1.307	530
	4657 – CAPACIDADE DE RESERVAÇÃO CONSTRUÍDA	M3	23.000	-	5.950
	5343 - MICRODRENAGEM IMPLANTADA	METRO	8.828	-	2.280

FUNDAÇÃO INSTITUTO DAS ÁGUAS DO MUNICÍPIO DO RIO DE JANEIRO

Programa 0616 – SANEAMENTO BÁSICO E GESTÃO DE RESÍDUOS SÓLIDOS (continuação)

PRODUTOS X META FÍSICA

CÓDIGO E DESCRIÇÃO DA AÇÃO	CÓDIGO E DESCRIÇÃO DO PRODUTO	UNIDADE DE MEDIDA	META FÍSICA		
			PREVISÃO LOA 2024	REALIZADO 1º QUADRIM. 2024	PREVISÃO PLDO 2025
3719 - IMPLANTAÇÃO DE SISTEMA DE ESGOTO SANITÁRIO NA ZONA OESTE	4648 - SISTEMA DE ESGOTO IMPLANTADO	KM	1,353	1,353	5
4201 - GESTAO E FISCALIZACAO PARA DESENVOLVIMENTO DE PROJETOS DE DRENAGEM URBANA	5304 – REDE DE DRENAGEM PROJETADA	KM	28	12	28
4728 - MANUTENCAO DE SISTEMAS DE MANEJO DE AGUAS PLUVIAIS DAS BACIAS HIDROGRAFICAS	3935 – MATERIAL DESASSOREADO	M3	396.462 (*)	110.719 (**)	400.000
	4011 – RESERVATÓRIO MANTIDO/OPERADO	HORAS/MÊS	1.440	1.440	1.440

(*) Sendo 156.000 m3 para a operação do canal do Jardim de Alah.

(**) Sendo 52.000m3 referentes à operação do canal do Jardim de Alah.

Programa 0616 – SANEAMENTO BÁSICO E GESTÃO DE RESÍDUOS SÓLIDOS

PRODUTOS X EXECUÇÃO ORÇAMENTÁRIA

CÓDIGO E DESCRIÇÃO DA AÇÃO	CÓDIGO E DESCRIÇÃO DO PRODUTO	EXECUÇÃO ORÇAMENTÁRIA	
		PREVISÃO LOA 2024 (*)	EMPENHADO 2024 (**)
3046 - IMPLANTAÇÃO DE SISTEMAS DE MANEJO DE ÁGUAS PLUVIAIS E DE INFRAESTRUTURA URBANA DAS BACIAS HIDROGRÁFICAS	3710 – MACRODRENAGEM IMPLANTADA	R\$ 224.258.200,67	R\$ 48.678.650,41
	3711 – INTERVENÇÃO PONTUAL REALIZADA	R\$ 49.473.289,68	R\$ 32.126.916,74
	4657 – CAPACIDADE DE RESERVAÇÃO CONSTRUÍDA	R\$ 31.351.000,00	-
	5343 - MICRODRENAGEM IMPLANTADA	R\$ 23.340,635,00	-

(*) Atualizada com os créditos orçamentários aprovados pela CPFGE em 2024.

(**) Dados extraídos do SIAFIC em 16/05/2024.

FUNDAÇÃO INSTITUTO DAS ÁGUAS DO MUNICÍPIO DO RIO DE JANEIRO

Programa 0616 – SANEAMENTO BÁSICO E GESTÃO DE RESÍDUOS SÓLIDOS (continuação)

PRODUTOS X EXECUÇÃO ORÇAMENTÁRIA

CÓDIGO E DESCRIÇÃO DA AÇÃO	CÓDIGO E DESCRIÇÃO DO PRODUTO	EXECUÇÃO ORÇAMENTÁRIA	
		PREVISÃO LOA 2024 (*)	EMPENHADO 2024 (**)
3719 - IMPLANTAÇÃO DE SISTEMA DE ESGOTO SANITÁRIO NA ZONA OESTE	4648 - SISTEMA DE ESGOTO IMPLANTADO	R\$ 18.018.727,00	R\$ 10.824.435,48
4201 - GESTAO E FISCALIZACAO PARA DESENVOLVIMENTO DE PROJETOS DE DRENAGEM URBANA	5304 – REDE DE DRENAGEM PROJETADA	R\$ 2.738.914,00	R\$ 2.738.914,00
4728 - MANUTENCAO DE SISTEMAS DE MANEJO DE AGUAS PLUVIAIS DAS BACIAS HIDROGRAFICAS	3935 – MATERIAL DESASSOREADO	R\$ 48.179.046,04	R\$ 47.437.416,95
	4011 – RESERVATÓRIO MANTIDO/OPERADO	R\$ 9.900.000,00	R\$ 8.557.592,51

(*) Atualizada com os créditos orçamentários aprovados pela CPFGE em 2024.

(**) Dados extraídos do SIAFIC em 16/05/2024.

INDICADORES DE ACOMPANHAMENTO DOS PROGRAMAS

INDICADORES

CÓDIGO E DESCRIÇÃO	UNIDADE DE MEDIDA	ÍNDICE DE REFERÊNCIA	ÍNDICE ALCANÇADO 2023	ÍNDICE ESTIMADO 2024	ÍNDICE ESPERADO AO FINAL DO PPA (2025)
0588 – INTERVENÇÃO EM PONTOS DE DRENAGEM SUPERVISIONADOS	UN	92	117	121	108 (*)
0759 - TAXA DE HABITANTES EM COMUNIDADE NÃO URBANIZADA DA AP-5 A TEREM DISPONIBILIDADE DE SISTEMA SEPARADOR ABSOLUTO	%	1	6	8	30

(*) Índice inicialmente proposto, já superado pelo Órgão.

FUNDAÇÃO INSTITUTO DAS ÁGUAS DO MUNICÍPIO DO RIO DE JANEIRO

INVESTIMENTO PLANEJADO PARA 2025

➔ AÇÕES 3046 e 3719

INVESTIMENTO

OBRAS DE IMPLANTACAO DE DRENAGEM NA RUA CAPURI E NA ESTRADA DA GAVEA COM RUA GENERAL OLYMPIO MOURAO FILHO, TRECHO LARGO DA MACUMBA/GAVEA GOLF CLUB - SAO CONRADO - VI RA - AP 2.1

OBRAS DE CONSTRUÇÃO DO TÚNEL HIDRÁULICO MARACANÃ-JOANA E MELHORIAS NOS SISTEMAS DE DRENAGENS NAS RUAS MAXWELL, DONA ZULMIRA, DOS ARTISTAS, SANTA LUIZA, DONA MARIA E FELIPE CAMARÃO, BAIRRO TIJUCA, VIII RA, AP 2.2

OBRAS DE REDE DE DRENAGEM DAS RUAS MARAGOGIPE, ABUARA, ITAPORANGA, SÃO DAGOBERTO, TRAVESSIA SOB AV BRASIL E DESÁGUE NO RIO MARINHO - REALENGO - XXXIII RA - AP 5.1

OBRAS DE DRENAGEM NO CONDOMÍNIO VILLAGIO CAMPINHO - CAMPO GRANDE - XVIII RA - AP 5.2

OBRAS DE DRENAGEM EM TRECHOS NAS ESTRADAS PACUI E MUCUÍBA – VARGEM GRANDE – XXIV R.A. – A.P. 4

OBRAS DE IMPLANTAÇÃO E MELHORIAS NA REDE DE DRENAGEM DE ÁGUAS PLUVIAIS DAS RUA BERNARDO DE VASCONCELOS, AVENIDA SANTA CRUZ E RUA BARÃO DO TRIUNFO - REALENGO - XXXIII R.A. - AP 5.1 (OBRAS + TRAB. SOCIAL)

OBRAS DE IMPLANTACAO DE RESERVATORIO NO RIO PIRAQUARA - BARATA - REALENGO - XVII RA - AP 5.1

REMANESCENTE DAS OBRAS DE CANALIZAÇÃO DO RIO CALDEIREIRO ENTRE AS RUAS VISCONDE DE ITAPARICA E ALMEIDA E SOUZA - REALENGO - XVII RA - A.P. 5.1

IMPLANTAÇÃO DE INFRAESTRUTURA NO JARDIM MARAVILHA - FASE 2 - GUARATIBA - XXVI RA - AP 5.4

RECUPERAÇÃO BACIA DE JACAREPAGUA - RIO GRANDE - XVI RA AP 4 - (OBRAS+TSO+GERENCIAMENTO)

2ª FASE ROLLAS / SALDO SANEAMENTO SANTA CRUZ

FUNDAÇÃO INSTITUTO DAS ÁGUAS DO MUNICÍPIO DO RIO DE JANEIRO

CUSTEIO OPERACIONAL PLANEJADO PARA 2025

➔ AÇÕES 4728 e 4729

CUSTEIO OPERACIONAL

MANUTENÇÃO DA CALHA DOS CORPOS HÍDRICOS - AP 1, 2.2 E 3

MANUTENÇÃO DA CALHA DOS CORPOS HÍDRICOS - AP 2.1 E ROCINHA

MANUTENÇÃO DA CALHA DOS CORPOS HÍDRICOS - AP 4

MANUTENÇÃO DA CALHA DOS CORPOS HÍDRICOS - AP 5.1

MANUTENÇÃO DA CALHA DOS CORPOS HÍDRICOS - AP 5.2 E 5.3

MANUTENÇÃO DA CALHA DOS CORPOS HÍDRICOS - AP 5.4

MANUTENÇÃO DO SISTEMA DE COMPORTAS DA LAGOA E JARDIM DE ALAH

OPERAÇÃO E MANUTENÇÃO DA ELEVATÓRIA DE SÃO FERNANDO

OPERAÇÃO E MANUTENÇÃO DOS RESERVATÓRIOS PROFUNDOS RT-2, RJ-4 E RM-1

SERVIÇOS DE APOIO E GERENCIAMENTO AOS CONTRATOS

LIGHT - CONCESSIONÁRIA DE ABASTECIMENTO DE ENERGIA ELÉTRICA

ÁGUAS DO RIO - CONCESSIONÁRIA DE ABASTECIMENTO DE ÁGUA

OPERAÇÃO E MANUTENÇÃO DO PISCINÃO DE RAMOS

FUNDAÇÃO INSTITUTO DAS ÁGUAS DO MUNICÍPIO DO RIO DE JANEIRO



3046 – Implantação de Sistemas de Manejo de Águas Pluviais e de Infraestrutura Urbana das Bacias Hidrográficas.

3710 – Macro drenagem Implantada



OBRA DE IMPLANTAÇÃO DE INFRAESTRUTURA NO JARDIM MARAVILHA - GUARATIBA



OBRAS DE CANALIZAÇÃO DO RIO TINDIBA – JACAREPAGUÁ



FUNDAÇÃO INSTITUTO DAS ÁGUAS DO MUNICÍPIO DO RIO DE JANEIRO



3046 – Implantação de Sistemas de Manejo de Águas Pluviais e de Infraestrutura Urbana das Bacias Hidrográficas.

3711 – Macro drenagem Implantada



OBRAS DE RECUPERAÇÃO DO CANAL DA AVENIDA VISCONDE DE ALBUQUERQUE - LEBLON



OBRAS DE DRENAGEM NA RUA DOS DIAMANTES – ROCHA MIRANDA



OBRAS DE MICRODRENAGEM DA RUA HELIANTO E RECUPERAÇÃO DA PAREDE LATERAL DO RIO CATARINO, NA PRAÇA DO SKATE – PADRE MIGUEL



RECUPERAÇÕES DO RIO CARANGUEJO E DO RIO PIRAQUARA– REALENGO





3719 – Implantação de Sistema de Esgoto Sanitário na Zona Oeste
4648 – Sistema de Esgoto Implantado



OBRAS DE URBANIZAÇÃO E INFRAESTRUTURA NA RUA JOSÉ FELIPE SOUZA E OUTRAS NA COMUNIDADE DO ROLLAS, EM SANTA CRUZ

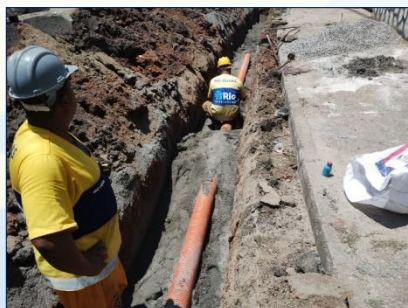



4728 – Manutenção de Sistemas de Manejo de
Águas Pluviais das Bacias Hidrográficas.
3935 – Material Desassoreado

CANAL DO JARDIM DE ALAH - LEBLON



CANAL DA ROCINHA – SÃO CONRADO

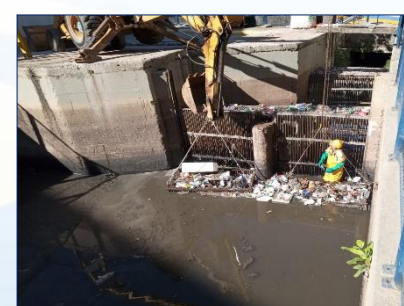
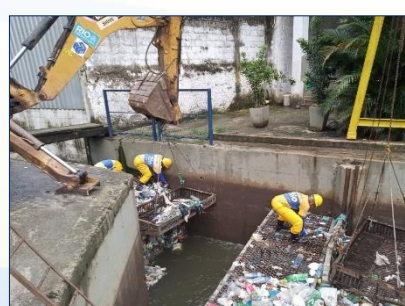



4728 – Manutenção de Sistemas de Manejo de
Águas Pluviais das Bacias Hidrográficas.
3935 – Material Desassoreado



SERVIÇOS DE MANUTENÇÃO DA CALHA DOS CORPOS HÍDRICOS NAS ÁREAS DA BACIA DE GUANABARA - AP 1 - AP 2.2 e AP 3



RIO JOANA – VILA ISABEL



RIO MARACANÃ - TIJUCA

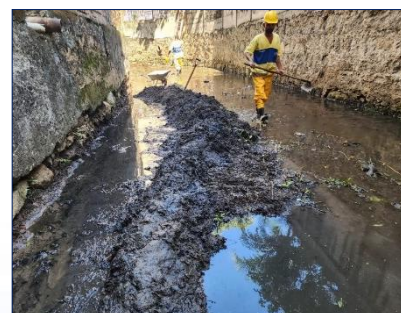

RIO TRAPICHEIROS - TIJUCA



CANAL DO CONJUNTO ESPERANÇA – MARÉ



RIO ANDARAÍ – ANDARAÍ



RIO JOANA – SÃO CRISTÓVÃO



CANAL MARACANÃ/JOANA – SÃO CRISTÓVÃO



CANAL DO MANGUE – CIDADE NOVA



4728 – Manutenção de Sistemas de Manejo de
Águas Pluviais das Bacias Hidrográficas.
3935 – Material Desassoreado



SERVIÇOS DE MANUTENÇÃO DA CALHA DOS CORPOS HÍDRICOS NAS ÁREAS DA BACIA DE GUANABARA - AP 1 - AP 2.2 e AP 3



RIO ACARI



RIO MÉIER - MÉIER



RIO FALEIRO - PIEDADE



RIO CAMBUÍ – VIGÁRIO GERAL



RIO IRAJÁ - CORDOVIL



RIO DO QUITUNGO – BRÁS DE PINA



RIO DAS PEDRAS – ROCHA MIRANDA



RIO TIMBÓ SUPERIOR – RUA ITUNA



4728 – Manutenção de Sistemas de Manejo de
Águas Pluviais das Bacias Hidrográficas.
3935 – Material Desassoreado



SERVIÇOS DE MANUTENÇÃO DA CALHA DOS CORPOS HÍDRICOS DA ÁREA DA BACIA OCEÂNICA - AP 2.1



CANAL SÃO CONRADO – SÃO CONRADO



CANAL VISCONDE DE ALBUQUERQUE –
SÃO CONRADO



CANAL DA ROCINHA – SÃO CONRADO



RIO CABEÇA – JARDIM BOTÂNICO

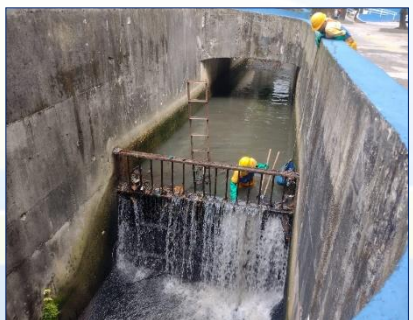

RIO CARIOCA – COSME VELHO



RIO RAINHA – GÁVEA



SÃO CONRADO – PRAIA

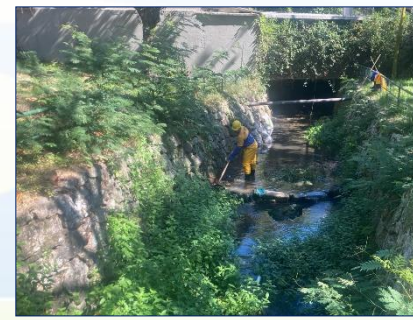

CANAL DO PLANETÁRIO - GÁVEA

FUNDAÇÃO INSTITUTO DAS ÁGUAS DO MUNICÍPIO DO RIO DE JANEIRO



4728 – Manutenção de Sistemas de Manejo de
Águas Pluviais das Bacias Hidrográficas.
3935 – Material Desassoreado

SERVIÇOS DE MANUTENÇÃO DA CALHA DOS CORPOS HÍDRICOS NAS ÁREAS DA BACIA DE JACAREPAGUÁ – AP 4



PARQUE CHICO MENDES – LAGOINHA – RECREIO
DOS BANDEIRANTES

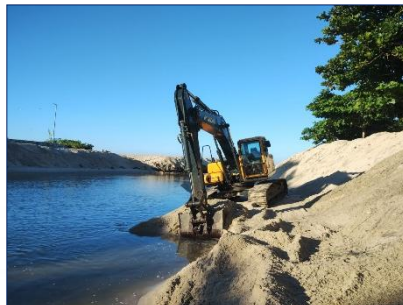

FOZ DA SERNAMBETIBA – RECREIO DOS
BANDEIRANTES



RIO PAVUNINHA – RECREIO DOS
BANDEIRANTES



VALA DA ANTARTICA – ANIL



CANAL DO CORTADO – VARGEM GRANDE



CANAL DO PORTELO – VARGEM GRANDE



RIO CASCALHO – VARGEM GRANDE



RIO DAS PEDRAS – ITANHANGÁ



4728 – Manutenção de Sistemas de Manejo de
Águas Pluviais das Bacias Hidrográficas.
3935 – Material Desassoreado

SERVIÇOS DE MANUTENÇÃO DA CALHA DOS CORPOS HÍDRICOS NA AREA DA BACIA DA BAÍA DA GUANABARA AP – 5.1



RIO VIEGAS – BANGU



RIO SANDÁ – BANGU



RIO PIRAQUARA – REALENGO



RIACHO DO CABRAL – GERICINÓ



RIO MARINHO – REALENGO



RIO CALDEIREIRO – MAGALHÃES BASTOS



RIO DAS SARDINHAS – REALENGO



RIO CATARINO – VILA VINTÉM - REALENGO



4728 – Manutenção de Sistemas de Manejo de
Águas Pluviais das Bacias Hidrográficas.
3935 – Material Desassoreado

SERVIÇOS DE MANUTENÇÃO DA CALHA DOS CORPOS HÍDRICOS NAS ÁREAS DA BACIA DE SEPETIBA – AP 5.2 E AP 5.3



CANAL DA AVENIDA PAULO AFONSO –
CAMPO GRANDE



RIO CABUÇU PIRAQUÊ – Avenida DOM
JOÃO VI



CANAL DO ITÁ – SANTA CRUZ



RIO DOS CACHORROS – PARQUE DE
NÚBIA – SANTÍSSIMO



VALA DO CURTUME – AVENIDA SÃO
DOMINGOS SÁVIO – SANTA CRUZ



RIO GUANDU DO SENA – CAMPO GRANDE



CANAL DOIS – AVENIDA ALTO
MARANHÃO – GUARATIBA



AFLUENTE RIO DOS CACHORROS -
SANTÍSSIMO



4728 – Manutenção de Sistemas de Manejo de
Águas Pluviais das Bacias Hidrográficas.
3935 – Material Desassoreado

SERVIÇOS DE MANUTENÇÃO DA CALHA DOS CORPOS HÍDRICOS NA ÁREA DA BACIA DE SEPETIBA – A.P. 5.4

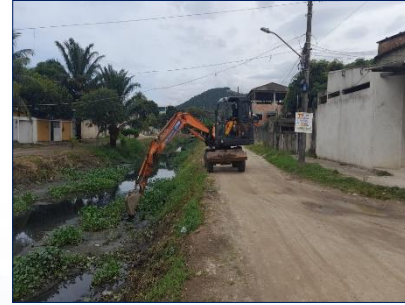

CANAL BARÃO DE COCAIS – GUARATIBA



RIO CABUÇU PIRAQUÊ – SANTA CRUZ



VALÃO DA JOSÉ SENA – GUARATIBA



FUNDAÇÃO INSTITUTO DAS ÁGUAS DO MUNICÍPIO DO RIO DE JANEIRO



4728 – Manutenção de Sistemas de Manejo de
Águas Pluviais das Bacias Hidrográficas.
4011 – Reservatório Mantido / Operado



RESERVATÓRIO PRAÇA
VARNHAGEM

RESERVATÓRIO PRAÇA DA
BANDEIRA

RESERVATÓRIO
PRAÇA NITERÓI

ELEVATÓRIA DE
SÃO FERNANDO

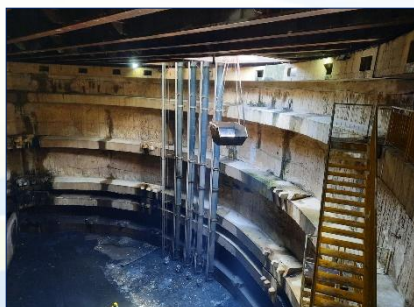
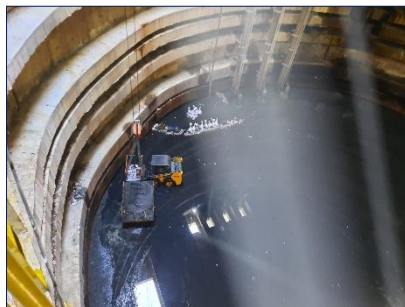

FUNDAÇÃO INSTITUTO DAS ÁGUAS DO MUNICÍPIO DO RIO DE JANEIRO



4729 – Manutenção e Operação de Sistemas de Qualidade Águas Urbanas.

SERVIÇOS DE OPERAÇÃO E MANUTENÇÃO DA UTA DE RAMOS

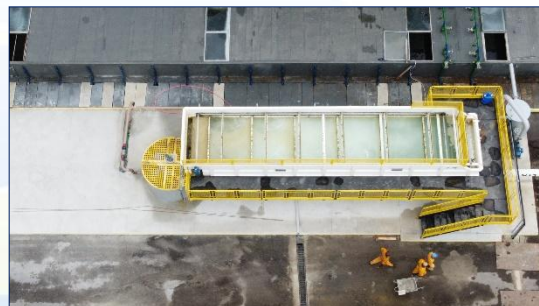

FUNDAÇÃO INSTITUTO DAS ÁGUAS DO MUNICÍPIO DO RIO DE JANEIRO

3046 - Implantação de Sistemas de Manejo de Águas Pluviais e de Infraestrutura Urbana das Bacias Hidrográficas.

3711 - Macro drenagem Implantada

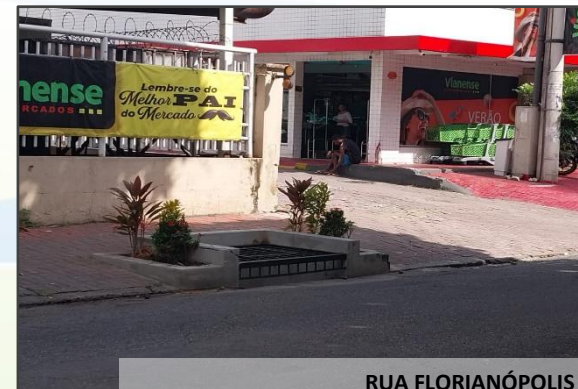

FUNDAÇÃO INSTITUTO DAS ÁGUAS DO MUNICÍPIO DO RIO DE JANEIRO

3046 - Implantação de Sistemas de Manejo de Águas Pluviais e de Infraestrutura Urbana das Bacias Hidrográficas.

3211 - Macrodrenagem Implantada - AVENIDA

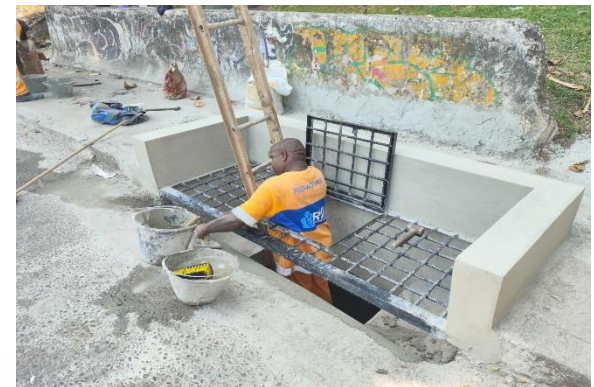

FUNDAÇÃO INSTITUTO DAS ÁGUAS DO MUNICÍPIO DO RIO DE JANEIRO

3046 - Implantação de Sistemas de Manejo de Águas Pluviais

e

de Infraestrutura Urbana das Bacias Hidrográficas.

3711 - Macro drenagem implantada



RUA ROCHA PITTA, 211



RUA CORDOVIL, 835



PRAÇA AQUIDAUANA



RUA JAPUANGA, 20



ESTRADA DO BANANAL



RUA ITUVERAVA, 498

RIOURBE

SMI – RIOURBE

PROGRAMAS E AÇÕES

PROGRAMAS	AÇÕES
0311 – Gestão de Pessoas	4009 – Capacitação de RH
0380 – Gestão Administrativa	4160 – Apoio Administrativo
	4340 – Despesas Obrigatórias e Outros Custeios
	4410 – Concessionárias - Telefonia
	4420 – Concessionárias – Energia Elétrica
	4520 – Gastos com Pessoal
	4760 – Informática (Manutenção e desenvolvimento)
9000 – Dívida da RIO-URBE e Precatórios	6002 – Sentenças e Precatórios

SMI – RIOURBE

Execução Orçamentária - Ação

Código / Denominação		2024		
		Dotação Inicial	Poder de Gasto	Realizado
4009	Capacitação de RH	10.000,00	10.000,00	0,00
4160	Apoio Administrativo	7.646.120,00	23.964.942,09	5.836.458,23
4340	Despesas obrigatórias e outros custeios	1.175.000,00	1.235.000,00	207.249,73
4410	Concessionárias - Telefonia	57.400,00	57.400,00	16.505,13
4420	Concessionárias – Energia Elétrica	100,00	100,00	0,00
4520	Gastos com Pessoal	15.129.600,00	15.069.600,00	2.689.849,82
4760	Informática (manutenção e desenvolvimento)	875.000,00	765.000,00	67.036,26
6002	Sentenças e Precatórios	13.938.571,00	15.194.571,00	273.124,26
Total		38.831.791,00	56.296.613,09	9.090.203,20

SMI – RIOURBE

Programa 0311 – Gestão de pessoas

CÓDIGO E DESCRIÇÃO DA AÇÃO	CÓDIGO E DESCRIÇÃO DO PRODUTO	UNIDADE DE MEDIDA	META FÍSICA 2024		2025
			CONCLUÍDAS	EM EXECUÇÃO	PLDO
4009-Capacitação de Recursos Humanos	4340 – Servidor Treinado	Unidade	00	08	20

AÇÃO – 4009 - Capacitação de Recursos Humanos

- 1 – Motivos de não cumprimento de Metas Físicas – A meta estará cumprida ao final de 2024;**
- 2 – Estratégias para o cumprimento – Em andamento treinamento de 08 funcionários com previsão de complementar no segundo semestre novo programa de treinamento de servidores com previsão de alcançar a meta ao final de 2024;**
- 3 – Alterações significativas de Dotação ou Meta Física – Não houve;**
- 4 – Alterações significativas das Metas Físicas do PPA – Não houve.**

SMI – RIOURBE

PROGRAMAS E AÇÕES (COM DELEGAÇÃO)

PROGRAMAS	AÇÕES
0617 – Parque Urbanos	1131 – Implantação de Parques Urbanos
0319 – Intervenções de Revitalização e Reestruturação Urbana	1364 – Construção e Reforma de Imóveis
	1365 – Urbanização e Reurbanização de Praças, Áreas de Lazer, Logradouros, Áreas e Parques Urbanos e Esportivos

Código / Denominação		2024		
		Dotação Inicial	Poder de Gasto	Realizado
1131	Implantação de Parques Urbanos	145.318.097,00	170.119.947,54	17.690.359,04
1364	Construção e Reforma de Imóveis	211.538.230,00	243.528.864,27	22.824.023,31
1365	Urbanização e Reurbanização de Praças, Áreas de Lazer, Logradouros, Áreas e Parques Esportivos	16.322.000,00	29.750.390,42	1.128.823,86
Total		373.178.327,00	443.399.202,13	41.643.206,21

SMI – RIOURBE

Programa 0617 – Parques Urbanos

CÓDIGO E DESCRIÇÃO DA AÇÃO	CÓDIGO E DESCRIÇÃO DO PRODUTO	UNIDADE DE MEDIDA	META FÍSICA 2024		2025
			CONCLUÍDAS	EM EXECUÇÃO	PLDO
1131 – Implantação Parques Urbanos	4739 – Parque Implantado	Unidade	0	1	1



Ação 1131 – Parque Cesário de Melo





Programa 0319 – Intervenções de Revitalização e Reestruturação Urbana

CÓDIGO E DESCRIÇÃO DA AÇÃO	CÓDIGO E DESCRIÇÃO DO PRODUTO	UNIDADE DE MEDIDA	META FÍSICA 2024		2025
			CONCLUÍDAS	EM EXECUÇÃO	PLDO
1364 – Construção e Reforma de Imóveis	0438 – Prédio Construído	Unidade	09	05	20
	0439 – Prédio Reformado	Unidade	00	07	04
1365–Urbanização e Reurbanização de Praças, Áreas de Lazer, Logradouros, Áreas e Parques Urbanos e Esportivos	0452 – Área / Praça Reurbanizada	m2	00	2.020	1.861
	4753 – Logradouro revitalizado	m2	147	306	0
	3137 – Parque Esportivo Implantado	m2	1.119	8.863	16.589

Ação 1364 – Morar Carioca do Aço



Ação 1364 – Morar Carioca do Aço



Ação 1364 – Museu Olímpico no Velódromo do Parque Olímpico



AEROFOTOGRAFIA DRONE: ENG. IGOR LEMOS

Ação 1364 – Museu Olímpico no Velódromo do Parque Olímpico



Ação 1364 – Museu Olímpico no Velódromo do Parque Olímpico

CARIOCA Nº. 1 :
UNIÃO PEÇAS BIPARTIDAS
E ACABAMENTO EXTERNO

CARIOCA Nº. 3 :
ACABAMENTO FINAL NAS
BORDAS

CARIOCA Nº. 2 :
UNIÃO PEÇAS BIPARTIDAS



Conjunto Maravilha Parque Gabinal



Conjunto Maravilha Morada e Residencial Sta Cruz



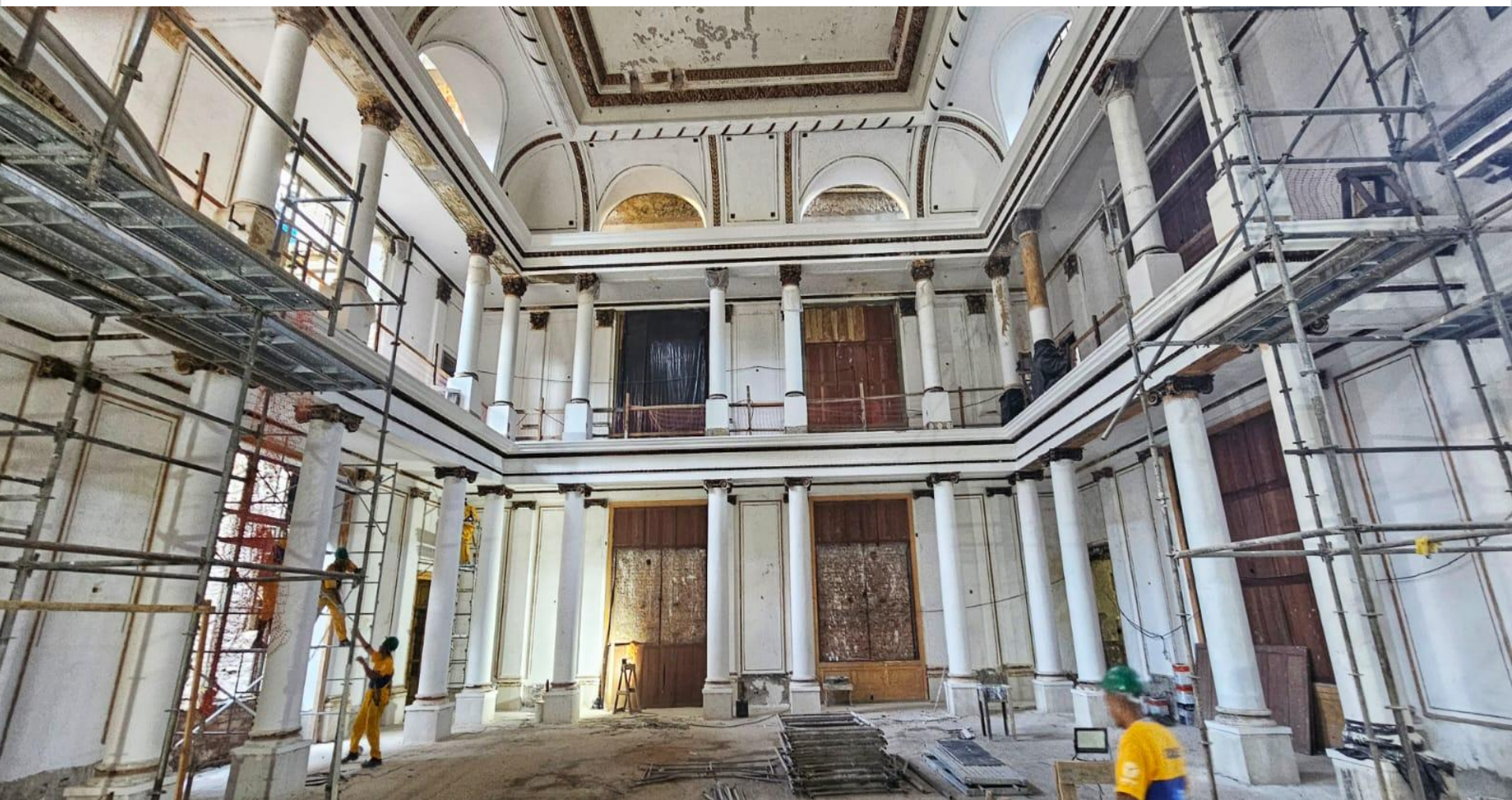



ACB







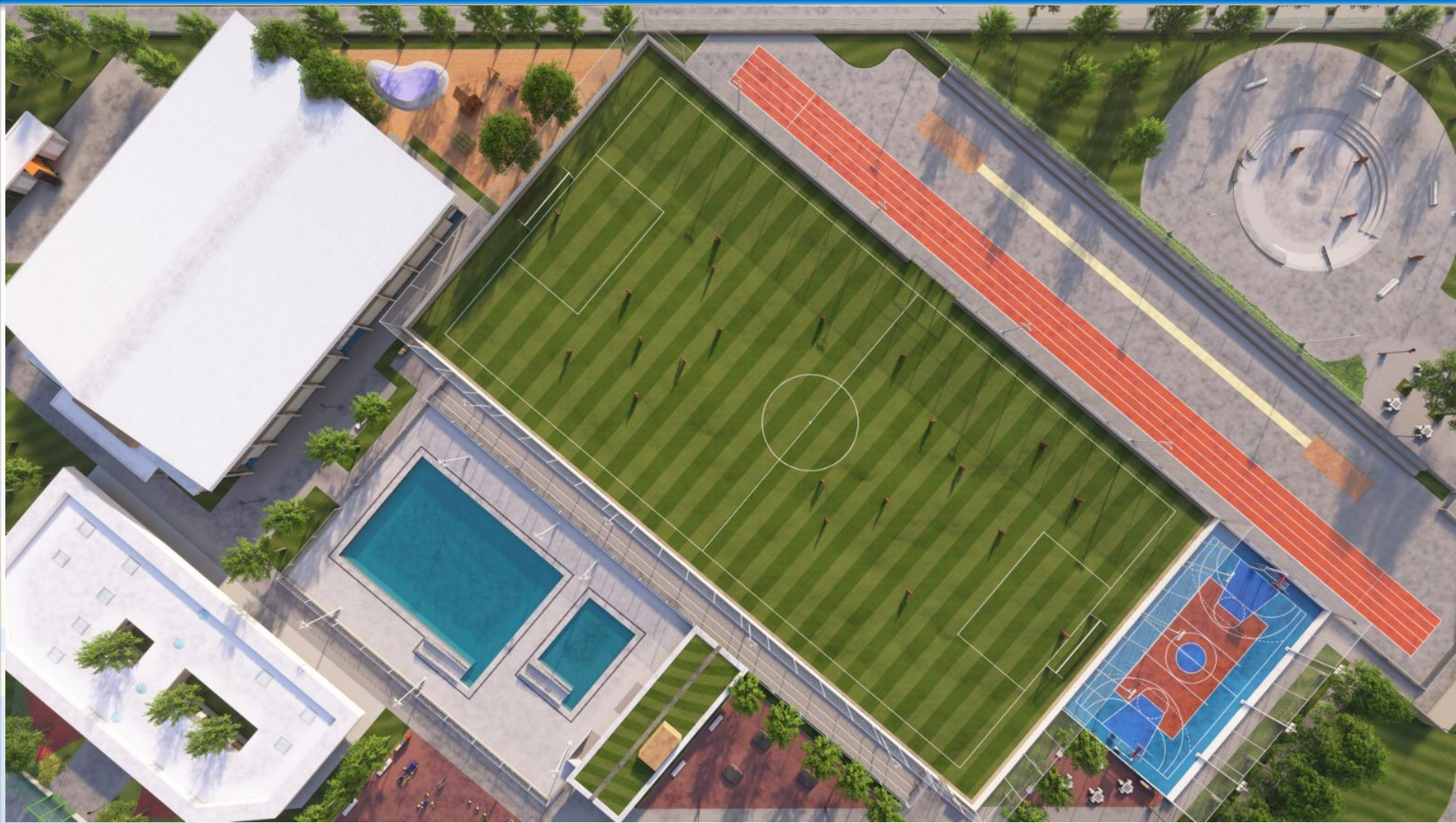



AÇÃO – 1331 Implantação de Parques Urbanos

- 1 – Motivos de não cumprimento de Metas Físicas – A Meta da RIO-URBE nesta Ação é a Implantação do Parque Oeste e não está prevista sua conclusão em 2024;
- 2 – Estratégias para o cumprimento – A meta será alcançada como prevista em 2025;
- 3 – Alterações significativas de Dotação ou Meta Física – A alteração significativa da dotação deveu-se a incorporação de recursos para execução do cronograma em 2024 da obra do Parque Cesário de Melo, sem alteração da meta física;
- 4 – Alterações significativas das Metas Físicas do PPA – A meta que no PPA estava prevista para 2022 foi reprogramada para 2025.

AÇÃO – 1364 Construção e Reforma de Imóveis

- 1 – Motivos de não cumprimento de Metas Físicas – Houve reprogramação da meta em 2024 das obras de Construção de Unidades Habitacionais na Comunidade do Aço;
- 2 – Estratégias para o cumprimento – Toda a execução da meta reprogramada está ocorrendo como planejado visando alcançá-la ao final de 2024;
- 3 – Alterações significativas de Dotação ou Meta Física – A alteração da Dotação se deu em razão de incremento de recursos para as obras de implantação do Museu Olímpico no Velódromo;
- 4 – Alterações significativas das Metas Físicas do PPA – Houve reprogramação da meta relacionada as obras da Comunidade do Aço para os anos de 2023, 2024 e 2025.

SMI – RIOURBE

Obs.: Dotação / Execução / Metas Físicas

AÇÃO – 1365 Urbanização e Reurbanização de Praças, Áreas de Lazer, Logradouros, Áreas e Parques Urbanos e Esportivos

- 1 – Motivos de não cumprimento de Metas Físicas – As metas serão alcançadas ao final de 2024. Sua execução significativa se dará no segundo semestre;
- 2 – Estratégias para o cumprimento – Toda a execução da meta está ocorrendo como planejado visando alcança-la ao final de 2024;
- 3 – Alterações significativas de Dotação ou Meta Física – As alterações foram feitas no início do exercício visando readequar o orçamento para sua execução em 2024;
- 4 – Alterações significativas das Metas Físicas do PPA – Novos investimentos foram alterando a meta prevista no PPA.

RIOLUZ

A RIOLUZ tem como principal atribuição a gestão da Iluminação Pública da Cidade do Rio de Janeiro, atuando no planejamento e manutenção de todo o Parque de Iluminação Pública, com aproximadamente 530 mil pontos de luz, através da PPP de Iluminação Pública. Além disso é responsável pela iluminação cênica da cidade em eventos e datas comemorativas, pelo reordenamento e alinhamento da rede aérea (Operação Caça Fios), pela Operação e Manutenção de Planos Inclinados, Escadas Rolantes e Geradores e pelo licenciamento e fiscalização dos aparelhos de ar condicionado, exaustão mecânica e de transporte do Município.

Programas Estratégicos

0073 - ENERGIA

Programas Complementares

0071 - CONSERVA RIO

0385 - GESTÃO ADMINISTRATIVA

PROGRAMAS	AÇÕES
0073 – ENERGIA	1147 – Contratação de Parcerias Público - Privadas – Iluminação - FEIP (Delegação de Competência Dec. 51.888 de 26/12/22)
	2985 – Fiscalização da Parceria Público - Privada da Iluminação Pública - FEIP (Delegação de Competência Dec. 51.888 de 26/12/22)
	2153 – Manutenção da Iluminação Pública - FEIP (Delegação de Competência Dec. 51.888 de 26/12/22)
	4153 – Manutenção da Iluminação Pública - Rioluz
0071 – CONSERVA RIO	4204 – Operação e Manutenção de Planos Inclinados, Escadas Rolantes e Geradores do Município
0385 – GESTÃO ADMINISTRATIVA	4165 – Apoio Administrativo
	4415 – Concessionárias de Serviços Públicos
	4425 – Concessionárias de Serviços Públicos de Energia Elétrica
	4765 – Manutenção e Desenvolvimento da Informática
	4525 – Provisão de Gastos com Pessoal
	4345 – Despesas Obrigatórias e Outros Custeios

OBJETIVO: Oferecer à população iluminação pública eficiente e de qualidade, promovendo melhor ambiência urbana, com sustentabilidade, redução do consumo de energia elétrica e melhor gerenciamento do parque de iluminação.

INDICADORES DE ACOMPANHAMENTO

CÓDIGO / DESCRIÇÃO	FONTE	UNIDADE DE MEDIDA	ÍNDICE DE REFERÊNCIA	ÍNDICE ALCANÇADO EM 2023	ÍNDICE ALCANÇADO NO 1º QUADRIMESTRE 2024	ÍNDICE ESPERADO AO FINAL DO PPA
0738 - TAXA DE DISPONIBILIDADE DE LUZ - TDL	VERIFICADOR INDEPENDENTE	PERCENTAGEM	88%	98,22%		98%

PROGRAMA 0073

04 AÇÕES

02 PRODUTOS

CÓDIGO E DESCRIÇÃO DA AÇÃO	CÓDIGO E DESCRIÇÃO DO PRODUTO	UNIDADE DE MEDIDA	META FÍSICA - 2024		2025
			Realizado 1º Quadrimestre	Previsão Final	PLDO
1147 - Contratação de Parcerias Público Privadas – Iluminação - FEIP (Delegação Competência Dec.51.888 de 26/12/22)	5278 – PONTO DE ILUMINAÇÃO IMPLANTADO 5311- CONTRATO DE PPP EXECUTADO	UNIDADE	814	4.500	4.500
		UNIDADE	1	1	1
2985 - Fiscalização da Parceria Público - Privada da Iluminação Pública - FEIP (Delegação Competência Dec.51.888 de 26/12/22)	-	-	-	-	-
2153 - Manutenção da Iluminação Pública – FEIP (Delegação Competência Dec.51.888 de 26/12/22)	-	-	-	-	-
4153 – Manutenção da Iluminação Pública - RIOLUZ	-	-	-	-	-

EXECUÇÃO ORÇAMENTÁRIA DAS AÇÕES DO PROGRAMA 0073

Código / Denominação Ação		2024	
		Dotação Inicial	Realizado 1º Quadrimestre
1147	Contratação de Parcerias Público - Privadas – Iluminação - FEIP	125.753.851,00	21.227.739,46
2985	Fiscalização da Parceria Público - Privada da Iluminação Pública - FEIP	5.501.000,00	50.832,90
2153	Manutenção da Iluminação Pública - FEIP	3.500.000,00	904.835,39
4153	Manutenção da Iluminação Pública - Riolut	3.000.000,00	727.249,50
Total		137.754.851,00	22.910.657,25

EXECUÇÃO ORÇAMENTÁRIA DAS AÇÕES DO PROGRAMA 0071

Código / Denominação Ação		2024	
		Poder de Gasto	Realizado 1º Quadrimestre
4204	Operação e Manutenção de Planos Inclinados, Escadas Rolantes e Geradores do Município	7.115.000,00	1.507.413,32
Total		7.115.000,00	1.507.413,32

EXECUÇÃO ORÇAMENTÁRIA DAS AÇÕES DO PROGRAMA 0385

Código / Denominação Ação		2024	
		Poder de Gasto	Realizado 1º Quadrimestre
4165	Apoio Administrativo	6.635.378,00	1.478.270,88
4415	Concessionárias de Serviços Públicos	600.000,00	115.115,76
4425	Concessionárias de Serviços Públicos de Energia Elétrica	1.400.000,00	262.817,31
4765	Manutenção e Desenvolvimento da Informática	350.000,00	49.114,32
4525	Provisão de Gastos com Pessoal	43.154.903,00	11.335.230,33
4345	Despesas Obrigatórias e Outros Custeios	4.663.000,00	1.233.586,82
Total		56.803.281,00	14.474.135,42

